



Prețul de piață al bovinelor la intrarea în abator Săptămâna 43 (19 – 25 octombrie 2020)

SITUAȚIA CARCASELOR DE BOVINE CLASIFICATE ÎN FUNCȚIE DE PROVENIENȚA BOVINELOR SACRIFICATE
ÎN SĂPTĂMÂNA 19 - 25 OCTOMBRIE 2020

PROVENIENȚĂ BOVINE SACRIFICATE	CARCASE CLASIFICATE:						PREȚ FEZABIL CATEGORIILE:						
	BOVINE CU VÂRSTA:				TOTAL		A, B, C, D, E, Z				V		
	DE 8 LUNI SAU MAI MULT (A, B, C, D, E, Z)		MAI MICĂ DE 8 LUNI (V)				TOATE CLASELE		CLASELE CONFORM ART 7, REG (UE)		TOATE CLASELE		
	NUMĂR	%	NUMĂR	%	NUMĂR	%	NUMĂR	%	NUMĂR	%	NUMĂR	%	
CUMPĂRATE	1,629	43.0	101	2.7	1,730	45.7	1,546	40.8	625	16.5	70	1.8	
FERME PROPRII ALE ABATOARELOR	260	6.9	5	0.1	265	7.0	258	6.8	68	1.8	5	0.1	
PRESTĂRI SERVICII	PRODUCĂTORI	1,304	34.4	89	2.4	1,393	36.8	1,255	33.1	247	6.5	83	2.2
	COMERCIANȚI	355	9.4	44	1.2	399	10.5	346	9.1	98	2.6	42	1.1
TOTAL	3,548	93.7	239	6.3	3,787	100.0	3,405	89.9	1,038	27.4	200	5.3	

1,804 Carcase incluse în rapoartele naționale de prețuri de piață pentru carcasele de bovine cu vârsta de 8 luni sau mai mult
47.6% din total carcase clasificate

693 Carcase incluse în raportul național de prețuri de piață pentru Comisia Europeană
18.3% din total carcase clasificate

75 Carcase incluse în rapoartele naționale de prețuri de piață pentru carcasele de bovine cu vârsta mai mică de 8 luni (viței)
1.9% din total carcase clasificate

Factor general de ajustare pentru cheltuielile de transport a prețurilor raportate: 0.08 RON/kg carcasă caldă-2%

Prețul în viu al bovinelor din toate clasele de conformație și acoperire cu grăsime
la intrarea în abator în săptămâna 12 - 18 octombrie 2020

Categorie	Număr	Greutate în viu (kg)	Preț în viu (RON / 100 kg)	Modificare preț	
				1 săpt	1 an
"A" - TĂURAȘI	442	500.1	742.3	1.60%	8.79%
"B" - TAURI	113	579.8	678.4	-1.43%	3.72%
"C" - BOI	38	790.9	660.4	3.78%	0.44%
"D" - VACI	856	493.7	542.7	0.78%	5.72%
"E" - VIȚELE	242	459.7	638.8	2.30%	7.33%
"Z" - TINERET BOVIN	113	384.6	672.6	1.75%	6.75%
A + B + C + D + E + Z	1,804	495.5	624.2	2.47%	7.86%
"V" - VIȚEI	75	241.0	647.7	1.07%	2.04%



Raport național prețuri de piață carcase de bovine cu vârsta de 8 luni sau mai mult, la intrarea în abator conform grilei UE

Săptămâna: 43

din: 19/10/20

până în 25/10/20

"A"- CARCASE DE MASCULI NECASTRAȚI CU VÂRSTA CUPRINSĂ ÎNTRE 12 LUNI ȘI MAI PUȚIN DE 24 DE LUNI (TĂURAȘI)								
CONFORMAȚIE	PREȚ MEDIU (RON / 100 kg)					NUMĂR CARCASE	TOTAL	
	GRĂSIMI						GREUTATE MEDIE	PREȚ MEDIU (RON / 100 kg)
	1	2	3	4	5			
E	0.0	0.0	0.0	0.0	0.0	0	0.0	0.0
U	1926.0	1613.0	0.0	0.0	0.0	4	419.8	1873.1
R	1555.2	1496.9	1635.4	1539.0	0.0	58	330.4	1551.1
O	1362.2	1440.6	1462.9	1698.0	0.0	204	270.2	1409.5
P	1387.7	1412.5	0.0	0.0	0.0	176	217.6	1397.4
TOTAL	1402.1	1443.4	1553.4	1594.3	0.0	442	258.5	1436.0

"B"- CARCASE DE MASCULI NECASTRAȚI CU VÂRSTA DE 24 DE LUNI ȘI MAI MULT (TAURI)								
CONFORMAȚIE	PREȚ MEDIU (RON / 100 kg)					NUMĂR CARCASE	TOTAL	
	GRĂSIMI						GREUTATE MEDIE	PREȚ MEDIU (RON / 100 kg)
	1	2	3	4	5			
E	0.0	0.0	0.0	0.0	0.0	0	0.0	0.0
U	0.0	0.0	1599.0	0.0	0.0	1	336.5	1599.0
R	1131.8	1138.1	1367.1	0.0	0.0	20	418.2	1244.3
O	1299.6	1315.4	1392.7	0.0	0.0	76	294.1	1324.1
P	1235.4	1705.0	0.0	0.0	0.0	16	191.8	1273.6
TOTAL	1267.9	1279.5	1389.1	0.0	0.0	113	301.9	1302.7

"C"- CARCASE DE MASCULI CASTRAȚI CU VÂRSTA DE 12 LUNI ȘI MAI MULT (BOI)								
CONFORMAȚIE	PREȚ MEDIU (RON / 100 kg)					NUMĂR CARCASE	TOTAL	
	GRĂSIMI						GREUTATE MEDIE	PREȚ MEDIU (RON / 100 kg)
	1	2	3	4	5			
E	0.0	0.0	0.0	0.0	0.0	0	0.0	0.0
U	0.0	0.0	0.0	0.0	0.0	0	0.0	0.0
R	0.0	1251.1	1374.1	0.0	0.0	11	439.3	1293.1
O	1229.5	1296.4	1301.3	1259.0	0.0	25	397.4	1291.2
P	0.0	1282.3	0.0	0.0	0.0	2	300.9	1282.3
TOTAL	1229.5	1277.5	1321.2	1259.0	0.0	38	404.5	1291.4

"D"- CARCASE DE FEMELE CARE AU FĂȚAT (VACI)								
CONFORMAȚIE	PREȚ MEDIU (RON / 100 kg)					NUMĂR CARCASE	TOTAL	
	GRĂSIMI						GREUTATE MEDIE	PREȚ MEDIU (RON / 100 kg)
	1	2	3	4	5			
E	0.0	0.0	0.0	0.0	0.0	0	0.0	0.0
U	0.0	0.0	0.0	0.0	0.0	0	0.0	0.0
R	1203.4	1197.5	1233.8	1243.3	0.0	26	333.2	1214.1
O	1165.8	1157.8	1188.7	1216.4	1206.0	409	253.2	1169.6
P	1073.5	1138.6	1162.6	1218.2	0.0	421	210.9	1100.7
TOTAL	1111.5	1152.8	1187.6	1223.0	1206.0	856	234.8	1141.1

"E"- CARCASE ALE ALTOR BOVINE FEMELE CU VÂRSTA DE 12 LUNI ȘI MAI MULT (VIȚELE)								
CONFORMAȚIE	PREȚ MEDIU (RON / 100 kg)					NUMĂR CARCASE	TOTAL	
	GRĂSIMI						GREUTATE MEDIE	PREȚ MEDIU (RON / 100 kg)
	1	2	3	4	5			
E	0.0	0.0	0.0	0.0	0.0	0	0.0	0.0
U	0.0	0.0	0.0	0.0	0.0	0	0.0	0.0
R	1348.5	1245.5	1230.2	1549.0	0.0	14	298.5	1301.1
O	1303.6	1325.5	1292.7	1329.9	0.0	155	243.2	1312.7
P	1213.4	1300.7	1259.8	1260.0	0.0	73	178.3	1240.6
TOTAL	1266.9	1318.7	1280.9	1370.7	0.0	242	226.8	1294.7

"Z"- CARCASE DE BOVINE CU VÂRSTA CUPRINSĂ ÎNTRE 8 LUNI ȘI MAI PUȚIN DE 12 LUNI (TINERET BOVIN)								
CONFORMAȚIE	PREȚ MEDIU (RON / 100 kg)					NUMĂR CARCASE	TOTAL	
	GRĂSIMI						GREUTATE MEDIE	PREȚ MEDIU (RON / 100 kg)
	1	2	3	4	5			
E	0.0	0.0	0.0	0.0	0.0	0	0.0	0.0
U	0.0	0.0	0.0	0.0	0.0	0	0.0	0.0
R	1357.0	1344.0	1403.0	0.0	0.0	3	240.8	1369.0
O	1318.4	1379.1	1355.0	0.0	0.0	51	211.0	1341.8
P	1338.2	1323.2	0.0	0.0	0.0	59	175.2	1335.2
TOTAL	1329.9	1359.4	1375.2	0.0	0.0	113	193.1	1339.6

TOATE CATEGORIILE								
CONFORMAȚIE	PREȚ MEDIU (RON / 100 kg)					NUMĂR CARCASE	TOTAL	
	GRĂSIMI						GREUTATE MEDIE	PREȚ MEDIU (RON / 100 kg)
	1	2	3	4	5			
E	0.0	0.0	0.0	0.0	0.0	0	0.0	0.0
U	1926.0	1613.0	1599.0	0.0	0.0	5	403.1	1827.3
R	1385.9	1334.9	1427.1	1412.0	0.0	132	347.9	1378.9
O	1262.0	1289.7	1265.1	1303.3	1206.0	920	260.2	1274.6
P	1187.0	1250.2	1171.7	1225.7	0.0	747	206.3	1206.1
TOTAL	1233.9	1284.5	1293.7	1316.3	1206.0	1804	244.7	1264.1

Prețuri incluse în raportul național de prețuri pentru Comisia Europeană



Raport național parțial prețuri de piață carcase de bovine cu vârsta de 8 luni sau mai mult, la intrarea în abator conform grilei UE (*

Săptămâna: 43

din: 19/10/20

până în 25/10/20

"A"- CARCASE DE MASCULI NECASTRAȚI CU VÂRSTA CUPRINSĂ ÎNTRE 12 LUNI ȘI MAI PUȚIN DE 24 DE LUNI (TĂURAȘI)								
CONFORMAȚIE	PREȚ MEDIU (RON / 100 kg)					NUMĂR CARCASE	TOTAL	
	GRĂSIMI						GREUTATE MEDIE	PREȚ MEDIU (RON / 100 kg)
	1	2	3	4	5			
E	0.0	0.0	0.0	0.0	0.0	0	0.0	0.0
U	2099.0	1613.0	0.0	0.0	0.0	3	414.8	1988.0
R	1623.8	1529.5	1635.4	1539.0	0.0	52	323.8	1584.8
O	1373.9	1455.6	1476.9	1698.0	0.0	138	267.3	1424.4
P	1385.3	1472.0	0.0	0.0	0.0	85	203.5	1405.2
TOTAL	1423.9	1478.9	1565.9	1594.3	0.0	278	260.0	1466.9

"B"- CARCASE DE MASCULI NECASTRAȚI CU VÂRSTA DE 24 DE LUNI ȘI MAI MULT (TAURI)								
CONFORMAȚIE	PREȚ MEDIU (RON / 100 kg)					NUMĂR CARCASE	TOTAL	
	GRĂSIMI						GREUTATE MEDIE	PREȚ MEDIU (RON / 100 kg)
	1	2	3	4	5			
E	0.0	0.0	0.0	0.0	0.0	0	0.0	0.0
U	0.0	0.0	0.0	0.0	0.0	0	0.0	0.0
R	1302.6	1462.1	1384.8	0.0	0.0	9	369.1	1388.6
O	1299.6	1339.2	1339.9	0.0	0.0	69	288.3	1320.9
P	1235.4	1705.0	0.0	0.0	0.0	16	191.8	1273.6
TOTAL	1285.6	1361.6	1356.9	0.0	0.0	94	279.6	1323.9

"C"- CARCASE DE MASCULI CASTRAȚI CU VÂRSTA DE 12 LUNI ȘI MAI MULT (BOI)								
CONFORMAȚIE	PREȚ MEDIU (RON / 100 kg)					NUMĂR CARCASE	TOTAL	
	GRĂSIMI						GREUTATE MEDIE	PREȚ MEDIU (RON / 100 kg)
	1	2	3	4	5			
E	0.0	0.0	0.0	0.0	0.0	0	0.0	0.0
U	0.0	0.0	0.0	0.0	0.0	0	0.0	0.0
R	0.0	1251.1	1374.1	0.0	0.0	11	439.3	1293.1
O	1229.5	1296.4	1301.3	1259.0	0.0	25	397.4	1291.2
P	0.0	1282.3	0.0	0.0	0.0	2	300.9	1282.3
TOTAL	1229.5	1277.5	1321.2	1259.0	0.0	38	404.5	1291.4

"D"- CARCASE DE FEMELE CARE AU FĂȚAT (VACI)								
CONFORMAȚIE	PREȚ MEDIU (RON / 100 kg)					NUMĂR CARCASE	TOTAL	
	GRĂSIMI						GREUTATE MEDIE	PREȚ MEDIU (RON / 100 kg)
	1	2	3	4	5			
E	0.0	0.0	0.0	0.0	0.0	0	0.0	0.0
U	0.0	0.0	0.0	0.0	0.0	0	0.0	0.0
R	1203.4	1197.5	1233.8	1243.3	0.0	26	333.2	1214.1
O	1165.8	1158.2	1197.9	1216.4	1206.0	398	250.0	1171.5
P	1073.0	1138.6	1166.1	1258.8	0.0	415	210.9	1100.6
TOTAL	1111.3	1152.9	1195.1	1234.3	1206.0	839	233.2	1141.7

"E"- CARCASE ALE ALTOR BOVINE FEMELE CU VÂRSTA DE 12 LUNI ȘI MAI MULT (VIȚELE)								
CONFORMAȚIE	PREȚ MEDIU (RON / 100 kg)					NUMĂR CARCASE	TOTAL	
	GRĂSIMI						GREUTATE MEDIE	PREȚ MEDIU (RON / 100 kg)
	1	2	3	4	5			
E	0.0	0.0	0.0	0.0	0.0	0	0.0	0.0
U	0.0	0.0	0.0	0.0	0.0	0	0.0	0.0
R	1348.5	1245.5	1230.2	1549.0	0.0	14	298.5	1301.1
O	1303.6	1323.8	1284.4	1329.9	0.0	147	242.0	1310.4
P	1214.6	1280.5	1329.0	1260.0	0.0	69	175.9	1235.6
TOTAL	1268.0	1313.9	1275.3	1370.7	0.0	230	225.6	1292.1

"Z"- CARCASE DE BOVINE CU VÂRSTA CUPRINSĂ ÎNTRE 8 LUNI ȘI MAI PUȚIN DE 12 LUNI (TINERET BOVIN)								
CONFORMAȚIE	PREȚ MEDIU (RON / 100 kg)					NUMĂR CARCASE	TOTAL	
	GRĂSIMI						GREUTATE MEDIE	PREȚ MEDIU (RON / 100 kg)
	1	2	3	4	5			
E	0.0	0.0	0.0	0.0	0.0	0	0.0	0.0
U	0.0	0.0	0.0	0.0	0.0	0	0.0	0.0
R	1357.0	1344.0	1403.0	0.0	0.0	3	240.8	1369.0
O	1312.1	1389.1	1355.0	0.0	0.0	41	211.4	1340.3
P	1288.7	1295.1	0.0	0.0	0.0	23	165.3	1290.6
TOTAL	1305.9	1362.2	1375.2	0.0	0.0	67	196.9	1327.5

TOATE CATEGORIILE								
CONFORMAȚIE	PREȚ MEDIU (RON / 100 kg)					NUMĂR CARCASE	TOTAL	
	GRĂSIMI						GREUTATE MEDIE	PREȚ MEDIU (RON / 100 kg)
	1	2	3	4	5			
E	0.0	0.0	0.0	0.0	0.0	0	0.0	0.0
U	2099.0	1613.0	0.0	0.0	0.0	3	414.8	1988.0
R	1459.8	1372.7	1438.4	1412.0	0.0	115	335.3	1413.3
O	1252.9	1278.1	1263.4	1303.3	1206.0	818	257.3	1266.0
P	1150.8	1201.2	1171.3	1259.1	0.0	610	204.0	1167.1
TOTAL	1216.0	1270.2	1293.2	1326.2	1206.0	1546	242.4	1250.7

(*) Pentru calcularea prețurilor medii au fost luate în considerare doar bovinele cumparate de către abatoare



**Raport prețuri de piață din România versus prețuri de piață comunitare
conform Art.7 Regulamentul de punere în aplicare (UE) 2017/1184 al Comisiei din 20 aprilie 2017**

Săptămâna: 43

din: 19/10/20

până în: 25/10/20

CATEGORIA	CLASA	PREȚ MEDIU			PREȚ RO /PREȚ COMUNITAR (%)
		ROMANIA		UE	
		RON / 100 kg	€ / 100 kg	€ / 100 kg	
Z	U2	0.00	0.00	386.61	
Z	U3	0.00	0.00	368.10	
Z	R2	1344.00	275.68	370.68	-25.63
Z	R3	1403.00	287.78	358.54	-19.74 (*)
Z	O2	1379.10	282.87	300.39	-5.83
Z	O3	1355.00	277.93	303.46	-8.41
Z		1373.82	281.79	336.68	-16.30
A	U2	1613.00	330.85	379.79	-12.89
A	U3	0.00	0.00	369.23	
A	R2	1496.88	307.03	353.35	-13.11
A	R3	1635.44	335.45	352.39	-4.81 (*)
A	O2	1440.63	295.50	316.37	-6.60
A	O3	1462.93	300.07	325.89	-7.92
A		1468.45	301.20	353.86	-14.88
B	R3	1367.06	280.41	291.71	-3.87
C	U2	0.00	0.00	377.27	
C	U3	0.00	0.00	393.16	
C	U4	0.00	0.00	378.22	
C	R3	1374.11	281.85	369.29	-23.68 (*)
C	R4	0.00	0.00	362.29	
C	O3	1301.31	266.92	340.48	-21.60
C	O4	1259.00	258.24	340.60	-24.18
C		1354.20	277.77	359.47	-22.73
D	R3	1233.77	253.07	347.96	-27.27
D	R4	1243.32	255.02	296.18	-13.90
D	O2	1157.82	237.49	247.88	-4.19
D	O3	1188.68	243.82	270.93	-10.01 (*)
D	O4	1216.44	249.51	274.85	-9.22
D	P2	1138.62	233.55	225.02	3.79
D	P3	1162.59	238.47	266.15	-10.40
D		1164.62	238.88	274.11	-12.85
E	U2	0.00	0.00	406.15	
E	U3	0.00	0.00	413.30	
E	R2	1245.53	255.48	360.90	-29.21
E	R3	1230.25	252.34	368.66	-31.55 (*)
E	R4	1549.00	317.72	341.19	-6.88
E	O2	1325.54	271.89	284.18	-4.32
E	O3	1292.69	265.15	304.02	-12.79
E	O4	1329.89	272.78	332.48	-17.96
E		1312.84	269.28	360.27	-25.26
TOATE CATEGORIILE		1268.25	260.14	326.56	-20.34

(*) CATEGORII ȘI CLASE DE REFERINȚĂ ÎN UE28: Z3, AR3, CR3, DO3 ȘI ER3



**CARCASE DE CARCASE DE BOVINE CU VÂRSTA DE 8 LUNI SAU MAI MULT LA INTRAREA ÎN ABATOR
CONFORM ART.7 REGULAMENTUL DE PUNERE ÎN APLICARE (UE) 2017/1184 AL COMISIEI DIN 20 APRILIE 2017**

Cotații naționale (RON / 100 kg)	SĂPT 43 / 2020	VARIAȚIE		
		1 SĂPT	1 AN	Medie 5 ani (15 - 19)
Tăurași "A"	1,468.45	2.74%	1.94%	18.75%
Vaci "D"	1,164.62	3.40%	5.17%	19.45%
Vițele "E"	1,312.84	-2.54%	6.35%	19.19%

Prețuri medii europene (€ / 100 kg)	SĂPT 43 / 2020			VARIAȚIE					
				1 SĂPT			1 AN		
	A	D	E	A	D	E	A	D	E
UE27	353.86	274.11	360.27	-0.06%	-0.35%	-0.27%	-1.08%	2.06%	-1.81%
Franța	365.01	327.14	416.51	-0.07%	-0.24%	0.06%	-4.08%	7.53%	3.85%
Germania	369.13	254.50	319.58	0.03%	-1.16%	-0.08%	1.19%	-2.80%	-3.19%
Italia	394.14	235.14	428.38	-0.64%	-0.34%	-3.12%	-6.55%	-2.55%	-3.90%
Țările de Jos	319.83	249.98	237.79	-5.45%	0.38%	8.79%	-7.80%	-2.76%	-0.35%
Polonia	289.50	234.30	285.03	-0.85%	-0.74%	-1.02%	-0.69%	-4.10%	-5.56%
România	301.20	238.88	269.28	2.72%	3.38%	-2.55%	-0.54%	2.62%	3.77%
Ungaria	211.24	179.28	186.92	-7.83%	-0.80%	0.48%	-12.96%	-7.05%	1.97%

PREȚ MEDIU PONDERAT LA INTRAREA ÎN ABATOR - CARCASE DE TĂURAȘI (A)

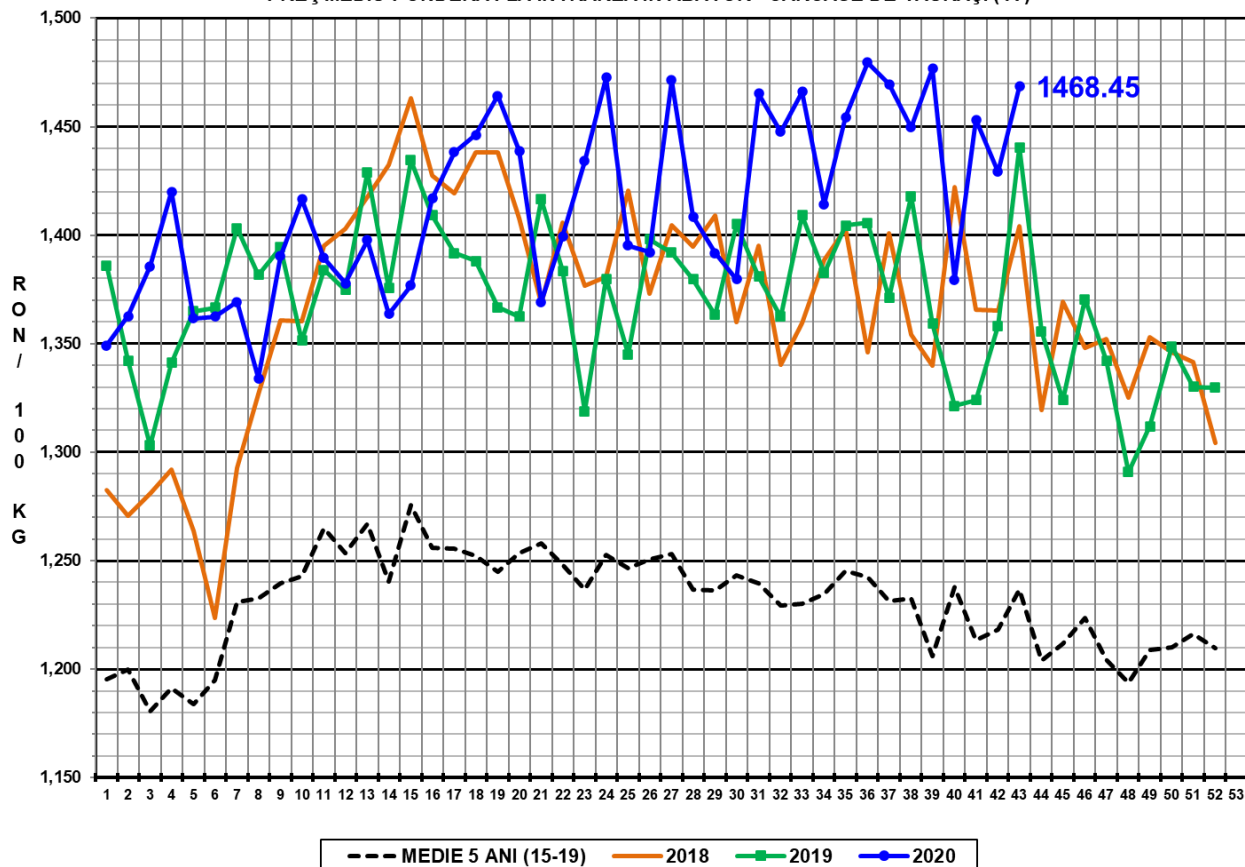

PREȚ MEDIU PONDERAT LA INTRAREA ÎN ABATOR - CARCASE DE VACI (D)

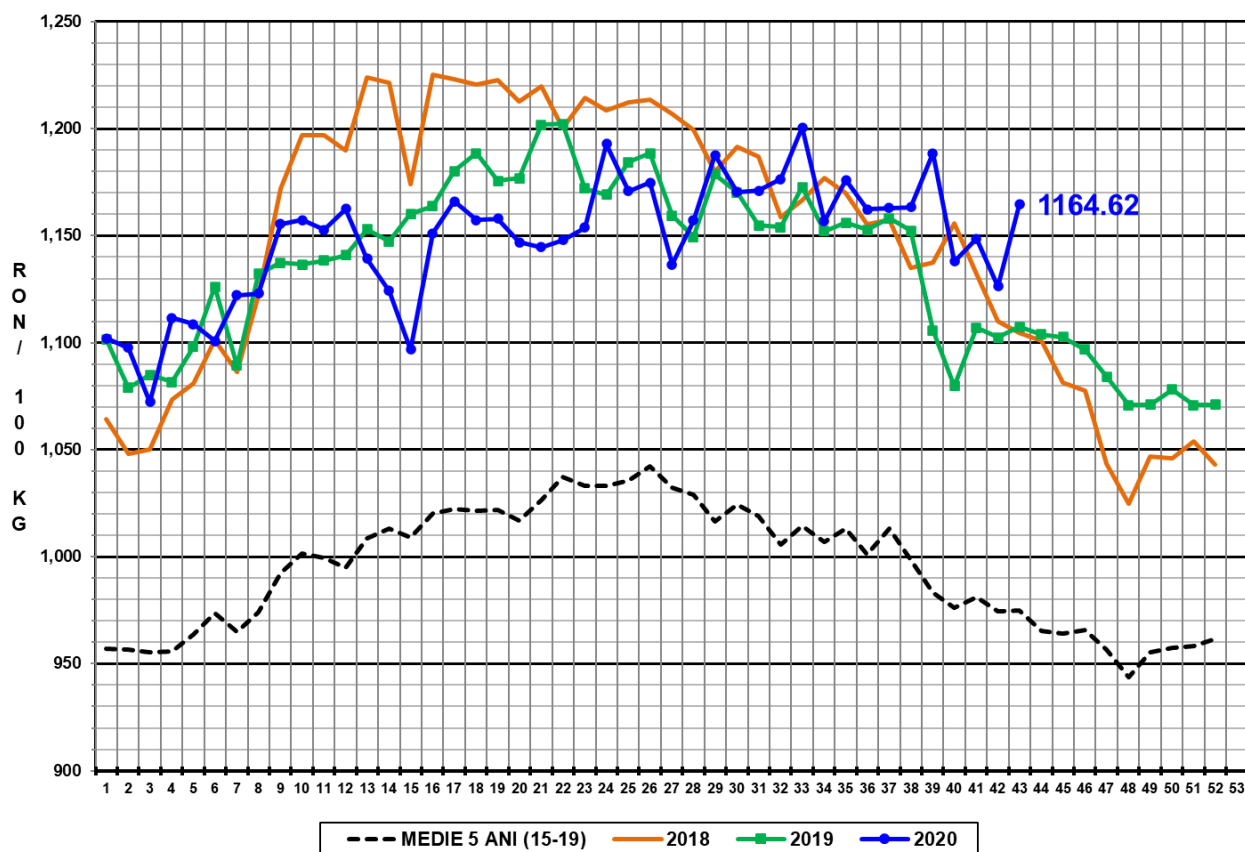

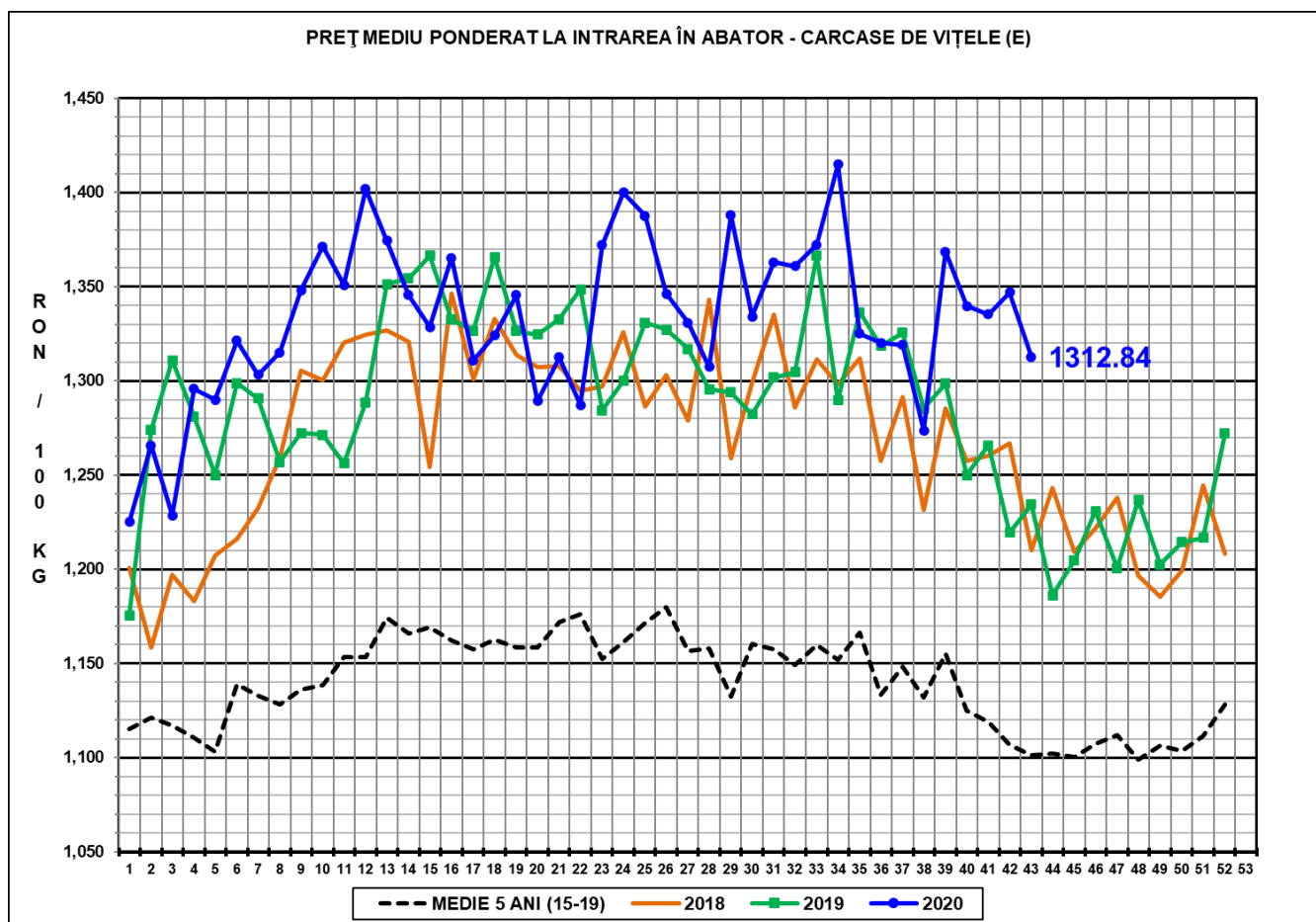

N.B. Prețurile medii ponderate săptămânale au fost calculate după cum urmează:

1. În toate cazurile de la paginile 1 - 3 și în cazul „per combinație categorie, clasă de conformație și grad de acoperire cu grăsime” de la pagina 4, au fost aplicate ponderi „real time”, care constau în greutatea individuală în viu, sau în carcasă ale bovinelor. Prețul mediu ponderat săptămânal (în viu sau în carcasă) este egal cu suma produselor dintre prețul individual (în viu sau în carcasă) și greutatea individuală (în viu sau în carcasă) împărțită la suma ponderilor (greutățile în viu sau în carcasă).

2. În cazul „per categorie” de la paginile 4 - 7, au fost aplicate ponderi bazate pe „cifrele istorice” comunicate de statele membre privind distribuția în clasele SEUROP.