

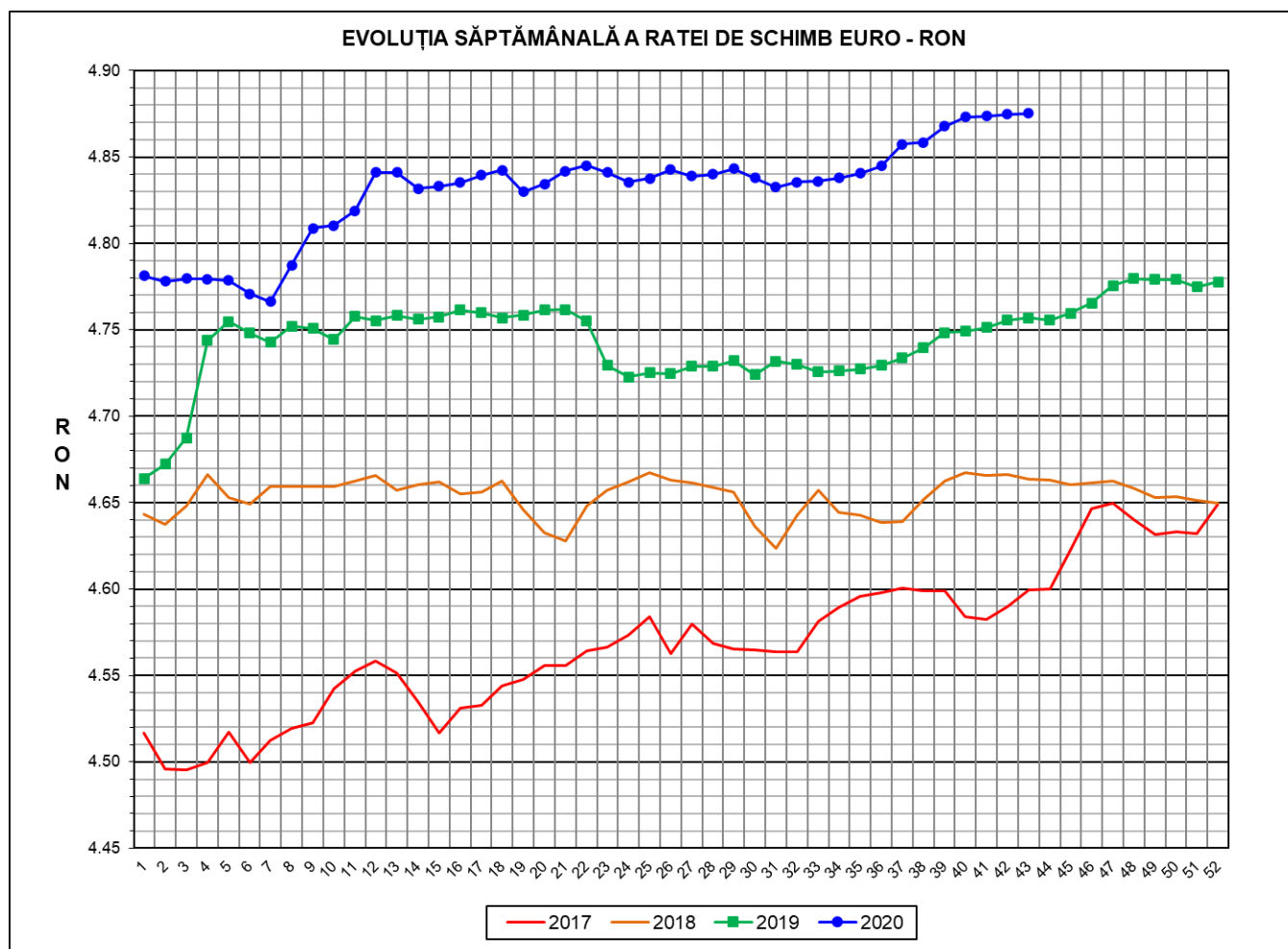

Prețul de piață al porcilor la intrarea în abator

Săptămâna 43 (19 - 25 octombrie 2020)



RATA DE SCHIMB EURO - RON			
SĂPT 43 / 2020	VARIAȚIE		
	1 SĂPT	4 SĂPT	1 AN
1€ = 4.8753 RON	0.01%	0.16%	2.49%



**SITUAȚIA CARCASELOR DE PORCINE CLASIFICATE
ÎN FUNCȚIE DE PROVENIENȚA PORCILOR SACRIFICAȚI
ÎN SĂPTĂMÂNA 19 - 25 OCTOMBRIE 2020**

		NUMĂR CARCASE	% DIN TOTAL
PROVENIENȚĂ PORCI SACRIFICAȚI	TRANZACȚII COMERCIALE ÎNȚRE ABATOARE ȘI	45,336	55.58
	FERME PROPRII ALE ABATOARELOR	28,677	35.16
	PRESTĂRI SERVICII	7,555	9.26
TOTAL CARCASE CLASIFICATE CU GREUTATEA CALDĂ 50 - 120 KG		81,568	100.00
DIN CARE DIN COMERȚ INTRACOMUNITAR		5,589	6.85

Situația porcilor proveniți din tranzacții comerciale
între abatoare și furnizori care fac obiectul raportării prețurilor
în săptămâna 19 - 25 octombrie 2020

Tip preț la intrarea în abator		Carcase cu greutatea caldă 60 - 120 kg			
		SEUROP		d.c. S+E	
		nr	% din total carcase clasificate	nr	% din total carcase
De bază pentru 56% carne macră	în carcasă	421	0.5%	406	0.5%
	în viu	4,694	5.8%	3,815	4.7%
Forfetar în viu		39,965	49.0%	37,717	46.2%
Total		45,080	55.3%	41,938	51.4%

Carcase incluse în raportul național de prețuri pentru DG AGRI



Prețul de piață al porcilor în săptămâna 19 - 25 octombrie 2020

Clasa	% carne macră	Număr porci	% din total porci	Procent mediu carne macră	Greutate medie (kg)		Preț mediu (RON / 100 kg)	
					vie	carcasă caldă - 2%	viu	carcasă caldă - 2%
S	≥ 60	24,942	55.33	62.2	112.8	86.8	536.49	696.53
E	55 - 59.9	16,996	37.70	58.1	116.7	90.0	532.71	690.58
U	50 - 54.9	2,695	5.98	53.2	121.0	94.0	515.09	663.39
ROP	< 50	447	0.99	46.8	121.2	94.0	473.90	611.26
TOTAL		45,080	100.00	60.0	114.8	88.5	533.03	691.25

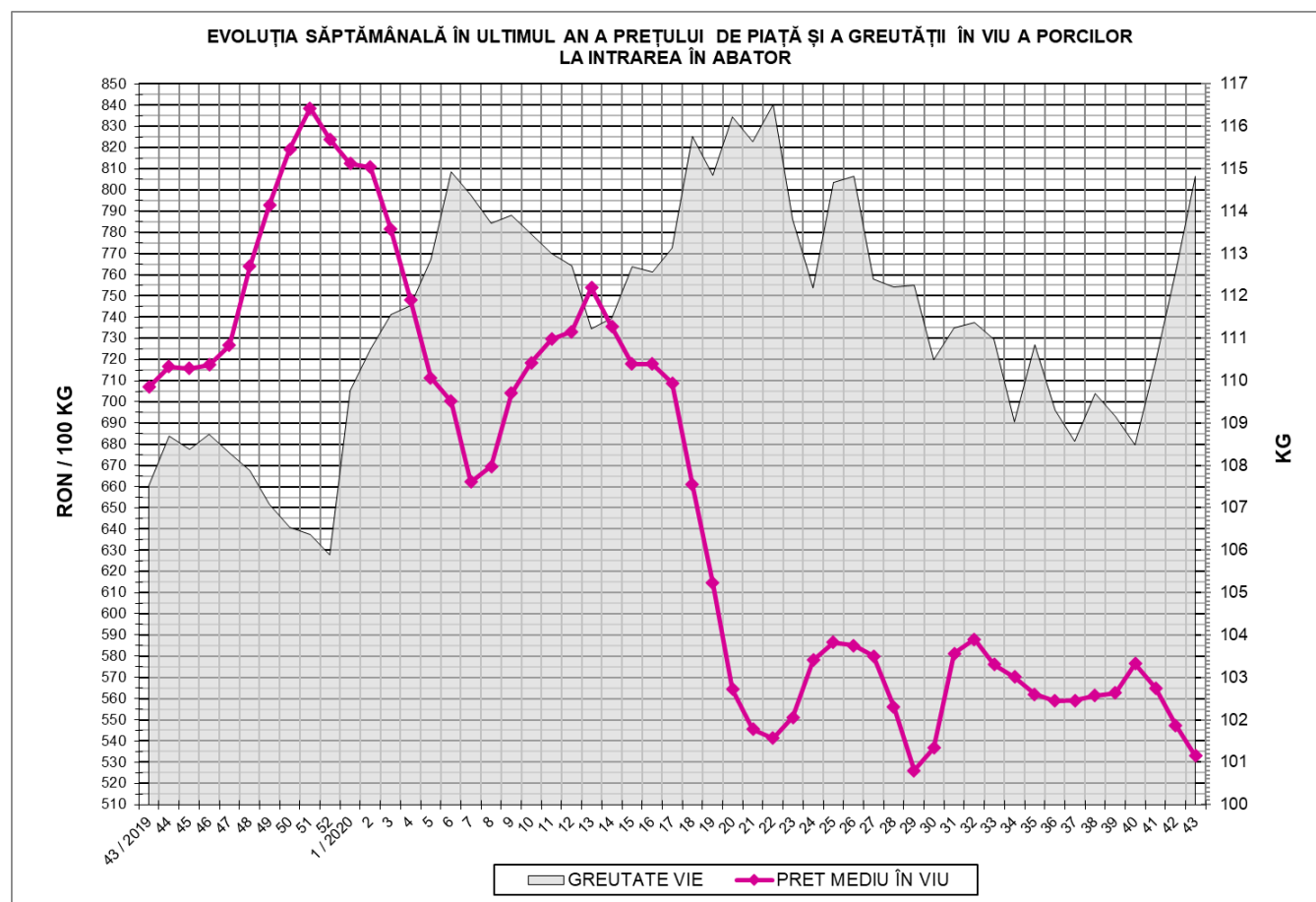



EVOLUȚIA SĂPTĂMÂNALĂ A PREȚULUI DE PIAȚĂ ÎN VIU AL PORCILOR ÎN ROMÂNIA (1)

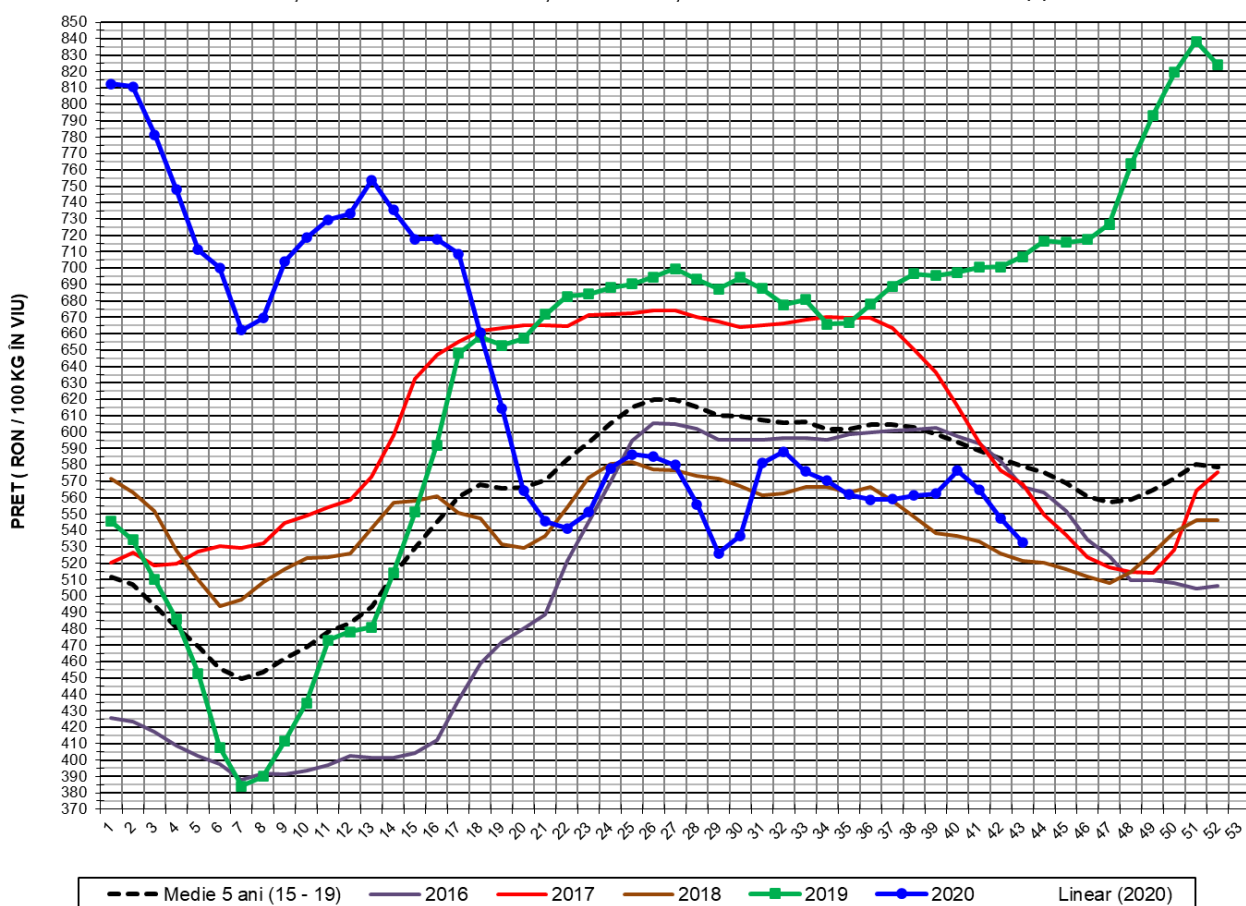

PREȚ ÎN VIU				
SĂPT 43 / 2020	VARIAȚIE			
	1 SĂPT	4 SĂPT	1 AN	MEDIE 5 ANI (2015 - 2019)
533.03 RON	-2.62%	-5.25%	-24.60%	-7.99%

EVOLUȚIA SĂPTĂMÂNALĂ A PREȚULUI DE PIAȚĂ ÎN VIU AL PORCILOR ÎN ROMÂNIA (2)

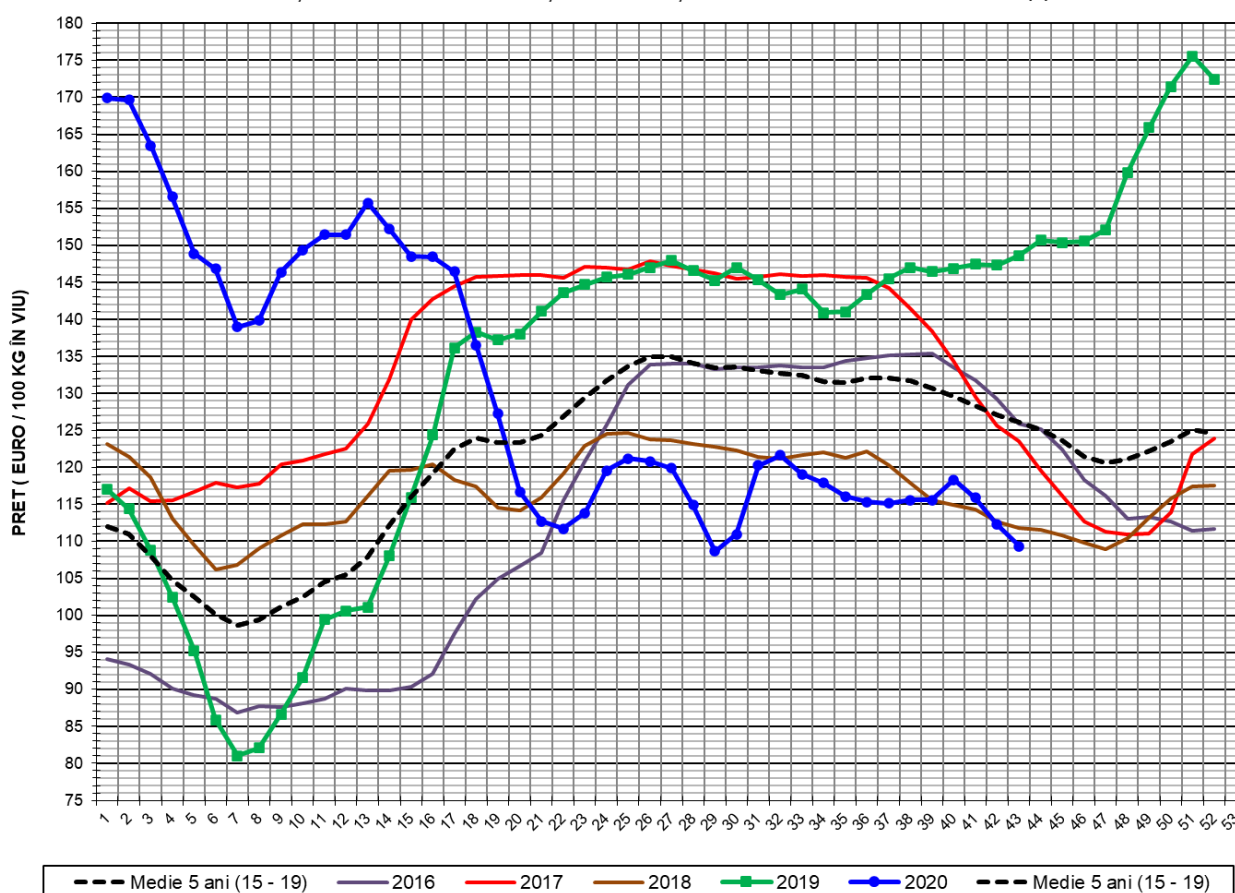

PREȚ ÎN VIU				
SĂPT 43 / 2020	VARIAȚIE			
	1 SĂPT	4 SĂPT	1 AN	MEDIE 5 ANI (2015 - 2019)
109.33 €	-2.63%	-5.40%	-26.43%	-13.29%



PREȚUL CARCASELOR DE PORCINE CALITATEA STANDARD - CLASELE "S" & "E"
ÎN SĂPTĂMÂNA 19 - 25 OCTOMBRIE 2020

% CARNE MACRĂ		NUMĂR PORCI	% CUMULATIV DIN TOTAL PORCI	GREUTATE (KG)		PREȚ MEDIU (RON/ 100 KG)	
NIVEL GRILA PREȚURI	MEDIE			VIE	CARCASA CALDĂ - 2%	VIU	CARCASA CALDĂ - 2%
≥64	65.0	3,705	8.22	112.35	86.70	533.92	691.85
63	63.4	3,609	16.22	111.50	85.86	537.14	697.54
62	62.4	5,118	27.58	111.52	85.77	536.23	697.24
61	61.4	6,283	41.52	113.03	86.95	537.51	698.70
60	60.5	6,227	55.33	114.45	88.28	536.81	695.96
59	59.5	5,478	67.48	114.81	88.39	536.50	696.88
58	58.5	4,595	77.67	116.75	89.82	534.90	695.25
57	57.5	3,180	84.73	117.83	91.15	530.95	686.37
56	56.5	2,183	89.57	118.17	91.46	528.18	682.45
55	55.5	1,560	93.03	119.05	92.20	523.33	675.71
54	54.5	981	95.21	119.85	92.99	519.45	669.51
53	53.5	722	96.81	121.79	94.59	517.96	666.95
52	52.5	484	97.88	121.42	94.23	516.94	666.08
51	51.5	294	98.53	121.15	94.14	506.55	651.88
≤50	48.0	661	100.00	121.71	94.49	480.29	618.67
MEDIE	60.0	45,080	100.00	114.83	88.54	533.03	691.25

Culorile de fond ale rândurilor din tabelul de mai sus au legătură cu grila de prețuri.



EVOLUȚIA SĂPTĂMÂNALĂ A PREȚULUI DE PIAȚĂ AL CARCASELOR - CLASELE "S" & "E" ÎN ROMÂNIA (1)

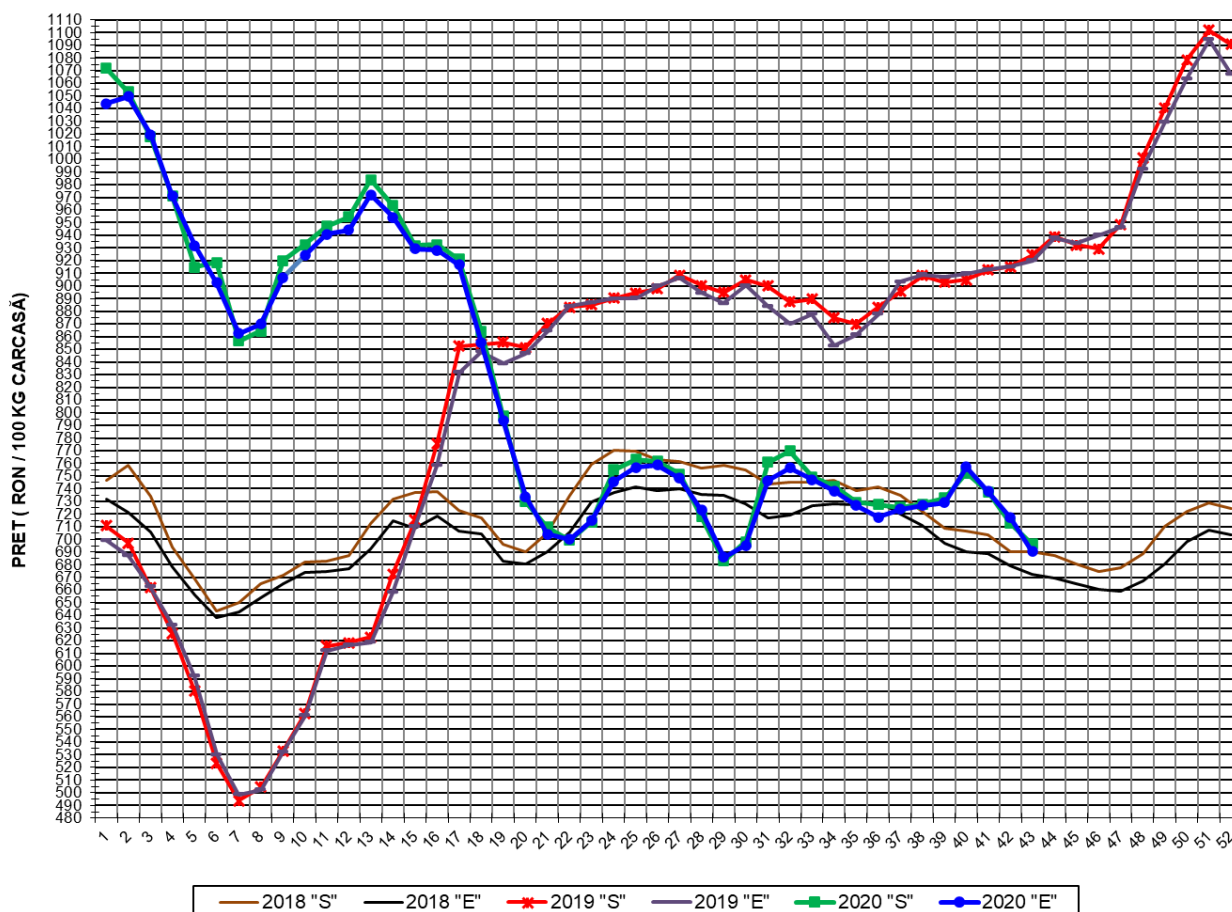

**PREȚ NAȚIONAL CARCASE
CALITATEA STANDARD - CLASELE "S" & "E"**

CLASA	PREȚ SĂPT 43 / 2020	VARIAȚIE		
		1 SĂPT	4 SĂPT	1 AN
S	696.53 RON	-2.25%	-4.93%	-24.67%
E	690.58 RON	-3.73%	-5.26%	-24.95%

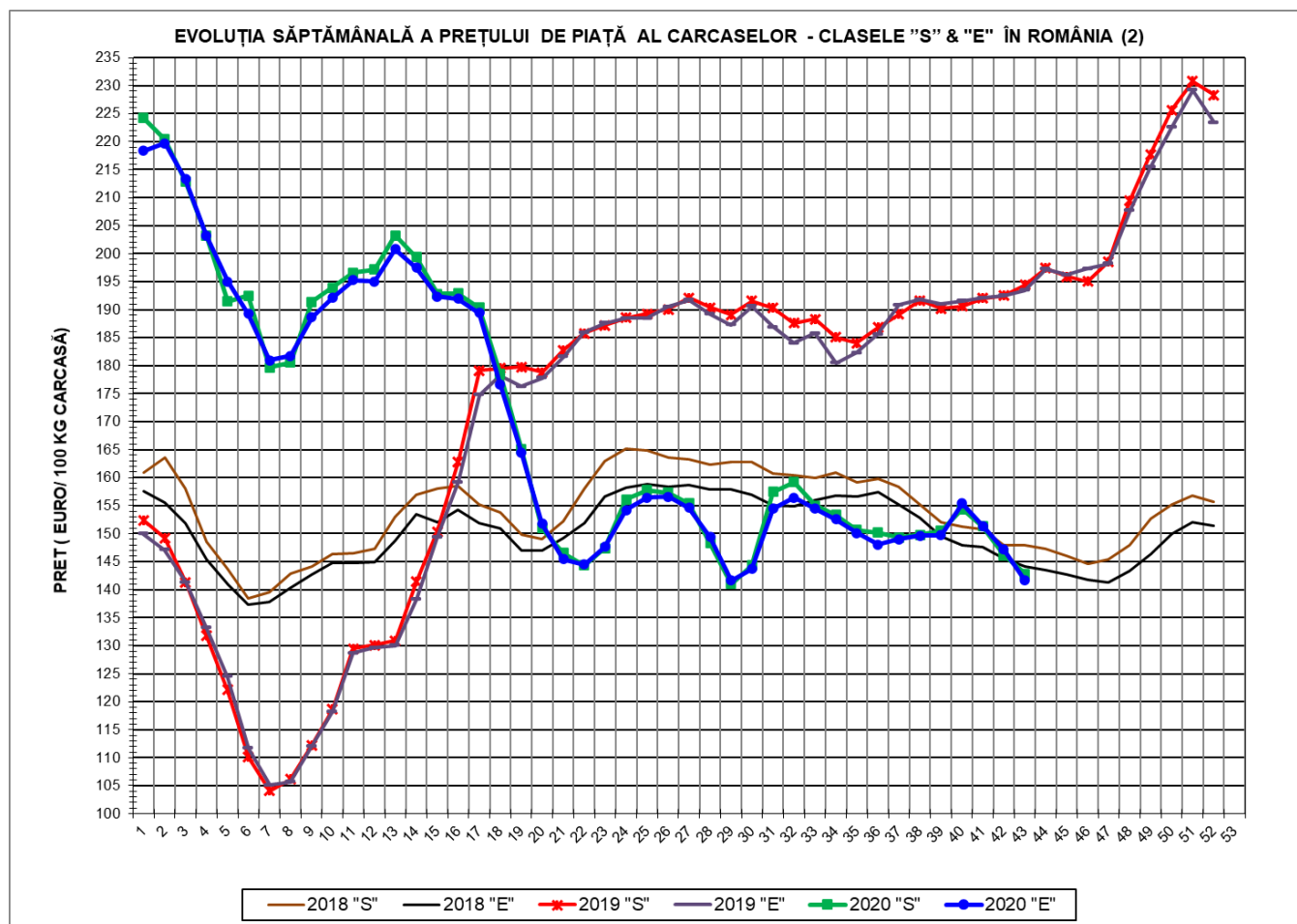

PREȚ NAȚIONAL CARCASE CALITATEA STANDARD - CLASELE "S"&"E"				
CLASA	PREȚ SAPT 43 / 2020	VARIAȚIE		
		1 SĂPT	4 SĂPT	1 AN
S	142.87 €	-2.26%	-5.08%	-26.50%
E	141.65 €	-3.74%	-5.40%	-26.77%



% PREȚ DE PIAȚĂ ÎN ROMÂNIA ȘI ÎN UE27 vs PRAGUL (PREȚUL) DE REFERINȚĂ UE27

SAPTAMANA	PREȚ (EUR)					% PREȚ vs PRAGUL (PREȚUL) DE REFERINȚĂ UE27 (*)				
	ROMÂNIA			UE28		ROMÂNIA			UE28	
	"S"	"E"	"S" + "E"	"S"	"E"	"S"	"E"	"S" + "E"	"S"	"E"
17 / 2020	190.39	189.42	190.04	180.93	178.11	126.14%	125.49%	125.91%	119.93%	118.02%
18	178.47	176.63	177.77	175.39	171.76	118.24%	117.02%	117.78%	116.27%	113.83%
19	165.04	164.40	164.81	168.38	164.51	109.34%	108.92%	109.19%	111.55%	108.99%
20	150.98	151.79	151.27	162.44	158.37	100.03%	100.56%	100.22%	107.62%	104.93%
21	146.56	145.45	146.15	161.34	159.42	97.10%	96.36%	96.83%	106.89%	105.62%
22	144.34	144.50	144.40	163.32	162.91	95.63%	95.74%	95.67%	108.20%	107.93%
23	147.44	147.66	147.52	164.58	163.47	97.68%	97.83%	97.74%	109.04%	108.30%
24	156.10	154.22	155.39	165.09	163.37	103.42%	102.17%	102.95%	109.37%	108.24%
25	157.78	156.46	157.27	164.12	161.62	104.53%	103.66%	104.19%	108.73%	107.08%
26	157.27	156.63	157.03	165.54	162.44	104.20%	103.77%	104.03%	109.67%	107.62%
27	155.37	154.62	155.08	163.25	158.92	102.94%	102.44%	102.75%	108.16%	105.29%
28	148.29	149.37	148.70	159.38	153.69	98.25%	98.96%	98.51%	105.59%	101.83%
29	140.99	141.66	141.24	155.51	148.22	93.41%	93.85%	93.57%	103.03%	98.20%
30	144.30	143.72	144.09	155.21	149.88	95.60%	95.22%	95.46%	102.83%	99.30%
31	157.45	154.43	156.31	155.99	150.73	104.31%	102.31%	103.56%	103.35%	99.86%
32	159.19	156.41	158.15	155.50	151.03	105.47%	103.63%	104.78%	103.02%	100.06%
33	155.00	154.48	154.80	155.24	150.88	102.69%	102.35%	102.56%	102.85%	99.96%
34	153.36	152.60	153.07	155.54	150.62	101.60%	101.10%	101.41%	103.05%	99.79%
35	150.66	150.11	150.46	155.67	150.57	99.82%	99.45%	99.68%	103.13%	99.76%
36	150.17	148.06	149.38	156.33	150.78	99.49%	98.09%	98.97%	103.57%	99.90%
37	149.30	148.99	149.19	155.80	149.83	98.91%	98.71%	98.84%	103.22%	99.26%
38	149.80	149.61	149.74	150.42	142.61	99.25%	99.12%	99.20%	99.66%	94.48%
39	150.51	149.74	150.24	149.88	141.57	99.72%	99.21%	99.53%	99.30%	93.79%
40	154.41	155.39	154.74	149.45	141.23	102.30%	102.95%	102.52%	99.02%	93.57%
41	151.31	151.41	151.35	148.83	140.67	100.25%	100.31%	100.27%	98.60%	93.20%
42	146.18	147.15	146.51	148.62	140.42	96.84%	97.49%	97.07%	98.46%	93.03%
43	142.87	141.65	142.36	148.32	139.62	94.65%	93.84%	94.32%	98.27%	92.50%

(*) 150.939 EUR conform Art. 7 [1] al Reg. [UE] nr. 1308/2013



EVOLUȚIA SĂPTĂMÂNALĂ A PREȚULUI CLASA "E" ÎN UE27 ȘI ÎN CÂTEVA STATE MEMBRE

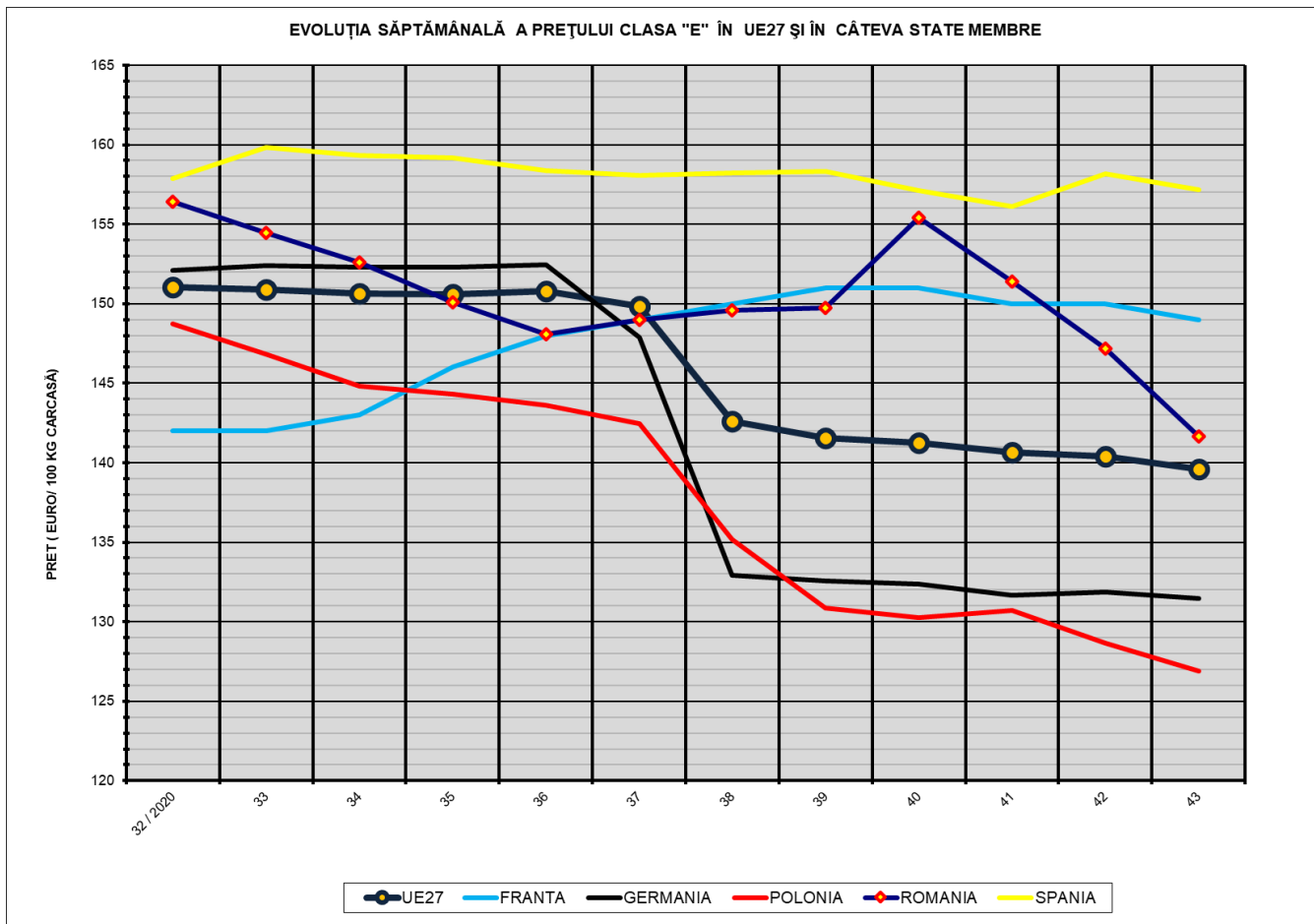

COMPARAȚII DE PREȚURI

SĂPT 43 / 2020 =	UE27	FR	DE	PL	RO	ES	RO vs UE27	RO vs FR	RO vs DE	RO vs PL	RO vs ES
	139.62 €	149.00 €	131.45 €	126.88 €	141.65 €	157.14 €	2.03 € 1.5%	-7.35 € -4.9%	10.20 € 7.8%	14.77 € 11.6%	-15.49 € -9.9%



PREȚUL CARCASELOR DIN CLASA "E" ÎN STATELE MEMBRE (FĂRĂ GRECIA, IRLANDA, ITALIA, MALTA)
VERSUS PREȚUL UE27 ÎN SĂPTĂMÂNA 19 - 25 OCTOMBRIE 2020

