



Prețul de piață al bovinelor la intrarea în abator Săptămâna 42 (12 – 18 octombrie 2020)

SITUAȚIA CARCASELOR DE BOVINE CLASIFICATE ÎN FUNCȚIE DE PROVENIENȚA BOVINELOR SACRIFICATE
ÎN SĂPTĂMÂNA 12 - 18 OCTOMBRIE 2020

PROVENIENȚĂ BOVINE SACRIFICATE	CARCASE CLASIFICATE:						PREȚ FEZABIL CATEGORIILE:						
	BOVINE CU VÂRSTA:				TOTAL		A, B, C, D, E, Z				V		
	DE 8 LUNI SAU MAI MULT (A, B, C, D, E, Z)		MAI MICĂ DE 8 LUNI (V)				TOATE CLASELE		CLASELE CONFORM ART 7, REG (UE)		TOATE CLASELE		
	NUMĂR	%	NUMĂR	%	NUMĂR	%	NUMĂR	%	NUMĂR	%	NUMĂR	%	
CUMPĂRATE	1,665	45.0	85	2.3	1,750	47.3	1,601	43.3	595	16.1	67	1.8	
FERME PROPRII ALE ABATOARELOR	253	6.8	6	0.2	259	7.0	245	6.6	74	2.0	6	0.2	
PRESTĂR SERVICII	PRODUCĂTORI	1,265	34.2	74	2.0	1,339	36.2	1,227	33.2	241	6.5	74	2.0
	COMERCIANȚI	295	8.0	53	1.4	348	9.4	287	7.8	88	2.4	53	1.4
TOTAL	3,478	94.1	218	5.9	3,696	100.0	3,360	90.9	998	27.0	200	5.4	

1,846 Carcase incluse în rapoartele naționale de prețuri de piață pentru carcasele de bovine cu vârsta de 8 luni sau mai mult
49.9% din total carcase clasificate

669 Carcase incluse în raportul național de prețuri de piață pentru Comisia Europeană
18.1% din total carcase clasificate

73 Carcase incluse în rapoartele naționale de prețuri de piață pentru carcasele de bovine cu vârsta mai mică de 8 luni (viței)
2.0% din total carcase clasificate

Factor general de ajustare pentru cheltuielile de transport a prețurilor raportate: 0.08 RON/kg carcasă caldă-2%

Prețul în viu al bovinelor din toate clasele de conformație și acoperire cu grăsime
la intrarea în abator în săptămâna 12 - 18 octombrie 2020

Categoria	Număr	Greutate în viu (kg)	Preț în viu (RON / 100 kg)	Modificare preț	
				1 săpt	1 an
"A" - TĂURAȘI	398	490.3	730.6	-0.36%	8.87%
"B" - TAURI	121	567.0	688.3	-1.94%	5.88%
"C" - BOI	41	710.7	636.4	1.28%	-3.23%
"D" - VACI	937	506.7	538.5	-1.26%	5.70%
"E" - VIȚELE	245	451.5	624.4	-2.87%	7.32%
"Z" - TINERET BOVIN	104	365.2	661.0	-2.48%	5.85%
A + B + C + D + E + Z	1,846	496.4	609.2	-1.51%	7.28%
"V" - VIȚEI	73	249.2	640.9	-3.21%	-1.62%



Raport național prețuri de piață carcase de bovine cu vârsta de 8 luni sau mai mult, la intrarea în abator conform grilei UE

Săptămâna: 42

din: 12/10/20

până în 18/10/20

"A"- CARCASE DE MASCULI NECASTRAȚI CU VÂRSTA CUPRINSĂ ÎNTRE 12 LUNI ȘI MAI PUȚIN DE 24 DE LUNI (TĂURAȘI)								
CONFORMAȚIE	PREȚ MEDIU (RON / 100 kg)					NUMĂR CARCASE	TOTAL	
	GRĂSIMI						GREUTATE MEDIE	PREȚ MEDIU (RON / 100 kg)
	1	2	3	4	5			
E	0.0	0.0	0.0	0.0	0.0	0	0.0	0.0
U	1953.5	1516.0	1318.0	0.0	0.0	5	418.0	1880.4
R	1810.0	1493.6	1599.3	0.0	0.0	29	314.9	1603.6
O	1374.4	1389.2	1455.7	0.0	0.0	200	256.9	1384.0
P	1389.2	1418.3	1419.2	0.0	0.0	164	230.8	1397.3
TOTAL	1413.7	1412.2	1512.0	0.0	0.0	398	252.4	1419.3

"B"- CARCASE DE MASCULI NECASTRAȚI CU VÂRSTA DE 24 DE LUNI ȘI MAI MULT (TAURI)								
CONFORMAȚIE	PREȚ MEDIU (RON / 100 kg)					NUMĂR CARCASE	TOTAL	
	GRĂSIMI						GREUTATE MEDIE	PREȚ MEDIU (RON / 100 kg)
	1	2	3	4	5			
E	0.0	0.0	0.0	0.0	0.0	0	0.0	0.0
U	0.0	0.0	0.0	0.0	0.0	0	0.0	0.0
R	1377.6	1339.0	1312.5	1172.0	0.0	17	395.9	1330.1
O	1335.3	1180.8	1261.0	1391.0	0.0	89	300.0	1280.5
P	1388.5	1365.0	0.0	0.0	0.0	15	196.4	1386.7
TOTAL	1346.8	1209.5	1289.4	1283.8	0.0	121	300.6	1298.3

"C"- CARCASE DE MASCULI CASTRAȚI CU VÂRSTA DE 12 LUNI ȘI MAI MULT (BOI)								
CONFORMAȚIE	PREȚ MEDIU (RON / 100 kg)					NUMĂR CARCASE	TOTAL	
	GRĂSIMI						GREUTATE MEDIE	PREȚ MEDIU (RON / 100 kg)
	1	2	3	4	5			
E	0.0	0.0	0.0	0.0	0.0	0	0.0	0.0
U	0.0	0.0	1318.0	1375.0	0.0	2	411.5	1347.6
R	0.0	1270.1	1258.1	0.0	0.0	6	456.4	1262.4
O	1095.5	1291.9	1336.6	1312.0	1316.0	18	352.4	1285.8
P	1331.0	1299.6	1237.4	0.0	0.0	15	300.0	1293.3
TOTAL	1261.2	1291.4	1275.8	1344.9	1316.0	41	351.3	1287.2

"D"- CARCASE DE FEMELE CARE AU FĂȚAT (VACI)								
CONFORMAȚIE	PREȚ MEDIU (RON / 100 kg)					NUMĂR CARCASE	TOTAL	
	GRĂSIMI						GREUTATE MEDIE	PREȚ MEDIU (RON / 100 kg)
	1	2	3	4	5			
E	0.0	0.0	0.0	0.0	0.0	0	0.0	0.0
U	0.0	0.0	0.0	0.0	0.0	0	0.0	0.0
R	1232.9	1184.8	1119.1	1044.5	0.0	59	340.8	1130.1
O	1180.8	1144.1	1160.8	1254.3	0.0	485	254.8	1164.0
P	1049.2	1065.7	1128.6	1206.6	0.0	393	213.1	1063.9
TOTAL	1119.5	1118.6	1148.0	1110.9	0.0	937	242.7	1124.1

"E"- CARCASE ALE ALTOR BOVINE FEMELE CU VÂRSTA DE 12 LUNI ȘI MAI MULT (VIȚELE)								
CONFORMAȚIE	PREȚ MEDIU (RON / 100 kg)					NUMĂR CARCASE	TOTAL	
	GRĂSIMI						GREUTATE MEDIE	PREȚ MEDIU (RON / 100 kg)
	1	2	3	4	5			
E	0.0	0.0	0.0	0.0	0.0	0	0.0	0.0
U	0.0	0.0	0.0	1440.0	0.0	1	446.9	1440.0
R	1325.9	1278.5	1400.4	1637.0	0.0	12	259.8	1357.5
O	1293.6	1314.5	1347.3	1390.2	1135.0	139	243.0	1317.8
P	1109.3	1200.8	1201.0	1201.0	0.0	93	183.8	1151.2
TOTAL	1214.1	1276.6	1332.2	1410.5	1135.0	245	222.2	1268.8

"Z"- CARCASE DE BOVINE CU VÂRSTA CUPRINSĂ ÎNTRE 8 LUNI ȘI MAI PUȚIN DE 12 LUNI (TINERET BOVIN)								
CONFORMAȚIE	PREȚ MEDIU (RON / 100 kg)					NUMĂR CARCASE	TOTAL	
	GRĂSIMI						GREUTATE MEDIE	PREȚ MEDIU (RON / 100 kg)
	1	2	3	4	5			
E	0.0	0.0	0.0	0.0	0.0	0	0.0	0.0
U	0.0	0.0	0.0	0.0	0.0	0	0.0	0.0
R	1490.2	1442.0	0.0	1700.0	0.0	4	233.2	1549.0
O	1331.9	1388.0	1417.0	0.0	0.0	49	191.4	1355.4
P	1259.7	1264.5	0.0	0.0	0.0	51	170.3	1260.4
TOTAL	1296.2	1356.8	1417.0	1700.0	0.0	104	182.7	1321.5

TOATE CATEGORIILE								
CONFORMAȚIE	PREȚ MEDIU (RON / 100 kg)					NUMĂR CARCASE	TOTAL	
	GRĂSIMI						GREUTATE MEDIE	PREȚ MEDIU (RON / 100 kg)
	1	2	3	4	5			
E	0.0	0.0	0.0	0.0	0.0	0	0.0	0.0
U	1953.5	1516.0	1318.0	1408.2	0.0	8	420.0	1691.3
R	1452.7	1320.7	1265.6	1118.7	0.0	127	336.7	1296.9
O	1271.8	1235.9	1228.9	1331.7	1221.1	980	256.3	1252.3
P	1182.0	1172.7	1174.4	1205.7	0.0	731	211.8	1178.9
TOTAL	1244.7	1224.3	1229.2	1216.9	1221.1	1846	244.9	1234.6

Prețuri incluse în raportul național de prețuri pentru Comisia Europeană



Raport național parțial prețuri de piață carcase de bovine cu vârsta de 8 luni sau mai mult, la intrarea în abator conform grilei UE (*)

Săptămâna: 42

din: 12/10/20

până în 18/10/20

"A"- CARCASE DE MASCULI NECASTRĂȚI CU VÂRSTA CUPRINSĂ ÎNȚRE 12 LUNI ȘI MAI PUȚIN DE 24 DE LUNI (TĂURAȘI)								
CONFORMAȚIE	PREȚ MEDIU (RON / 100 kg)					TOTAL		
	GRĂSIMI					NUMĂR CARCASE	GREUTATE MEDIE	PREȚ MEDIU (RON / 100 kg)
	1	2	3	4	5			
E	0.0	0.0	0.0	0.0	0.0	0	0.0	0.0
U	1953.5	1516.0	0.0	0.0	0.0	5	418.0	1880.4
R	1812.8	1464.6	1608.0	0.0	0.0	23	323.6	1588.3
O	1385.8	1399.4	1455.7	0.0	0.0	144	254.0	1396.2
P	1405.2	1448.1	1548.0	0.0	0.0	97	207.5	1419.2
TOTAL	1442.7	1423.0	1513.0	0.0	0.0	269	246.3	1440.1

"B"- CARCASE DE MASCULI NECASTRĂȚI CU VÂRSTA DE 24 DE LUNI ȘI MAI MULT (TAURI)								
CONFORMAȚIE	PREȚ MEDIU (RON / 100 kg)					TOTAL		
	GRĂSIMI					NUMĂR CARCASE	GREUTATE MEDIE	PREȚ MEDIU (RON / 100 kg)
	1	2	3	4	5			
E	0.0	0.0	0.0	0.0	0.0	0	0.0	0.0
U	0.0	0.0	0.0	0.0	0.0	0	0.0	0.0
R	1377.6	1553.4	1312.5	1172.0	0.0	16	383.6	1365.7
O	1331.9	1230.1	1350.3	1391.0	0.0	80	279.7	1310.9
P	1388.5	1365.0	0.0	0.0	0.0	15	196.4	1386.7
TOTAL	1344.3	1287.4	1326.5	1283.8	0.0	111	283.4	1328.7

"C"- CARCASE DE MASCULI CASTRAȚI CU VÂRSTA DE 12 LUNI ȘI MAI MULT (BOI)								
CONFORMAȚIE	PREȚ MEDIU (RON / 100 kg)					TOTAL		
	GRĂSIMI					NUMĂR CARCASE	GREUTATE MEDIE	PREȚ MEDIU (RON / 100 kg)
	1	2	3	4	5			
E	0.0	0.0	0.0	0.0	0.0	0	0.0	0.0
U	0.0	0.0	1318.0	1375.0	0.0	2	411.5	1347.6
R	0.0	1270.1	1258.1	0.0	0.0	6	456.4	1262.4
O	1095.5	1291.9	1336.6	1312.0	1316.0	18	352.4	1285.8
P	1331.0	1299.6	1237.4	0.0	0.0	15	300.0	1293.3
TOTAL	1261.2	1291.4	1275.8	1344.9	1316.0	41	351.3	1287.2

"D"- CARCASE DE FEMELE CARE AU FĂȚAT (VACI)								
CONFORMAȚIE	PREȚ MEDIU (RON / 100 kg)					TOTAL		
	GRĂSIMI					NUMĂR CARCASE	GREUTATE MEDIE	PREȚ MEDIU (RON / 100 kg)
	1	2	3	4	5			
E	0.0	0.0	0.0	0.0	0.0	0	0.0	0.0
U	0.0	0.0	0.0	0.0	0.0	0	0.0	0.0
R	1232.9	1184.8	1089.1	1044.5	0.0	57	338.3	1120.4
O	1181.6	1142.2	1155.2	1254.3	0.0	462	252.3	1162.8
P	1047.2	1064.1	1171.6	1369.1	0.0	375	209.8	1061.9
TOTAL	1118.7	1116.4	1144.6	1115.5	0.0	894	240.0	1122.0

"E"- CARCASE ALE ALTOR BOVINE FEMELE CU VÂRSTA DE 12 LUNI ȘI MAI MULT (VIȚELE)								
CONFORMAȚIE	PREȚ MEDIU (RON / 100 kg)					TOTAL		
	GRĂSIMI					NUMĂR CARCASE	GREUTATE MEDIE	PREȚ MEDIU (RON / 100 kg)
	1	2	3	4	5			
E	0.0	0.0	0.0	0.0	0.0	0	0.0	0.0
U	0.0	0.0	0.0	1440.0	0.0	1	446.9	1440.0
R	1325.9	1278.5	1400.4	1637.0	0.0	12	259.8	1357.5
O	1299.0	1315.0	1377.3	1492.4	1135.0	115	234.8	1322.3
P	1108.3	1200.8	0.0	0.0	0.0	79	178.7	1141.4
TOTAL	1214.1	1279.3	1379.9	1509.0	1135.0	207	215.9	1268.8

"Z"- CARCASE DE BOVINE CU VÂRSTA CUPRINSĂ ÎNȚRE 8 LUNI ȘI MAI PUȚIN DE 12 LUNI (TINERET BOVIN)								
CONFORMAȚIE	PREȚ MEDIU (RON / 100 kg)					TOTAL		
	GRĂSIMI					NUMĂR CARCASE	GREUTATE MEDIE	PREȚ MEDIU (RON / 100 kg)
	1	2	3	4	5			
E	0.0	0.0	0.0	0.0	0.0	0	0.0	0.0
U	0.0	0.0	0.0	0.0	0.0	0	0.0	0.0
R	1490.2	1442.0	0.0	1700.0	0.0	4	233.2	1549.0
O	1335.3	1391.8	1496.0	0.0	0.0	42	189.6	1362.0
P	1280.1	1300.3	0.0	0.0	0.0	33	170.5	1282.9
TOTAL	1313.6	1377.2	1496.0	1700.0	0.0	79	183.8	1343.4

TOATE CATEGORIILE								
CONFORMAȚIE	PREȚ MEDIU (RON / 100 kg)					TOTAL		
	GRĂSIMI					NUMĂR CARCASE	GREUTATE MEDIE	PREȚ MEDIU (RON / 100 kg)
	1	2	3	4	5			
E	0.0	0.0	0.0	0.0	0.0	0	0.0	0.0
U	1953.5	1516.0	1318.0	1408.2	0.0	8	420.0	1691.3
R	1442.0	1325.1	1230.5	1118.7	0.0	118	336.1	1284.7
O	1264.2	1235.3	1225.2	1338.0	1221.1	861	251.8	1248.2
P	1149.1	1152.9	1202.1	1369.1	0.0	614	205.2	1153.6
TOTAL	1229.8	1218.8	1224.9	1218.8	1221.1	1601	241.0	1224.9

(*) Pentru calcularea prețurilor medii au fost luate în considerare doar bovinele cumparate de către abatoare



**Raport prețuri de piață din România versus prețuri de piață comunitare
conform Art.7 Regulamentul de punere în aplicare (UE) 2017/1184 al Comisiei din 20 aprilie 2017**

Săptămâna: 42

din: 12/10/20

până în: 18/10/20

CATEGORIA	CLASA	PREȚ MEDIU			PREȚ RO /PREȚ COMUNITAR (%)
		ROMANIA		UE	
		RON / 100 kg	€ / 100 kg	€ / 100 kg	
Z	U2	0.00	0.00	380.43	
Z	U3	0.00	0.00	367.45	
Z	R2	1442.00	295.82	361.01	-18.06
Z	R3	0.00	0.00	355.60	(*)
Z	O2	1388.02	284.75	298.59	-4.64
Z	O3	1416.97	290.68	301.44	-3.57
Z		1396.91	286.57	333.12	-13.97
A	U2	1516.00	311.00	382.16	-18.62
A	U3	0.00	0.00	368.27	
A	R2	1493.55	306.39	352.20	-13.01
A	R3	1599.30	328.09	352.92	-7.04 (*)
A	O2	1389.16	284.98	315.49	-9.67
A	O3	1455.67	298.62	326.43	-8.52
A		1429.31	293.22	354.08	-17.19
B	R3	1312.48	269.25	292.28	-7.88
C	U2	0.00	0.00	377.10	
C	U3	1318.00	270.38	394.24	-31.42
C	U4	1375.00	282.07	377.73	-25.32
C	R3	1258.12	258.10	366.63	-29.60 (*)
C	R4	0.00	0.00	360.14	
C	O3	1336.64	274.21	340.47	-19.46
C	O4	1312.00	269.15	340.66	-20.99
C		1278.37	262.26	358.52	-26.85
D	R3	1119.06	229.57	350.38	-34.48
D	R4	1044.51	214.28	298.51	-28.22
D	O2	1144.05	234.70	249.40	-5.89
D	O3	1160.77	238.13	271.31	-12.23 (*)
D	O4	1254.32	257.32	275.93	-6.74
D	P2	1065.74	218.63	225.18	-2.91
D	P3	1128.57	231.52	265.89	-12.93
D		1126.36	231.07	275.09	-16.00
E	U2	0.00	0.00	422.87	
E	U3	0.00	0.00	415.14	
E	R2	1278.51	262.28	354.32	-25.98
E	R3	1400.38	287.28	367.40	-21.81 (*)
E	R4	1637.00	335.82	342.08	-1.83
E	O2	1314.54	269.67	282.35	-4.49
E	O3	1347.31	276.39	304.17	-9.13
E	O4	1390.19	285.19	332.49	-14.23
E		1347.05	276.34	361.24	-23.50
TOATE CATEGORIILE		1246.67	255.75	326.80	-21.74

(*) CATEGORII ȘI CLASE DE REFERINȚĂ ÎN UE28: Z3, AR3, CR3, DO3 ȘI ER3



**CARCASE DE CARCASE DE BOVINE CU VÂRSTA DE 8 LUNI SAU MAI MULT LA INTRAREA ÎN ABATOR
CONFORM ART.7 REGULAMENTUL DE PUNERE ÎN APLICARE (UE) 2017/1184 AL COMISIEI DIN 20 APRILIE 2017**

Cotații naționale (RON / 100 kg)	SĂPT 42 / 2020	VARIAȚIE		
		1 SĂPT	1 AN	Medie 5 ani (15 - 19)
Tăurași "A"	1,429.31	-1.64%	5.24%	17.34%
Vaci "D"	1,126.36	-1.94%	2.17%	15.61%
Vițele "E"	1,347.05	0.88%	10.45%	21.67%

Prețuri medii europene (€ / 100 kg)	SĂPT 42 / 2020			VARIAȚIE					
				1 SĂPT			1 AN		
	A	D	E	A	D	E	A	D	E
UE27	354.08	275.09	361.24	0.19%	-0.19%	-0.03%	-0.28%	2.01%	-1.30%
Franța	365.26	327.94	416.27	-0.24%	-0.02%	-0.20%	-3.88%	6.98%	3.59%
Germania	369.02	257.48	319.84	0.94%	-0.22%	0.79%	1.21%	-2.02%	-3.63%
Italia	396.68	235.94	442.16	-0.04%	0.32%	0.61%	-4.72%	-1.55%	1.07%
Țările de Jos	338.28	249.05	218.58	0.63%	1.15%	-4.98%	-4.56%	-4.30%	-7.17%
Polonia	291.99	236.04	287.96	-1.53%	-2.18%	-1.01%	1.57%	-2.85%	-4.40%
România	293.22	231.07	276.34	-1.66%	-1.96%	0.86%	2.67%	-0.32%	7.76%
Ungaria	229.20	180.73	186.03	2.94%	1.81%	-2.78%	-4.62%	-11.02%	-10.05%

PREȚ MEDIU PONDERAT LA INTRAREA ÎN ABATOR - CARCASE DE TĂURAȘI (A)

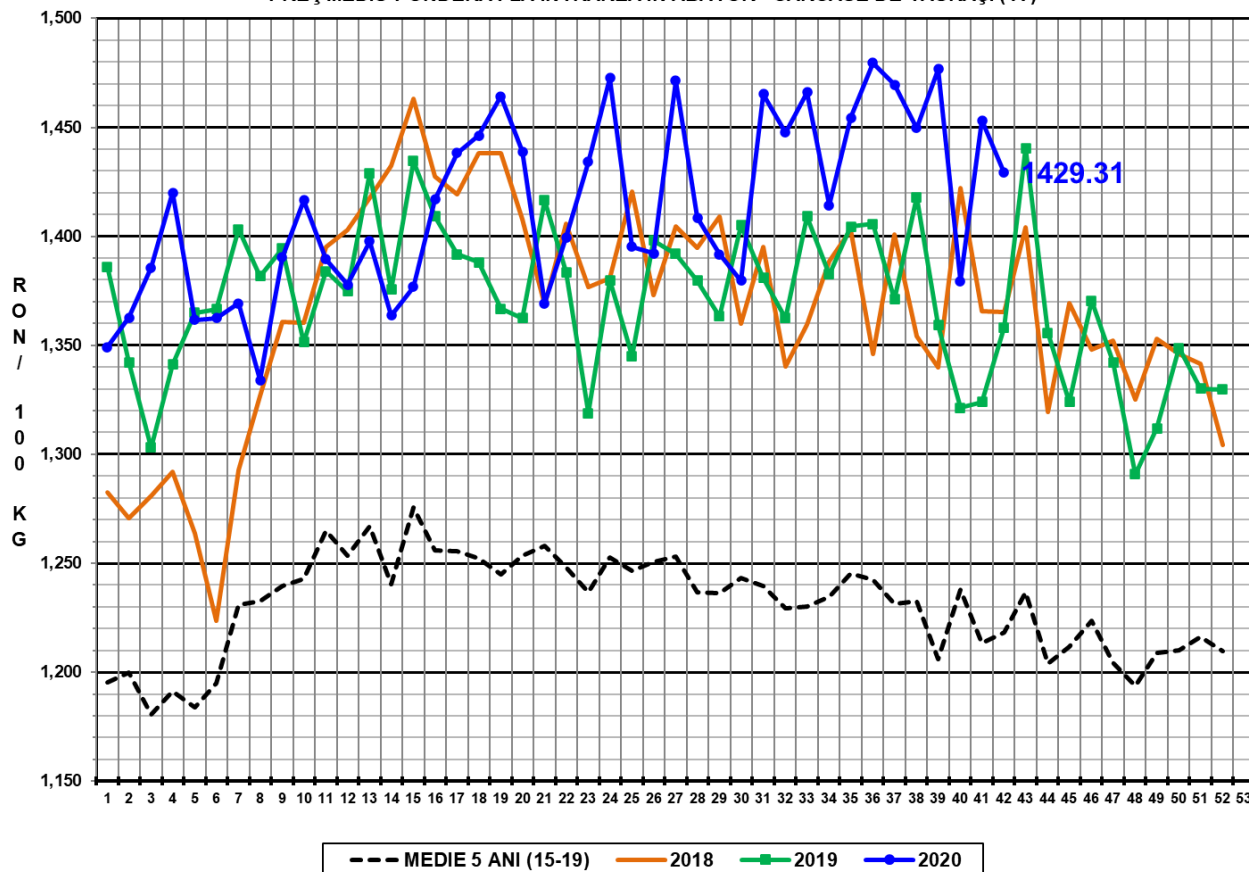

PREȚ MEDIU PONDERAT LA INTRAREA ÎN ABATOR - CARCASE DE VACI (D)

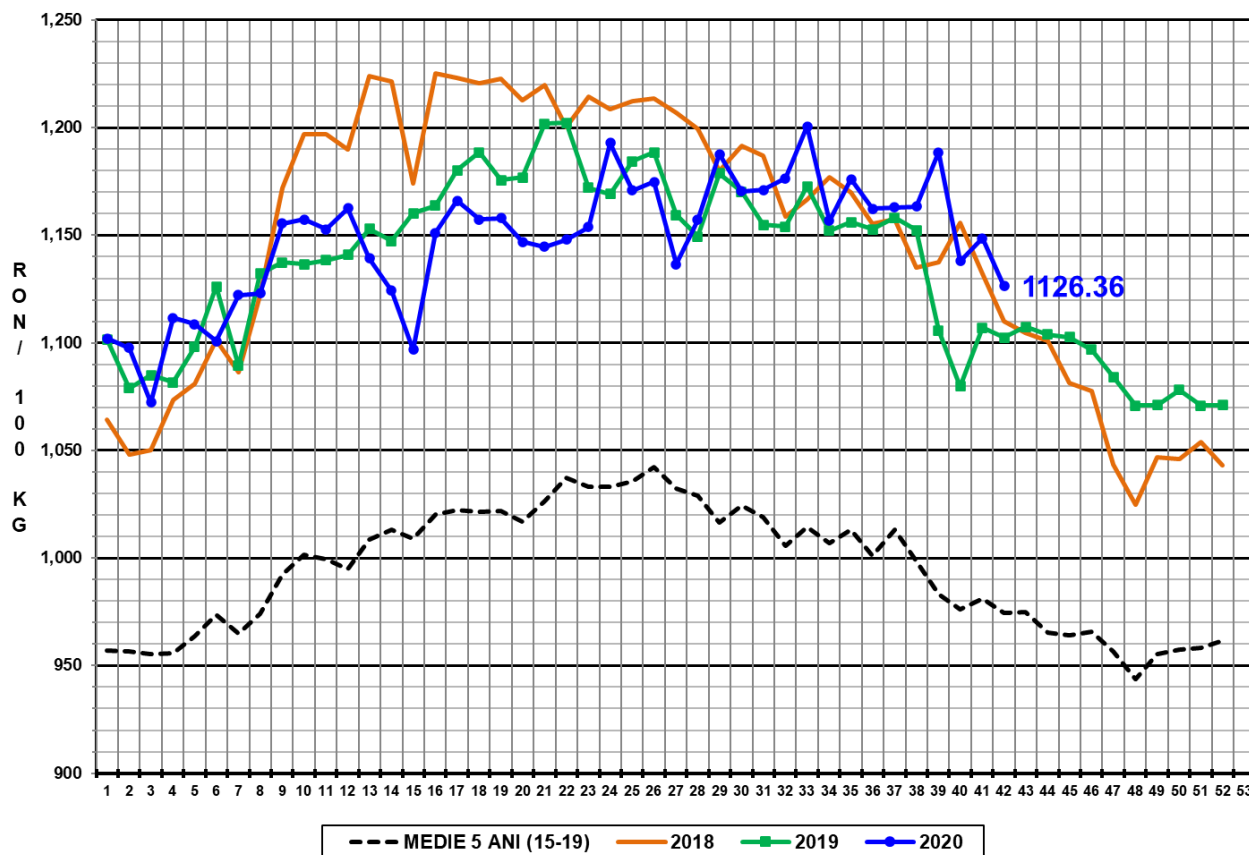

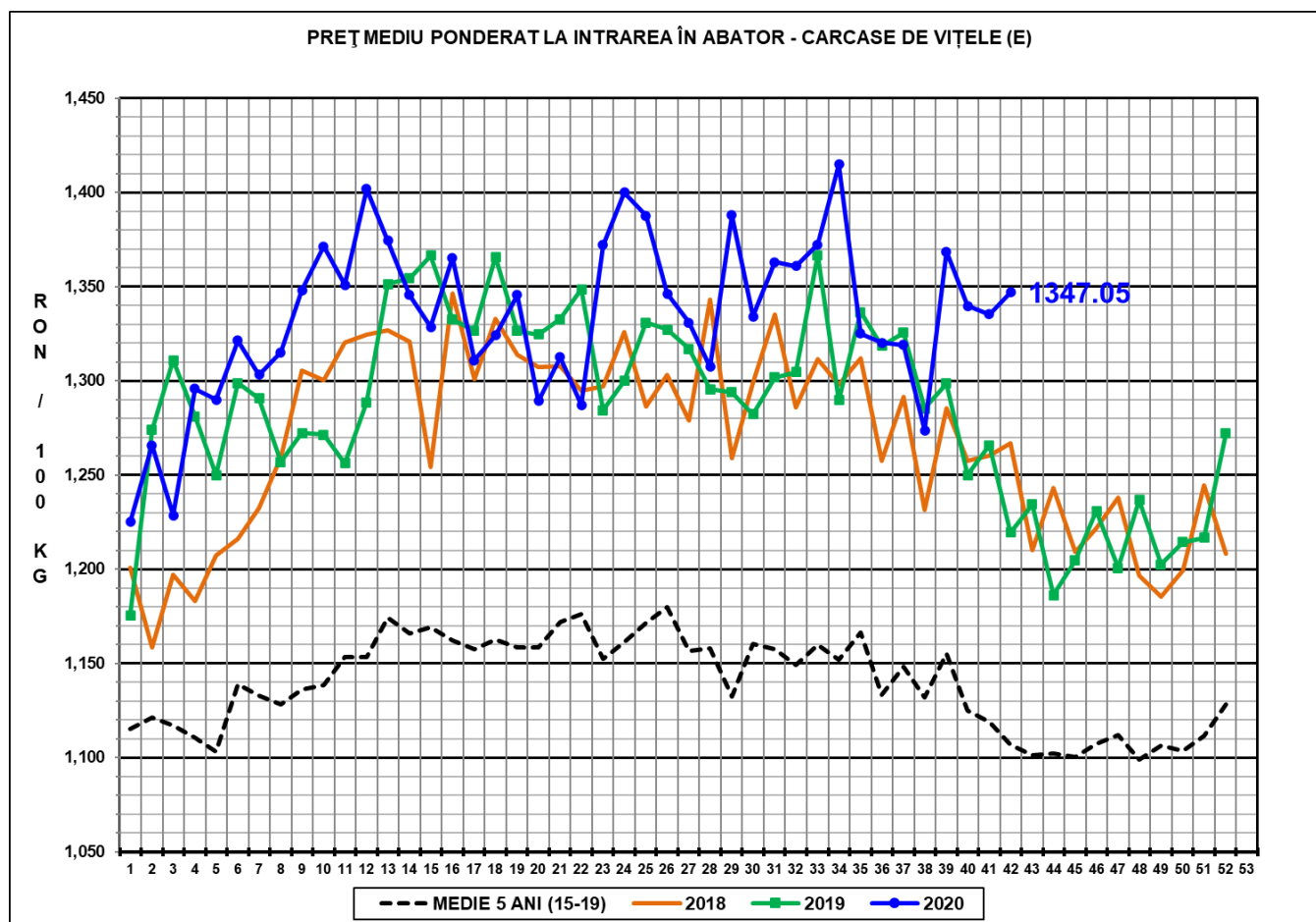

N.B. Prețurile medii ponderate săptămânale au fost calculate după cum urmează:

1. În toate cazurile de la paginile 1 - 3 și în cazul „per combinație categorie, clasă de conformație și grad de acoperire cu grăsime” de la pagina 4, au fost aplicate ponderi „real time”, care constau în greutatea individuală în viu, sau în carcasă ale bovinelor. Prețul mediu ponderat săptămânal (în viu sau în carcasă) este egal cu suma produselor dintre prețul individual (în viu sau în carcasă) și greutatea individuală (în viu sau în carcasă) împărțită la suma ponderilor (greutățile în viu sau în carcasă).
2. În cazul „per categorie” de la paginile 4 - 7, au fost aplicate ponderi bazate pe „cifrele istorice” comunicate de statele membre privind distribuția în clasele SEUROP.