

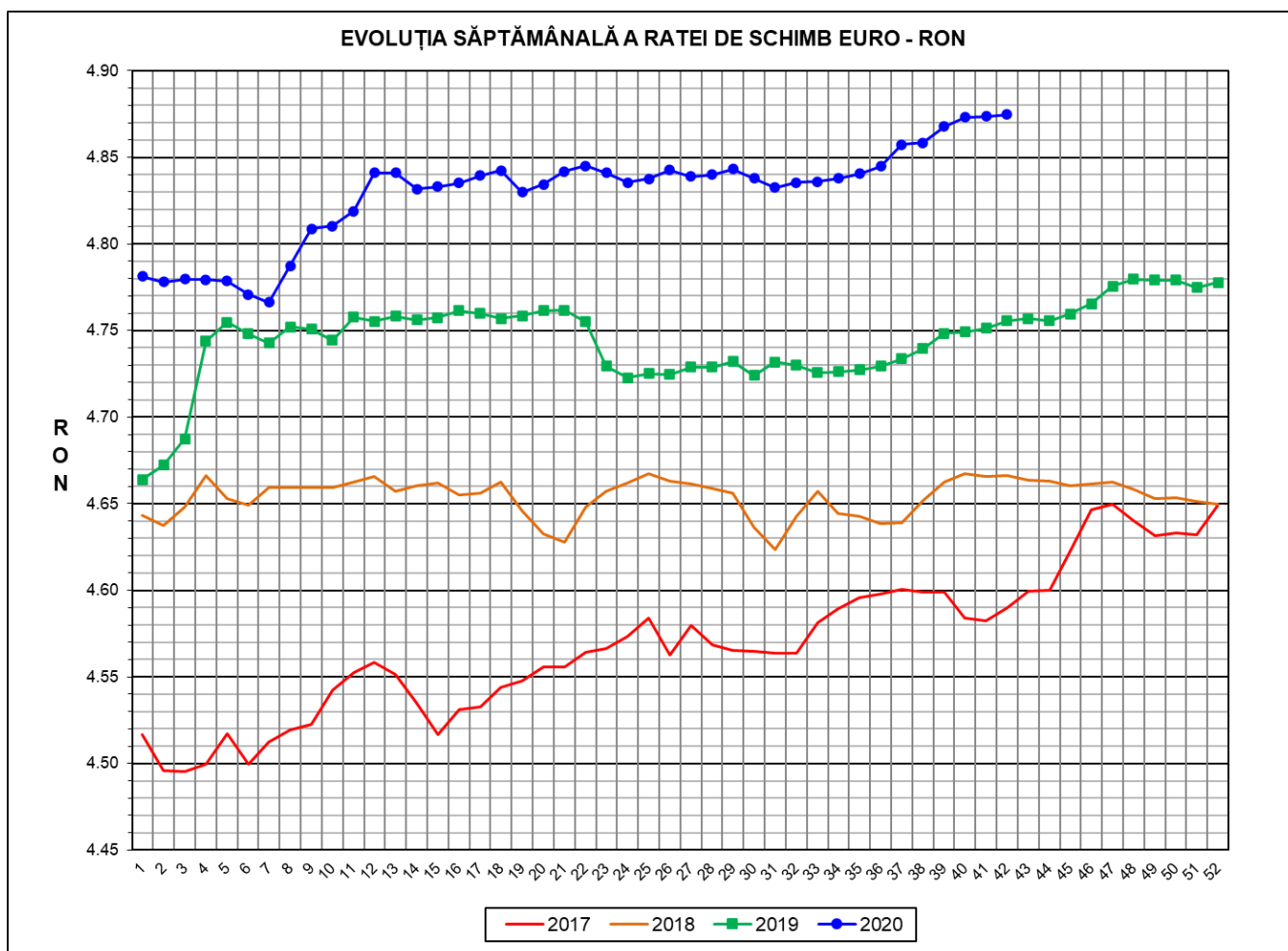

Prețul de piață al porcilor la intrarea în abator

Săptămâna 42 (12 - 18 octombrie 2020)



RATA DE SCHIMB EURO - RON			
SĂPT 42 / 2020	VARIAȚIE		
	1 SĂPT	4 SĂPT	1 AN
1€ = 4.8746 RON	0.02%	0.33%	2.50%



**SITUAȚIA CARCASELOR DE PORCINE CLASIFICATE
ÎN FUNCȚIE DE PROVENIENȚA PORCILOR SACRIFICAȚI
ÎN SĂPTĂMÂNA 12 - 18 OCTOMBRIE 2020**

		NUMĂR CARCANE	% DIN TOTAL
PROVENIENȚĂ PORCI SACRIFICAȚI	TRANZACȚII COMERCIALE ÎNȚRE ABATOARE ȘI	41,967	54.11
	FERME PROPRII ALE ABATOARELOR	28,335	36.54
	PRESTĂRI SERVICII	7,252	9.35
TOTAL CARCANE CLASIFICATE CU GREUTATEA CALDĂ 50 - 120 KG		77,554	100.00
DIN CARE DIN COMERȚ INTRACOMUNITAR		6,681	8.61

Situția porcilor proveniți din tranzacții comerciale
între abatoare și furnizori care fac obiectul raportării prețurilor
în săptămâna 12 - 18 octombrie 2020

Tip preț la intrarea în abator		Carcane cu greutatea caldă 60 - 120 kg			
		SEUROP		d.c. S+E	
		nr	% din total carcane clasificate	nr	% din total carcane
De bază pentru 56% carne macră	în carcasă	410	0.5%	404	0.5%
	în viu	3,382	4.4%	3,084	4.0%
Forfetar în viu		37,996	49.0%	36,336	46.9%
Total		41,788	53.9%	39,824	51.4%

Carcane incluse în raportul național de prețuri pentru DG AGRI



Prețul de piață al porcilor în săptămâna 12 - 18 octombrie 2020

Clasa	% carne macră	Număr porci	% din total porci	Procent mediu carne macră	Greutate medie (kg)		Preț mediu (RON / 100 kg)	
					vie	carcasă caldă - 2%	viu	carcasă caldă - 2%
S	≥ 60	26,443	63.28	62.3	111.2	85.3	547.04	712.55
E	55 - 59.9	13,381	32.02	58.2	114.7	87.9	549.62	717.31
U	50 - 54.9	1,687	4.04	53.4	117.7	90.6	538.11	698.89
ROP	< 50	277	0.66	46.7	115.6	88.8	527.57	687.20
TOTAL		41,788	100.00	60.5	112.6	86.4	547.37	713.35

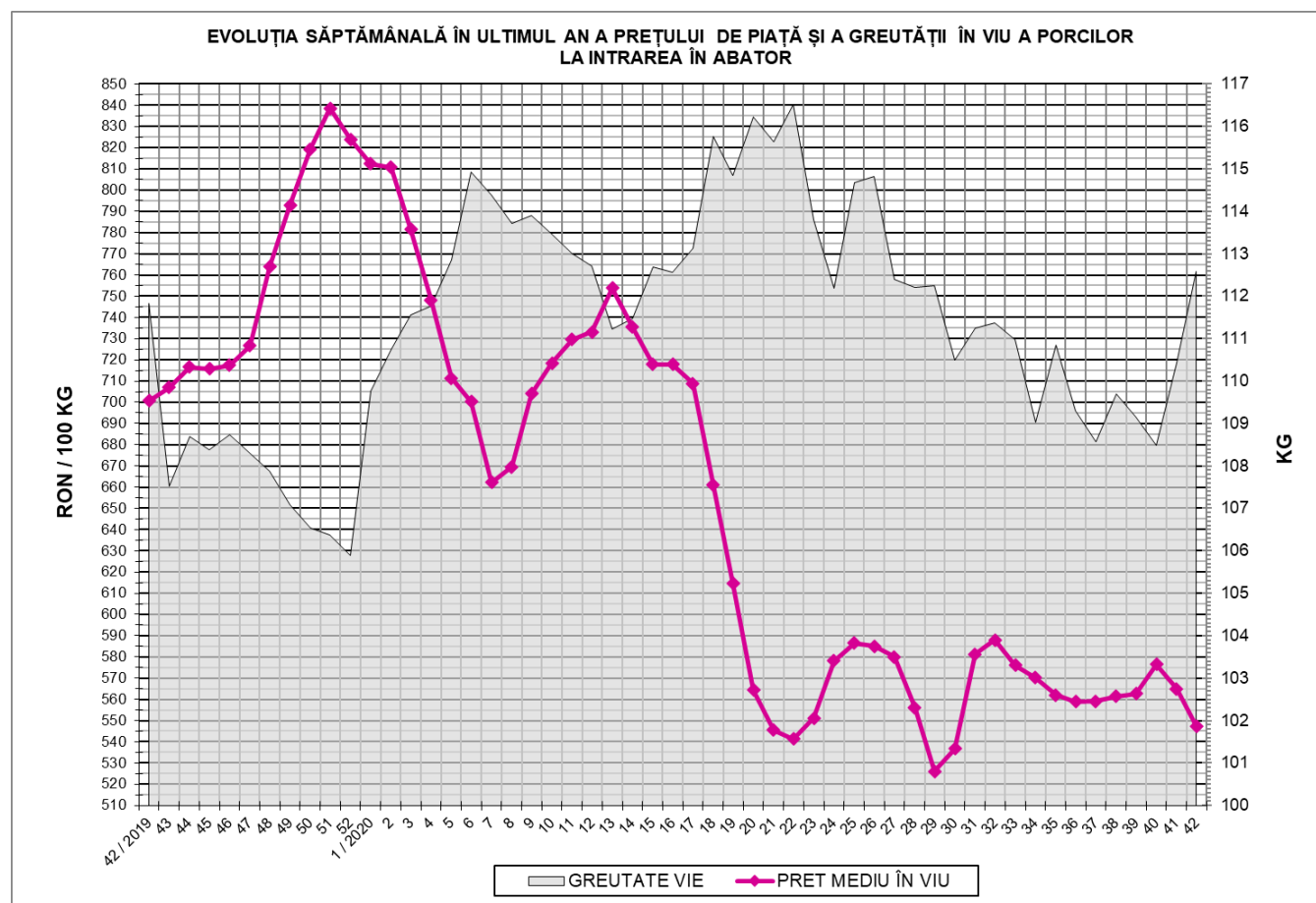



EVOLUȚIA SĂPTĂMÂNALĂ A PREȚULUI DE PIAȚĂ ÎN VIU AL PORCILOR ÎN ROMÂNIA (1)

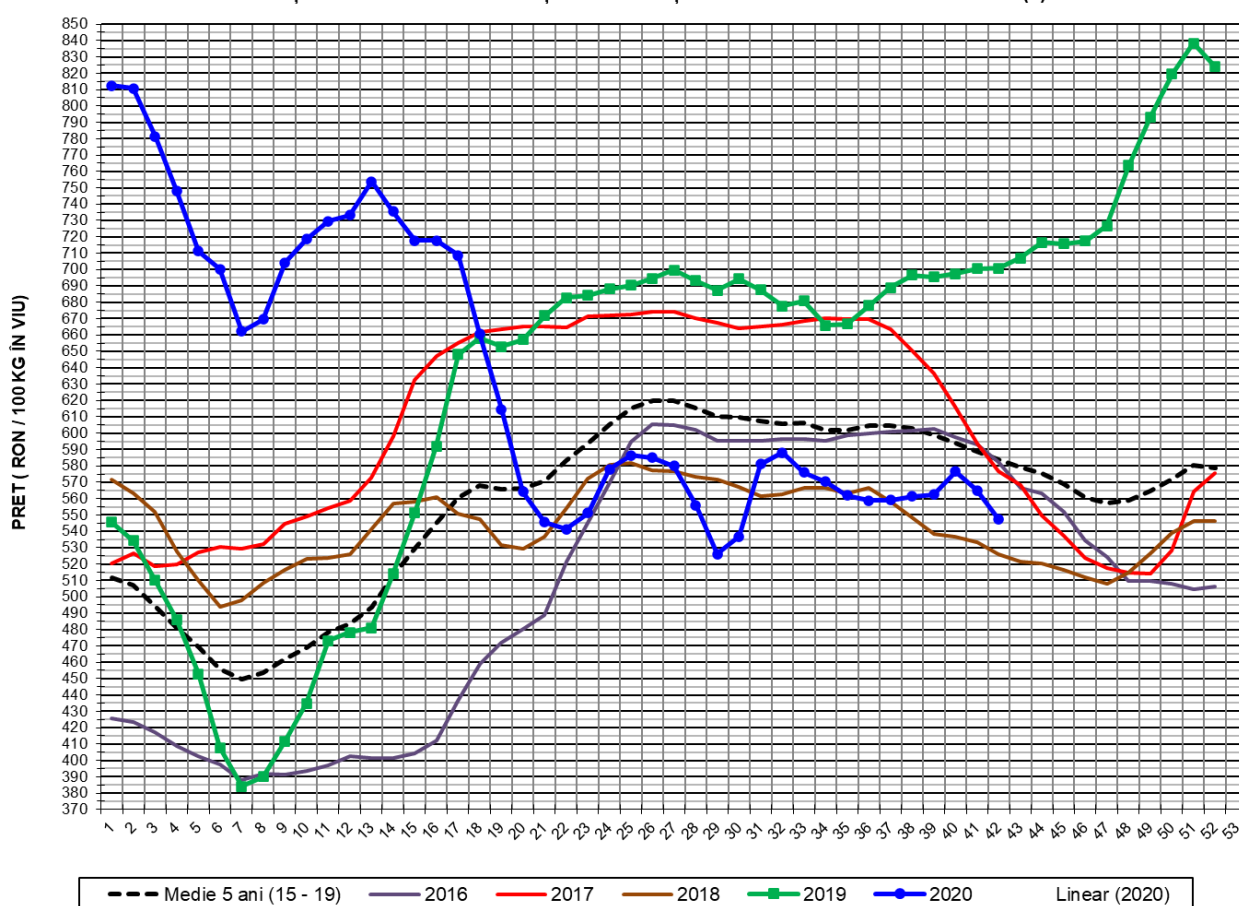

PREȚ ÎN VIU				
SĂPT 42 / 2020	VARIAȚIE			
	1 SĂPT	4 SĂPT	1 AN	MEDIE 5 ANI (2015 - 2019)
547.37 RON	-3.11%	-2.51%	-21.88%	-6.21%

EVOLUȚIA SĂPTĂMÂNĂLĂ A PREȚULUI DE PIAȚĂ ÎN VIU AL PORCILOR ÎN ROMÂNIA (2)

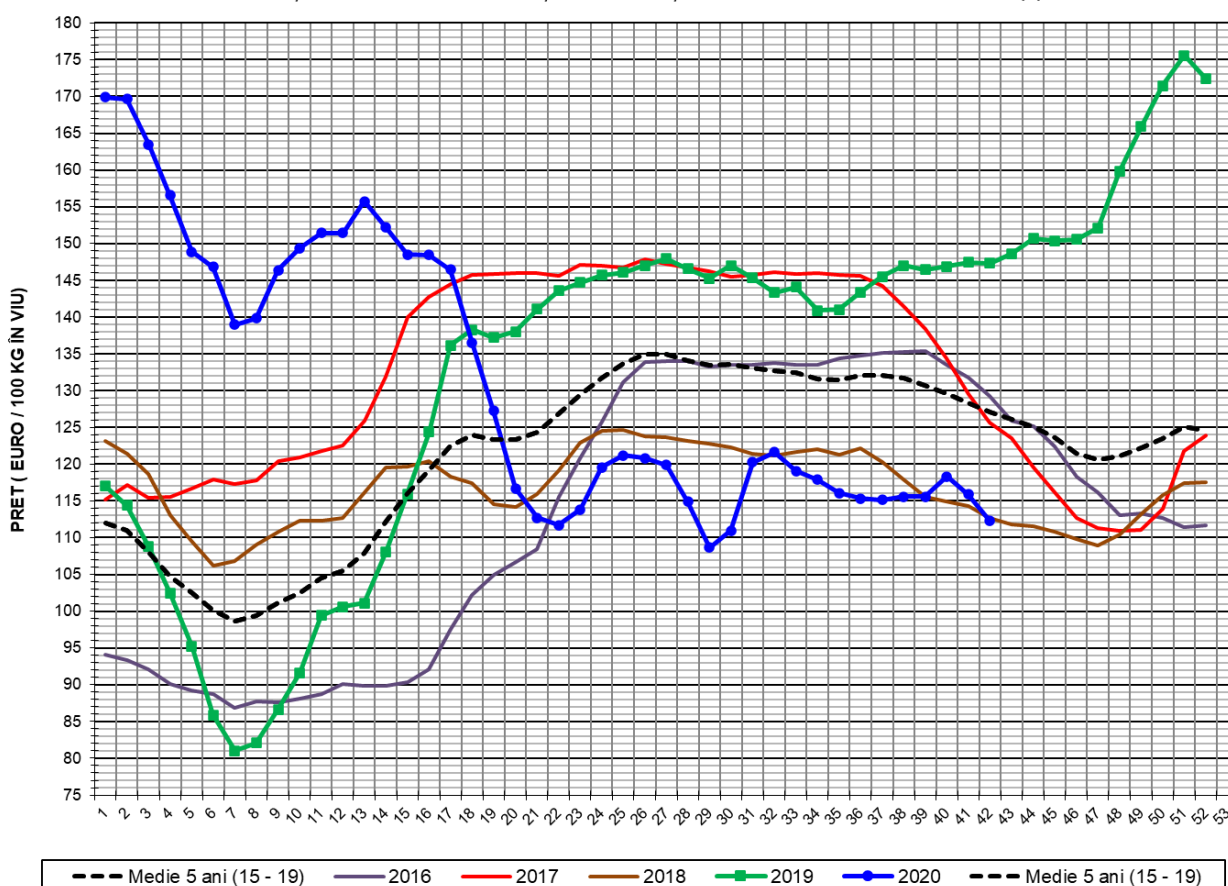

PREȚ ÎN VIU				
SĂPT 42 / 2020	VARIAȚIE			
	1 SĂPT	4 SĂPT	1 AN	MEDIE 5 ANI (2015 - 2019)
112.29 €	-3.13%	-2.83%	-23.79%	-11.66%



PREȚUL CARCASELOR DE PORCINE CALITATEA STANDARD - CLASELE "S" & "E"
ÎN SĂPTĂMÂNA 12 - 18 OCTOMBRIE 2020

% CARNE MACRĂ		NUMĂR PORCI	% CUMULATIV DIN TOTAL PORCI	GREUTATE (KG)		PREȚ MEDIU (RON/ 100 KG)	
NIVEL GRILA PREȚURI	MEDIE			VIE	CARCASA CALDĂ - 2%	VIU	CARCASA CALDĂ - 2%
≥64	65.0	4,384	10.49	110.94	85.11	547.78	714.03
63	63.4	4,028	20.13	110.69	84.93	545.70	711.24
62	62.4	5,470	33.22	110.29	84.69	546.69	711.93
61	61.5	6,546	48.88	111.01	85.23	546.74	712.16
60	60.5	6,015	63.28	112.54	86.46	548.03	713.33
59	59.5	4,768	74.69	113.58	87.03	550.52	718.50
58	58.5	3,729	83.61	114.85	87.67	552.45	723.67
57	57.5	2,360	89.26	115.96	89.05	548.86	714.72
56	56.5	1,503	92.86	115.39	88.64	545.74	710.47
55	55.5	1,021	95.30	115.65	89.00	542.63	705.07
54	54.5	711	97.00	117.69	90.48	540.20	702.65
53	53.5	434	98.04	118.69	91.54	541.22	701.74
52	52.5	285	98.72	117.44	90.42	534.03	693.60
51	51.5	143	99.06	117.86	90.89	534.71	693.35
≤50	47.8	391	100.00	115.36	88.66	527.50	686.35
MEDIE	60.5	41,788	100.00	112.59	86.39	547.37	713.35

Culorile de fond ale rândurilor din tabelul de mai sus au legătură cu grila de prețuri.



EVOLUȚIA SĂPTĂMÂNALĂ A PREȚULUI DE PIAȚĂ AL CARCASELOR - CLASELE "S" & "E" ÎN ROMÂNIA (1)

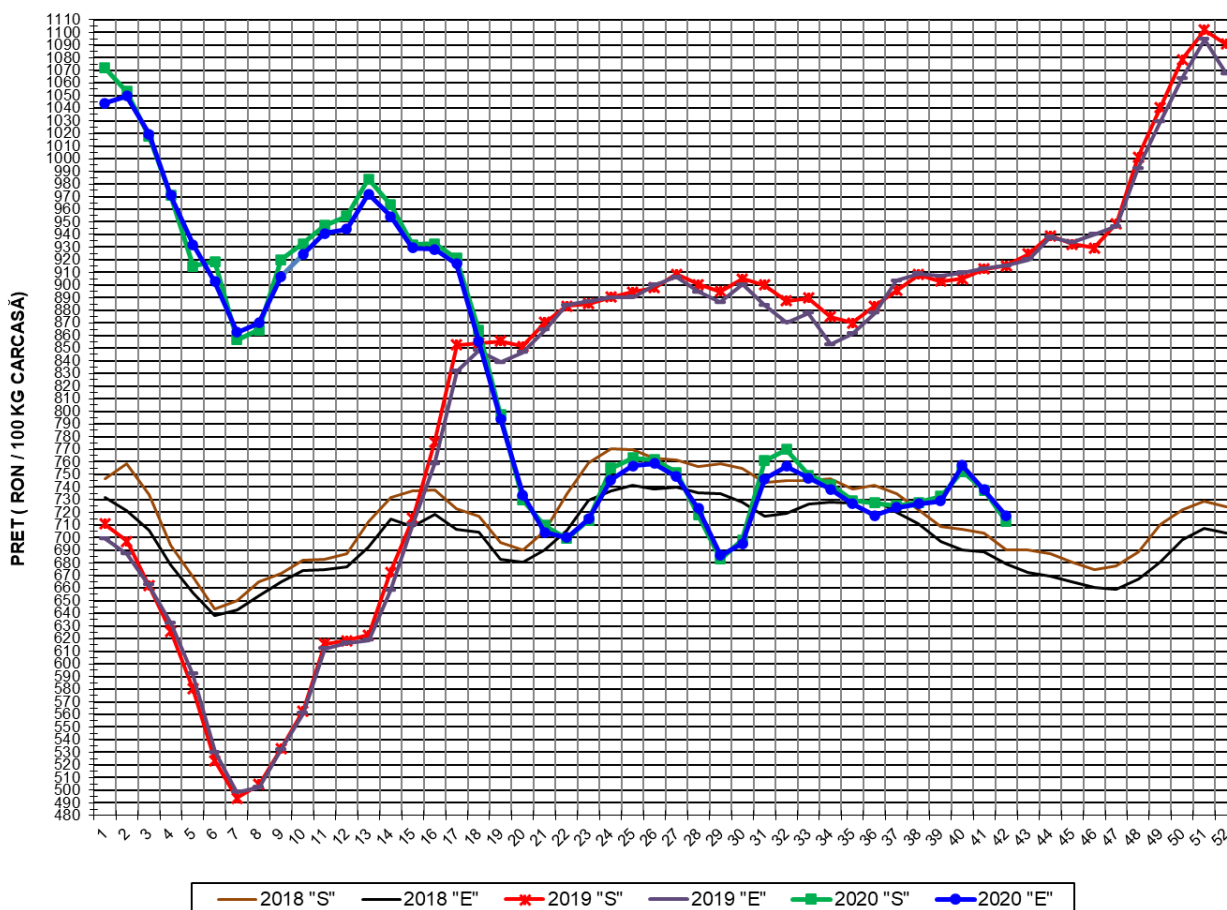

**PREȚ NAȚIONAL CARCASE
CALITATEA STANDARD - CLASELE "S" & "E"**

CLASA	PREȚ SĂPT 42 / 2020	VARIAȚIE		
		1 SĂPT	4 SĂPT	1 AN
S	712.55 RON	-3.38%	-2.10%	-22.16%
E	717.31 RON	-2.79%	-1.31%	-21.63%

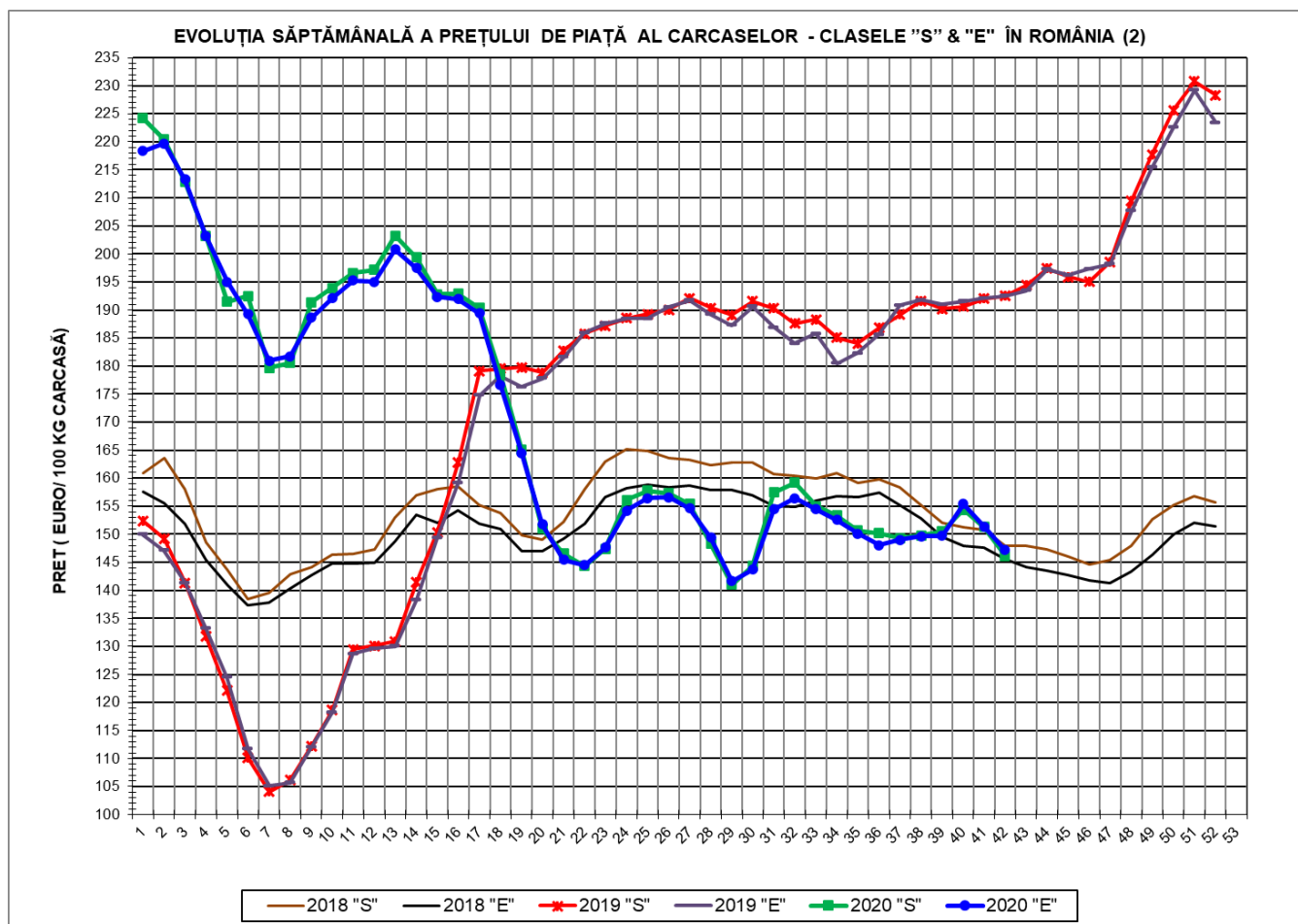

PREȚ NAȚIONAL CARCASE				
CALITATEA STANDARD - CLASELE "S"&"E"				
CLASA	PREȚ SAPT 42 / 2020	VARIAȚIE		
		1 SĂPT	4 SĂPT	1 AN
S	146.18 €	-3.40%	-2.42%	-24.06%
E	147.15 €	-2.81%	-1.64%	-23.55%



% PREȚ DE PIAȚĂ ÎN ROMÂNIA ȘI ÎN UE27 vs PRAGUL (PREȚUL) DE REFERINȚĂ UE27

SAPTAMANA	PREȚ (EUR)					% PREȚ vs PRAGUL (PREȚUL) DE REFERINȚĂ UE27 (*)				
	ROMÂNIA			UE28		ROMÂNIA			UE28	
	"S"	"E"	"S" + "E"	"S"	"E"	"S"	"E"	"S" + "E"	"S"	"E"
16 / 2020	192.90	191.98	192.55	183.94	180.98	127.80%	127.19%	127.57%	121.90%	119.92%
17	190.39	189.42	190.04	180.93	178.11	126.14%	125.49%	125.91%	119.93%	118.02%
18	178.47	176.63	177.77	175.39	171.76	118.24%	117.02%	117.78%	116.27%	113.83%
19	165.04	164.40	164.81	168.38	164.51	109.34%	108.92%	109.19%	111.55%	108.99%
20	150.98	151.79	151.27	162.44	158.37	100.03%	100.56%	100.22%	107.62%	104.93%
21	146.56	145.45	146.15	161.34	159.42	97.10%	96.36%	96.83%	106.89%	105.62%
22	144.34	144.50	144.40	163.32	162.91	95.63%	95.74%	95.67%	108.20%	107.93%
23	147.44	147.66	147.52	164.58	163.47	97.68%	97.83%	97.74%	109.04%	108.30%
24	156.10	154.22	155.39	165.09	163.37	103.42%	102.17%	102.95%	109.37%	108.24%
25	157.78	156.46	157.27	164.12	161.62	104.53%	103.66%	104.19%	108.73%	107.08%
26	157.27	156.63	157.03	165.54	162.44	104.20%	103.77%	104.03%	109.67%	107.62%
27	155.37	154.62	155.08	163.25	158.92	102.94%	102.44%	102.75%	108.16%	105.29%
28	148.29	149.37	148.70	159.38	153.69	98.25%	98.96%	98.51%	105.59%	101.83%
29	140.99	141.66	141.24	155.51	148.22	93.41%	93.85%	93.57%	103.03%	98.20%
30	144.30	143.72	144.09	155.21	149.88	95.60%	95.22%	95.46%	102.83%	99.30%
31	157.45	154.43	156.31	155.99	150.73	104.31%	102.31%	103.56%	103.35%	99.86%
32	159.19	156.41	158.15	155.50	151.03	105.47%	103.63%	104.78%	103.02%	100.06%
33	155.00	154.48	154.80	155.24	150.88	102.69%	102.35%	102.56%	102.85%	99.96%
34	153.36	152.60	153.07	155.54	150.62	101.60%	101.10%	101.41%	103.05%	99.79%
35	150.66	150.11	150.46	155.67	150.57	99.82%	99.45%	99.68%	103.13%	99.76%
36	150.17	148.06	149.38	156.33	150.78	99.49%	98.09%	98.97%	103.57%	99.90%
37	149.30	148.99	149.19	155.80	149.83	98.91%	98.71%	98.84%	103.22%	99.26%
38	149.80	149.61	149.74	150.42	142.61	99.25%	99.12%	99.20%	99.66%	94.48%
39	150.51	149.74	150.24	149.88	141.57	99.72%	99.21%	99.53%	99.30%	93.79%
40	154.41	155.39	154.74	149.45	141.23	102.30%	102.95%	102.52%	99.02%	93.57%
41	151.31	151.41	151.35	148.83	140.67	100.25%	100.31%	100.27%	98.60%	93.20%
42	146.18	147.15	146.51	148.60	140.41	96.84%	97.49%	97.07%	98.45%	93.02%

(*) 150.939 EUR conform Art. 7 [1] al Reg. [UE] nr. 1308/2013

EVOLUȚIA SĂPTĂMÂNALĂ A PREȚULUI CLASA "E" ÎN UE27 ȘI ÎN CÂTEVA STATE MEMBRE

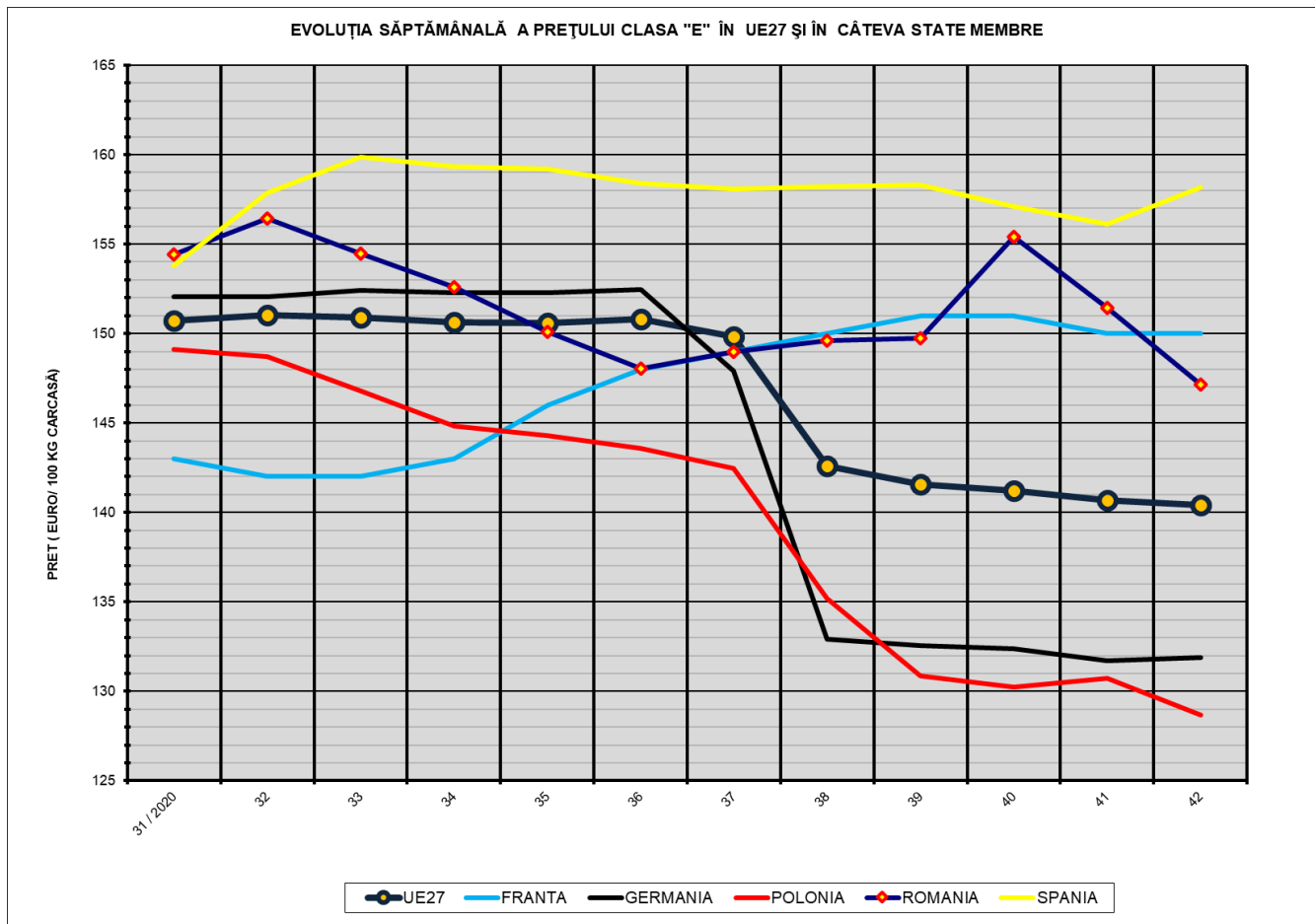

COMPARAȚII DE PREȚURI											
SĂPT 42 / 2020	UE27	FR	DE	PL	RO	ES	RO vs UE27	RO vs FR	RO vs DE	RO vs PL	RO vs ES
	140.41 €	150.00 €	131.87 €	128.66 €	147.15 €	158.15 €	6.75 € 4.8%	-2.85 € -1.9%	15.28 € 11.6%	18.49 € 14.4%	-11.00 € -7.0%

PREȚUL CARCASELOR DIN CLASA "E" ÎN STATELE MEMBRE (FĂRĂ GRECIA, IRLANDA, ITALIA, MALTA)
VERSUS PREȚUL UE27 ÎN SĂPTĂMÂNA 12 - 18 OCTOMBRIE 2020

