

Prețul de piață al bovinelor la intrarea în abator

Trimestrul III 2020

SITUAȚIA CARCASELOR DE BOVINE CLASIFICATE ÎN FUNCȚIE DE PROVENIENȚA BOVINELOR SACRIFICATE
ÎN TRIMESTRUL III 2020

PROVENIENȚĂ BOVINĂ		CARCASE CLASIFICATE:						PREȚ FEZABIL CATEGORIILE:					
		BOVINE CU VÂRSTA:				TOTAL		A, B, C, D, E, Z				V	
		DE 8 LUNI SAU MAI MULT		MAI MICĂ DE 8				TOATE CLASELE		CLASELE CONFORM REGULAMENTULUI (UE) NR. 148 /2014		TOATE CLASELE	
		(A, B, C, D, E, Z)		LUNI (V)									
SACRIFICATE		NUMĂR	%	NUMĂR	%	NUMĂR	%	NUMĂR	%	NUMĂR	%	NUMĂR	%
CUMPĂRATE		19,989	43.5	891	1.9	20,880	45.4	18,761	40.8	7,460	16.2	595	1.3
FERME PROPRII ALE ABATOARELOR		3,537	7.7	181	0.4	3,718	8.1	3,388	7.4	1,123	2.4	139	0.3
PRESTĂRI SERVICII	PRODUCĂTORI	15,613	33.9	1,268	2.8	16,881	36.7	15,211	33.1	2,649	5.8	1,240	2.7
	COMERCIANȚI	4,191	9.1	324	0.7	4,515	9.8	4,021	8.7	741	1.6	298	0.6
TOTAL		43,330	94.2	2,664	5.8	45,994	100.0	41,381	90.0	11,973	26.0	2,272	4.9

22,149 Carcase incluse în rapoartele naționale de prețuri de piață
48.2%

8,583 Carcase incluse în raportul național de prețuri de piață pentru Comisia Europeană
18.6%

734 Carcase incluse în rapoartele naționale de prețuri de piață pentru carcasele de bovine cu vârsta mai mică de 8 luni (viței)
1.6% din total carcase clasificate

Prețul în viu al bovinelor din toate clasele de conformație și acoperire cu grăsime
la intrarea în abator în trimestrul III 2020

Categorie	Număr	Greutate în viu (kg)	Preț în viu (RON / 100 kg)	Modificare preț	
				1 trim	1 an
"A" - TĂURAȘI	5,367	486.2	743.1	1.09%	5.67%
"B" - TAURI	1,684	567.8	721.0	0.80%	6.69%
"C" - BOI	291	625.8	663.9	5.58%	-1.98%
"D" - VACI	10,204	510.4	559.9	1.96%	3.59%
"E" - VIȚELE	3,249	471.6	652.3	-0.02%	3.72%
"Z" - TINERET BOVIN	1,354	386.4	699.2	-1.07%	5.98%
A + B + C + D + E + Z	22,149	497.1	638.5	1.86%	5.79%
"V" - VIȚEI	734	244.8	681.7	1.22%	4.36%



Raport național prețuri de piață carcase de bovine cu vârsta de 8 luni sau mai mult, la intrarea în abator conform grilei UE
Perioada: trim III 2020

"A"- CARCASE DE MASCULI NECASTRAȚI CU VÂRSTA CUPRINSĂ ÎNTRE 12 LUNI ȘI MAI PUȚIN DE 24 DE LUNI (TĂURAȘI)								
CONFORMAȚIE	PREȚ MEDIU (RON / 100 kg)					TOTAL		
	GRĂSIME					NUMĂR CARCASE	GREUTATE MEDIE	PREȚ MEDIU (RON / 100 kg)
	1	2	3	4	5			
E	1407.0	0.0	0.0	0.0	0.0	1	432.2	1407.0
U	1874.1	1661.1	1643.3	1425.3	0.0	60	418.0	1774.9
R	1508.4	1496.6	1626.3	1591.5	0.0	646	327.4	1521.2
O	1386.7	1413.5	1435.4	1485.4	0.0	2748	256.8	1401.4
P	1375.8	1421.2	1402.4	1290.0	0.0	1912	219.3	1390.3
TOTAL	1405.0	1436.0	1489.6	1527.5	0.0	5367	253.8	1423.5

"B"- CARCASE DE MASCULI NECASTRAȚI CU VÂRSTA DE 24 DE LUNI ȘI MAI MULT (TAURI)								
CONFORMAȚIE	PREȚ MEDIU (RON / 100 kg)					TOTAL		
	GRĂSIME					NUMĂR CARCASE	GREUTATE MEDIE	PREȚ MEDIU (RON / 100 kg)
	1	2	3	4	5			
E	0.0	0.0	0.0	0.0	0.0	0	0.0	0.0
U	1471.3	1445.1	1440.7	1673.2	1711.0	32	410.7	1494.2
R	1406.7	1383.1	1439.6	1588.7	1808.0	341	370.6	1416.5
O	1367.2	1362.4	1396.7	1454.5	1228.0	990	296.7	1371.5
P	1290.6	1343.1	1356.4	0.0	0.0	321	209.6	1307.0
TOTAL	1363.5	1367.3	1409.2	1562.1	1642.2	1684	297.2	1377.4

"C"- CARCASE DE MASCULI CASTRAȚI CU VÂRSTA DE 12 LUNI ȘI MAI MULT (BOI)								
CONFORMAȚIE	PREȚ MEDIU (RON / 100 kg)					TOTAL		
	GRĂSIME					NUMĂR CARCASE	GREUTATE MEDIE	PREȚ MEDIU (RON / 100 kg)
	1	2	3	4	5			
E	0.0	0.0	0.0	0.0	0.0	0	0.0	0.0
U	0.0	0.0	0.0	1302.6	1546.0	6	456.6	1424.5
R	1323.1	1354.3	1501.3	0.0	0.0	59	369.2	1397.4
O	1286.0	1251.8	1343.3	1344.0	0.0	166	335.5	1295.0
P	1091.9	1131.8	1131.9	1192.0	0.0	60	214.2	1122.9
TOTAL	1262.5	1259.5	1361.9	1311.0	1546.0	291	319.8	1299.0

"D"- CARCASE DE FEMELE CARE AU FĂȚAT (VACI)								
CONFORMAȚIE	PREȚ MEDIU (RON / 100 kg)					TOTAL		
	GRĂSIME					NUMĂR CARCASE	GREUTATE MEDIE	PREȚ MEDIU (RON / 100 kg)
	1	2	3	4	5			
E	0.0	0.0	0.0	0.0	0.0	0	0.0	0.0
U	1579.3	1829.0	1258.0	1119.1	0.0	21	430.3	1481.7
R	1290.4	1229.5	1179.6	1117.6	1156.0	568	341.5	1206.2
O	1236.7	1193.9	1197.6	1260.2	1283.2	5166	260.8	1210.6
P	1097.1	1116.0	1160.3	1163.9	0.0	4449	210.2	1109.2
TOTAL	1162.8	1174.1	1188.6	1192.0	1274.3	10204	243.6	1173.1

"E"- CARCASE ALE ALTOR BOVINE FEMELE CU VÂRSTA DE 12 LUNI ȘI MAI MULT (VITELE)								
CONFORMAȚIE	PREȚ MEDIU (RON / 100 kg)					TOTAL		
	GRĂSIME					NUMĂR CARCASE	GREUTATE MEDIE	PREȚ MEDIU (RON / 100 kg)
	1	2	3	4	5			
E	0.0	0.0	0.0	0.0	0.0	0	0.0	0.0
U	1509.0	0.0	1533.0	1533.0	0.0	3	379.6	1526.7
R	1355.0	1376.9	1468.4	1536.3	1352.0	216	315.3	1433.7
O	1320.1	1321.2	1337.0	1324.3	1331.3	1969	245.9	1325.3
P	1217.2	1289.1	1287.5	1265.1	1255.9	1061	194.4	1252.9
TOTAL	1275.5	1317.5	1352.1	1368.4	1313.2	3249	233.8	1315.7

"Z"- CARCASE DE BOVINE CU VÂRSTA CUPRINSĂ ÎNTRE 8 LUNI ȘI MAI PUȚIN DE 12 LUNI (TINERET BOVIN)								
CONFORMAȚIE	PREȚ MEDIU (RON / 100 kg)					TOTAL		
	GRĂSIME					NUMĂR CARCASE	GREUTATE MEDIE	PREȚ MEDIU (RON / 100 kg)
	1	2	3	4	5			
E	0.0	0.0	0.0	0.0	0.0	0	0.0	0.0
U	0.0	1423.1	0.0	0.0	0.0	4	319.6	1423.1
R	1431.7	1431.1	1535.5	0.0	0.0	62	289.5	1450.5
O	1379.3	1387.5	1453.4	0.0	0.0	564	210.2	1385.4
P	1333.3	1370.2	1430.5	0.0	0.0	724	178.0	1348.0
TOTAL	1357.5	1383.7	1474.3	0.0	0.0	1354	196.9	1371.9

TOATE CATEGORIILE								
CONFORMAȚIE	PREȚ MEDIU (RON / 100 kg)					TOTAL		
	GRĂSIME					NUMĂR CARCASE	GREUTATE MEDIE	PREȚ MEDIU (RON / 100 kg)
	1	2	3	4	5			
E	1407.0	0.0	0.0	0.0	0.0	1	432.2	1407.0
U	1721.0	1621.7	1476.0	1304.6	1621.9	126	416.0	1621.7
R	1426.7	1383.8	1390.1	1288.4	1421.2	1892	338.1	1389.5
O	1320.0	1288.2	1276.7	1296.8	1293.2	11603	259.0	1298.1
P	1207.4	1240.2	1205.4	1217.9	1255.9	8527	207.6	1217.6
TOTAL	1282.1	1289.5	1286.2	1287.7	1370.6	22149	246.8	1285.8

Raport prețuri de piață din România versus prețuri de piață comunitare
conform Art.7 Regulamentul de punere în aplicare (UE) 2017/1184 al Comisiei din 20 aprilie 2017
Perioada: trim III 2020

CATEGORIA	CLASA	PREȚ MEDIU			PREȚ RO /PREȚ COMUNITAR (%)
		ROMANIA		UE	
		RON / 100 kg	€ / 100 kg	€ / 100 kg	
Z	U2	1453.68	300.15	381.64	-21.35
Z	U3	1457.00	298.99	371.47	-19.51
Z	R2	1454.22	300.20	352.94	-14.94
Z	R3	1527.05	314.98	355.96	-11.51 (*)
Z	O2	1395.29	288.00	305.34	-5.68
Z	O3	1440.65	297.37	307.10	-3.17
Z		1408.52	290.73	337.38	-13.83
A	U2	1626.39	335.71	376.44	-10.82
A	U3	1641.37	338.50	366.23	-7.57
A	R2	1496.01	308.76	348.99	-11.53
A	R3	1593.13	328.76	351.26	-6.41 (*)
A	O2	1418.65	292.81	315.78	-7.27
A	O3	1413.31	291.70	327.10	-10.82
A		1441.51	297.53	351.53	-15.36
B	R3	1458.37	301.02	296.00	1.70
C	U2	0.00	0.00	385.40	
C	U3	0.00	0.00	396.56	
C	U4	1404.11	289.23	381.23	-24.13
C	R3	1541.16	317.67	373.94	-15.05 (*)
C	R4	0.00	0.00	368.76	
C	O3	1335.31	275.50	347.02	-20.61
C	O4	1386.04	285.43	351.91	-18.89
C		1387.12	286.19	365.97	-21.80
D	R3	1183.61	244.30	352.20	-30.64
D	R4	1129.43	233.13	302.26	-22.87
D	O2	1192.57	246.15	255.78	-3.76
D	O3	1198.11	247.29	278.57	-11.23 (*)
D	O4	1250.27	258.07	281.50	-8.32
D	P2	1116.62	230.48	229.03	0.63
D	P3	1160.55	239.53	270.21	-11.35
D		1169.67	241.42	279.02	-13.48
E	U2	0.00	0.00	417.42	
E	U3	1533.00	316.87	409.58	-22.64
E	R2	1393.29	287.57	357.48	-19.56
E	R3	1426.29	294.34	366.80	-19.75 (*)
E	R4	1470.94	303.42	346.06	-12.32
E	O2	1326.12	273.72	282.33	-3.05
E	O3	1334.39	275.43	307.97	-10.57
E	O4	1330.48	274.63	334.86	-17.99
E		1344.70	277.55	360.62	-23.04
TOATE CATEGORIILE		1275.05	263.17	327.90	-19.74

(*) CATEGORII ȘI CLASE DE REFERINȚĂ ÎN UE28: Z3, AR3, CR3, DO3 ȘI ER3

CARCASE DE BOVINE CU VÂRSTA DE 8 LUNI SAU MAI MULT

CONFORM ART.7 REGULAMENTUL DE PUNERE ÎN APLICARE (UE) 2017/1184 AL COMISIEI DIN 20 APRILIE 2017

Cotații naționale (RON / 100 kg)
la intrarea în abator

TRIM III / 2020	VARIAȚIE		
	1 TRIM	1 AN	Medie 5 ani (15 - 19)

Tăurași "A"	1,441.51	1.63%	3.97%	16.70%
Vaci "D"	1,169.67	1.44%	1.33%	15.58%
Vițele "E"	1,344.70	0.40%	2.77%	16.88%

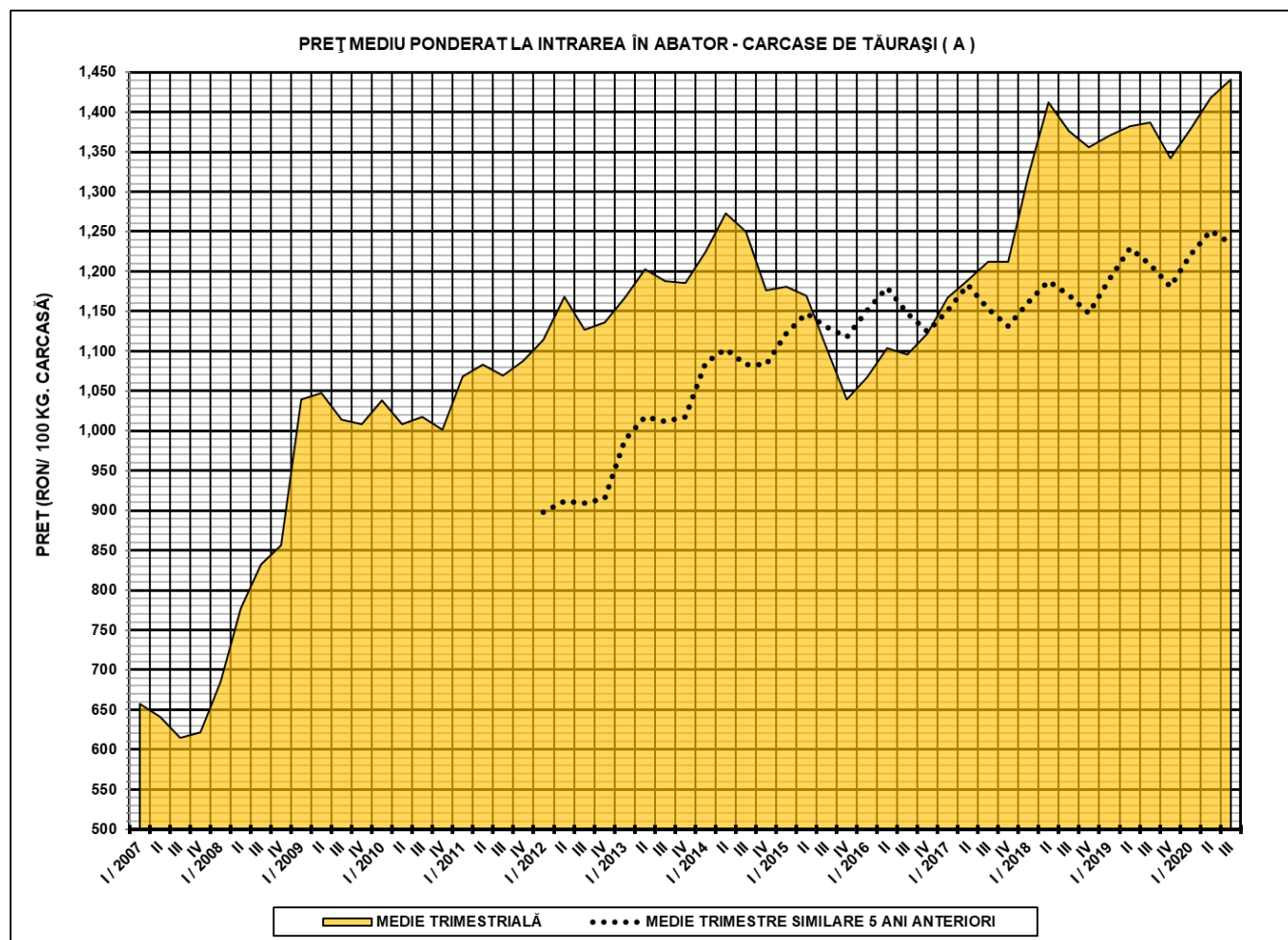

PREȚ MEDIU PONDERAT LA INTRAREA ÎN ABATOR - CARCASE DE VACI (D)

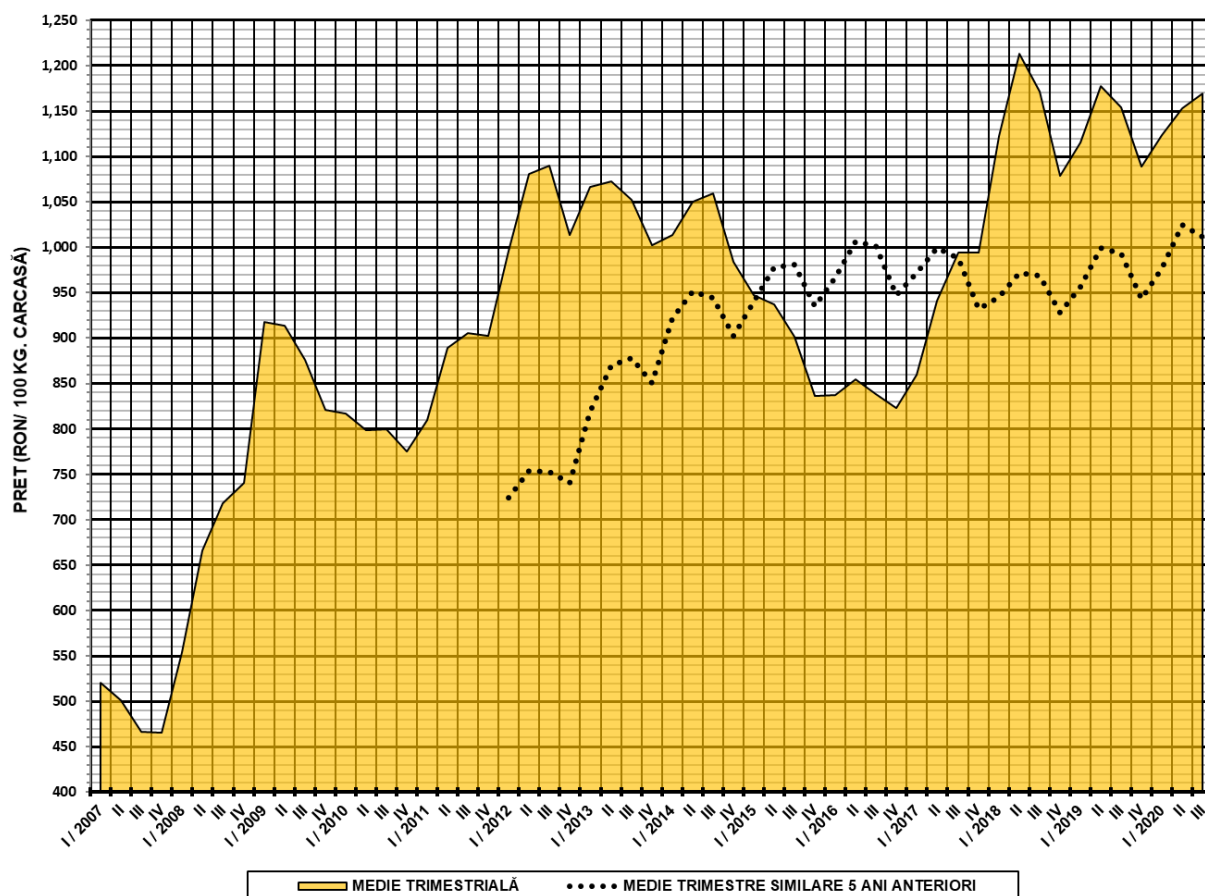

PREȚ MEDIU PONDERAT LA INTRAREA ÎN ABATOR - CARCASE DE ALTE FEMELE (E)

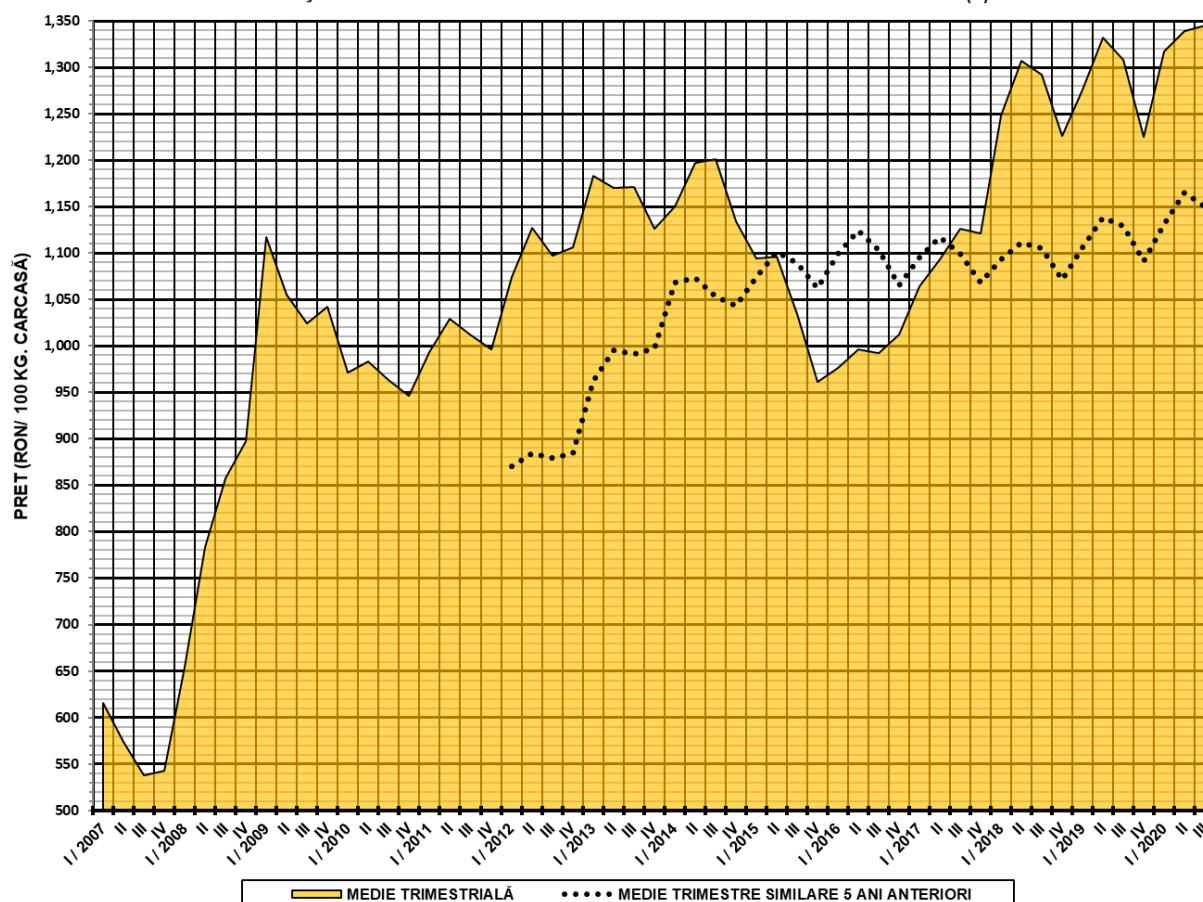

N.B. Prețurile medii ponderate trimestriale au fost calculate după cum urmează:

1. În toate cazurile de la paginile 1 și 2 au fost aplicate ponderi „real time”, care constau în greutatea individuale în viu, sau în carcasă ale bovinelor. Prețul mediu ponderat trimestrial (în viu sau în carcasă) este egal cu suma produselor dintre prețul individual (în viu sau în carcasă) și greutatea individuală (în viu sau în carcasă) împărțită la suma ponderilor (greutățile în viu sau în carcasă).

2. În toate cazurile de la paginile 3 - 5 au fost aplicate ponderi care constau în numărul de zile din săptămânile care formează trimestrul (câte 7 zile ale săptămânilor întregi și zilele celor 1 - 2 fracțiuni de săptămână). Prețul mediu ponderat trimestrial în carcasă este egal cu suma produselor dintre prețul mediu ponderat săptămânal în carcasă și 7 sau numărul de zile al fracțiunii de săptămână împărțită la suma ponderilor (numărul de zile din trimestru: 90 - 92 zile).