

Rezultatele clasificării carcaselor de bovine

Trimestrul III 2020

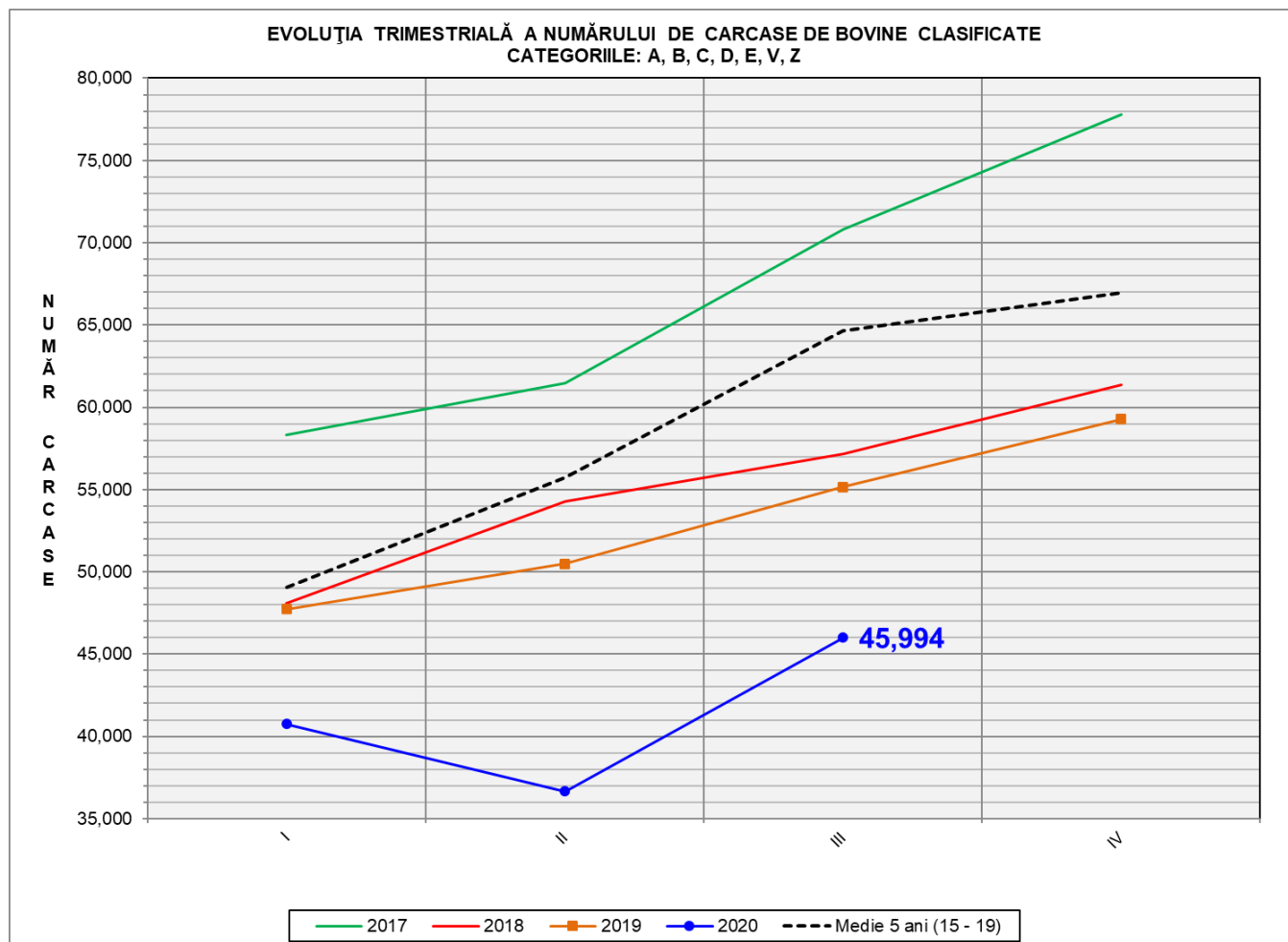

% Modificare		
1 TRIM	1 AN	MEDIE 5 ANI (2015 - 2019)
25.5%	-16.6%	-28.9%

EVOLUȚIA TRIMESTRIALĂ CUMULATIVĂ A NUMĂRULUI DE CARCASE DE BOVINE CLASIFICATE
CATEGORIILE: A, B, C, D, E, V, Z

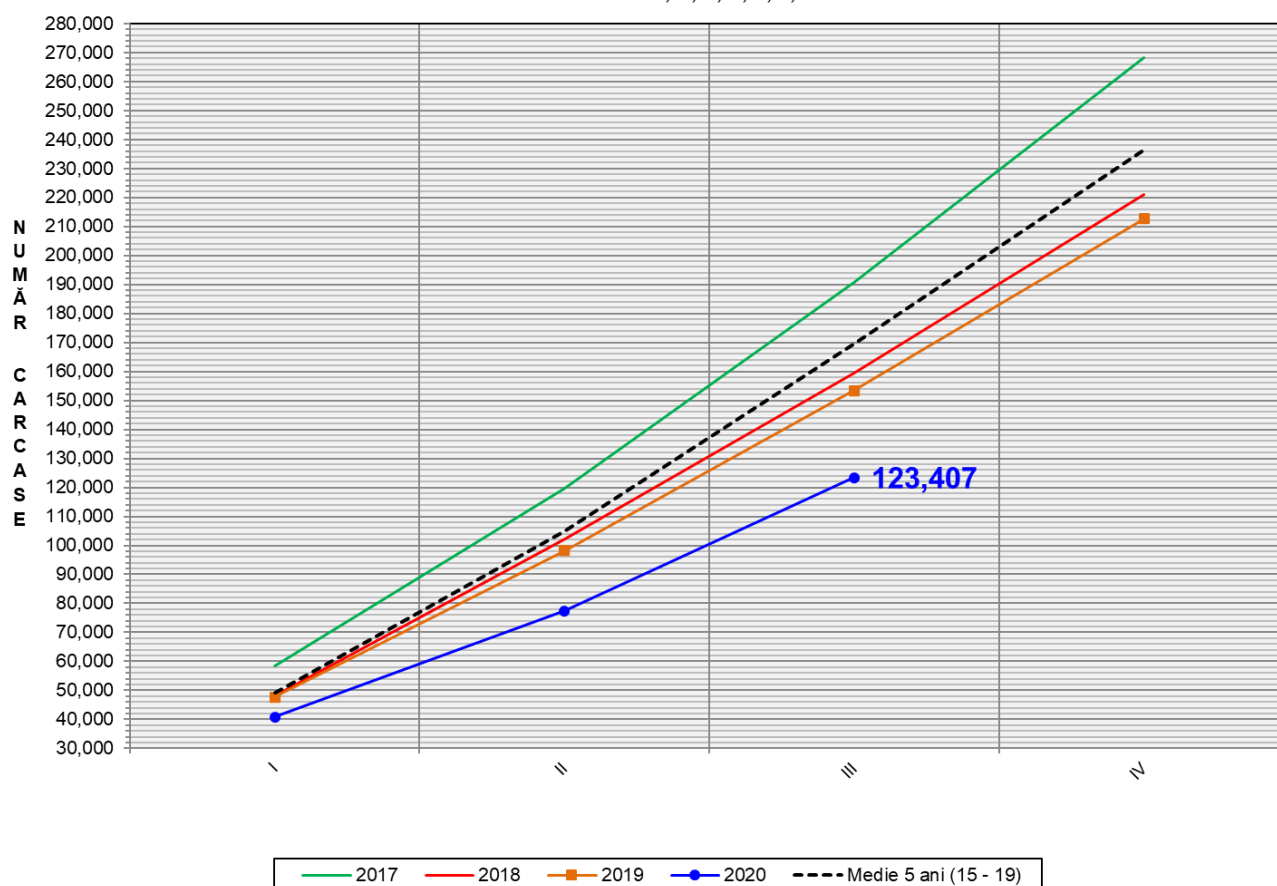

% Modificare	
1 AN	MEDIE 5 ANI (2015 - 2019)
-19.5%	-27.2%



FLUCTUAȚIA TRIMESTRIALĂ A DISTRIBUȚIEI CATEGORIILOR DE CARCASE CLASIFICATE

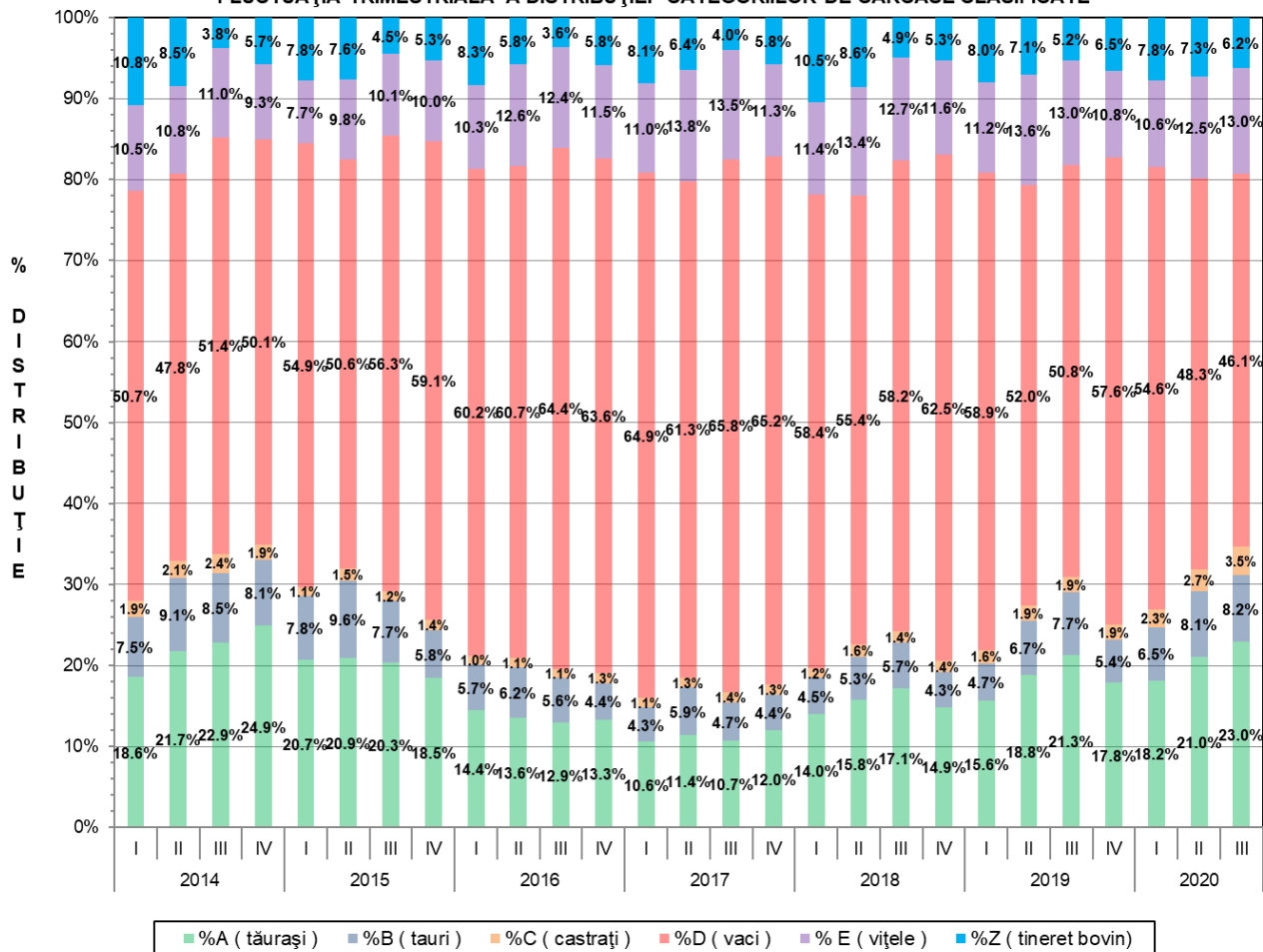



Raport național clasificare carcase de bovine cu vârsta de 8 luni sau mai mult, conform grilei UE extinsă

Perioada: trim III 2020

"A"- CARCASE DE MASCULI TINERI NECASTRĂȚI, CU VÂRSTA MAI MICĂ DE 2 ANI (TĂURĂȘI)													
CONFORMAȚIE	GRĂSIMI										TOTAL		
	1		2		3		4		5		NUMĂR	% DIN TOTAL	GREUTATE MEDIE
	NUMĂR	% DIN TOTAL	NUMĂR	% DIN TOTAL	NUMĂR	% DIN TOTAL	NUMĂR	% DIN TOTAL	NUMĂR	% DIN TOTAL	NUMĂR	% DIN TOTAL	GREUTATE MEDIE
E	1	0.01	0	0.00	0	0.00	0	0.00	0	0.00	1	0.01	432.18
U	40	0.40	30	0.30	14	0.14	2	0.02	0	0.00	86	0.86	402.31
R	387	3.89	367	3.69	142	1.43	14	0.14	0	0.00	910	9.15	333.11
O+	1687	16.96	631	6.34	179	1.80	10	0.10	0	0.00	2507	25.21	277.33
-O	1284	12.91	543	5.46	98	0.99	1	0.01	0	0.00	1926	19.37	243.73
-P	3356	33.75	491	4.94	32	0.32	2	0.02	0	0.00	3881	39.02	204.80
P+	565	5.68	67	0.67	2	0.02	0	0.00	0	0.00	634	6.38	180.32
TOTAL	7320	73.60	2129	21.41	467	4.70	29	0.29	0	0.00	9945	100.00	242.53

"B"- CARCASE DE ALȚI MASCULI NECASTRĂȚI (TAURI≥2 ANI)													
CONFORMAȚIE	GRĂSIMI										TOTAL		
	1		2		3		4		5		NUMĂR	% DIN TOTAL	GREUTATE MEDIE
	NUMĂR	% DIN TOTAL	NUMĂR	% DIN TOTAL	NUMĂR	% DIN TOTAL	NUMĂR	% DIN TOTAL	NUMĂR	% DIN TOTAL	NUMĂR	% DIN TOTAL	GREUTATE MEDIE
E	0	0.00	0	0.00	0	0.00	0	0.00	0	0.00	0	0.00	0.00
U	20	0.56	14	0.40	10	0.28	2	0.06	3	0.08	49	1.38	441.51
R	264	7.45	191	5.39	77	2.17	20	0.56	1	0.03	553	15.61	382.62
O+	762	21.51	689	19.45	181	5.11	5	0.14	0	0.00	1637	46.22	311.39
-O	290	8.19	162	4.57	47	1.33	3	0.08	1	0.03	503	14.20	269.50
P+	333	9.40	78	2.20	12	0.34	1	0.03	0	0.00	424	11.97	230.35
-P	356	10.05	20	0.56	0	0.00	0	0.00	0	0.00	376	10.62	191.30
TOTAL	2025	57.17	1154	32.58	327	9.23	31	0.88	5	0.14	3542	100.00	295.91

"C"- CARCASE DE MASCULI CASTRAȚI (BOI)													
CONFORMAȚIE	GRĂSIMI										TOTAL		
	1		2		3		4		5		NUMĂR	% DIN TOTAL	GREUTATE MEDIE
	NUMĂR	% DIN TOTAL	NUMĂR	% DIN TOTAL	NUMĂR	% DIN TOTAL	NUMĂR	% DIN TOTAL	NUMĂR	% DIN TOTAL	NUMĂR	% DIN TOTAL	GREUTATE MEDIE
E	0	0.00	0	0.00	0	0.00	0	0.00	0	0.00	0	0.00	0.00
U	0	0.00	1	0.07	8	0.52	6	0.39	3	0.20	18	1.18	402.77
R	15	0.98	35	2.30	798	52.33	238	15.61	0	0.00	1086	71.21	314.29
O+	32	2.10	49	3.21	125	8.20	18	1.18	0	0.00	224	14.69	317.88
-O	26	1.70	50	3.28	20	1.31	1	0.07	0	0.00	97	6.36	273.20
P+	27	1.77	51	3.34	13	0.85	1	0.07	0	0.00	92	6.03	216.49
-P	6	0.39	2	0.13	0	0.00	0	0.00	0	0.00	8	0.52	155.28
TOTAL	106	6.95	188	12.33	964	63.21	264	17.31	3	0.20	1525	100.00	306.51

"D"- CARCASE DE FEMELE CARE AU FĂTAT (VACI)													
CONFORMAȚIE	GRĂSIMI										TOTAL		
	1		2		3		4		5		NUMĂR	% DIN TOTAL	GREUTATE MEDIE
	NUMĂR	% DIN TOTAL	NUMĂR	% DIN TOTAL	NUMĂR	% DIN TOTAL	NUMĂR	% DIN TOTAL	NUMĂR	% DIN TOTAL	NUMĂR	% DIN TOTAL	GREUTATE MEDIE
E	0	0.00	0	0.00	0	0.00	0	0.00	0	0.00	0	0.00	0.00
U	12	0.06	5	0.03	3	0.02	7	0.04	1	0.01	28	0.14	414.64
R	337	1.69	459	2.30	186	0.93	94	0.47	2	0.01	1078	5.40	363.80
O+	2901	14.52	2278	11.40	817	4.09	117	0.59	10	0.05	6123	30.65	283.25
-O	1700	8.51	1048	5.25	460	2.30	22	0.11	6	0.03	3236	16.20	241.89
P+	2135	10.69	1222	6.12	340	1.70	15	0.08	1	0.01	3713	18.59	226.57
-P	5360	26.83	362	1.81	68	0.34	10	0.05	0	0.00	5800	29.03	204.04
TOTAL	12445	62.29	5374	26.90	1874	9.38	265	1.33	20	0.10	19978	100.00	247.55

"E"- CARCASE DE ALTE FEMELE (VITELE)													
CONFORMAȚIE	GRĂSIMI										TOTAL		
	1		2		3		4		5		NUMĂR	% DIN TOTAL	GREUTATE MEDIE
	NUMĂR	% DIN TOTAL	NUMĂR	% DIN TOTAL	NUMĂR	% DIN TOTAL	NUMĂR	% DIN TOTAL	NUMĂR	% DIN TOTAL	NUMĂR	% DIN TOTAL	GREUTATE MEDIE
E	1	0.02	0	0.00	0	0.00	0	0.00	0	0.00	1	0.02	316.54
U	12	0.21	9	0.16	3	0.05	1	0.02	0	0.00	25	0.44	348.17
R	85	1.51	104	1.85	190	3.37	60	1.06	1	0.02	440	7.81	316.82
O+	552	9.79	540	9.58	311	5.52	69	1.22	5	0.09	1477	26.21	266.66
-O	602	10.68	481	8.53	218	3.87	24	0.43	2	0.04	1327	23.55	233.58
P+	1425	25.28	382	6.78	93	1.65	18	0.32	3	0.05	1921	34.08	199.37
-P	392	6.96	52	0.92	1	0.02	0	0.00	0	0.00	445	7.90	165.71
TOTAL	3069	54.45	1568	27.82	816	14.48	172	3.05	11	0.20	5636	100.00	232.25

"Z"- CARCASE DE BOVINE CU VÂRSTA CUPRINSĂ ÎNTRE 8 LUNI ȘI MAI PUȚIN DE 12 LUNI (TINERET BOVIN)													
CONFORMAȚIE	GRĂSIMI										TOTAL		
	1		2		3		4		5		NUMĂR	% DIN TOTAL	GREUTATE MEDIE
	NUMĂR	% DIN TOTAL	NUMĂR	% DIN TOTAL	NUMĂR	% DIN TOTAL	NUMĂR	% DIN TOTAL	NUMĂR	% DIN TOTAL	NUMĂR	% DIN TOTAL	GREUTATE MEDIE
E	0	0.00	0	0.00	0	0.00	0	0.00	0	0.00	0	0.00	0.00
U	2	0.07	6	0.22	1	0.04	0	0.00	0	0.00	9	0.33	331.28
R	30	1.11	38	1.41	18	0.67	0	0.00	0	0.00	86	3.18	285.70
O+	185	6.84	124	4.59	19	0.70	0	0.00	0	0.00	328	12.13	224.78
-O	234	8.65	124	4.59	11	0.41	0	0.00	0	0.00	369	13.65	198.08
P+	1484	54.88	211	7.80	10	0.37	0	0.00	0	0.00	1705	63.05	161.52
-P	186	6.88	19	0.70	2	0.07	0	0.00	0	0.00	207	7.66	151.00
TOTAL	2121	78.44	522	19.30	61	2.26	0	0.00	0	0.00	2704	100.00	177.89

TOATE CATEGORIILE													
CONFORMAȚIE	GRĂSIMI										TOTAL		
	1		2		3		4		5		NUMĂR	% DIN TOTAL	GREUTATE MEDIE
	NUMĂR	% DIN TOTAL	NUMĂR	% DIN TOTAL	NUMĂR	% DIN TOTAL	NUMĂR	% DIN TOTAL	NUMĂR	% DIN TOTAL	NUMĂR	% DIN TOTAL	GREUTATE MEDIE
E	2	0.00	0	0.00	0	0.00	0	0.00	0	0.00	2	0.00	374.36
U	86	0.20	65	0.15	39	0.09	18	0.04	7	0.02	215	0.50	403.62
R	1118	2.58	1194	2.76	1411	3.26	426	0.98	4	0.01	4153	9.58	340.04
O+	6119	14.12	4311	9.95	1632	3.77	219	0.51	15	0.03	12296	28.38	282.87
-O	4136	9.55	2408	5.56	854	1.97	51	0.12	9	0.02	7458	17.21	240.99
P+	8760	20.22	2435	5.62	500	1.15	37	0.09	4	0.01	11736	27.09	205.53
-P	6865	15.84	522	1.20	73	0.17	10	0.02	0	0.00	7470	17.24	197.58
TOTAL	27086	62.51	10935	25.24	4509	10.41	761	1.76	39	0.09	43330	100.00	246.09



Raport național clasificare pentru categoria "A"- carcase de masculi necastrați cu vârsta cuprinsă între 12 și mai puțin de 24 de luni (tăurași)

Perioada: trim III 2020

GRASIME	CONFORMAȚIE	NUMAR	PROCENT DIN TOTAL	GREUTATE MEDIE
1	E	1	0.01	432.18
	U	40	0.40	419.58
	R	387	3.89	339.14
	O+	1687	16.96	269.79
	-O	1284	12.91	231.71
	P+	3356	33.75	197.40
	-P	565	5.68	176.17
	TOTAL	7320	73.60	227.20
2	E	0	0.00	0.00
	U	30	0.30	373.96
	R	367	3.69	324.84
	O+	631	6.34	282.98
	-O	543	5.46	262.32
	P+	491	4.94	252.23
	-P	67	0.67	214.67
	TOTAL	2129	21.41	276.97
3	E	0	0.00	0.00
	U	14	0.14	411.58
	R	142	1.43	325.50
	O+	179	1.80	323.86
	-O	98	0.99	297.32
	P+	32	0.32	250.43
	-P	2	0.02	200.71
	TOTAL	467	4.70	315.86
4	E	0	0.00	0.00
	U	2	0.02	417.48
	R	14	0.14	460.11
	O+	10	0.10	361.62
	-O	1	0.01	329.28
	P+	2	0.02	240.40
	-P	0	0.00	0.00
	TOTAL	29	0.29	403.54
TOTAL	E	1	0.01	432.18
	U	86	0.86	402.31
	R	910	9.15	333.11
	O+	2507	25.21	277.33
	-O	1926	19.37	243.73
	P+	3881	39.02	204.80
	-P	634	6.38	180.32
	TOTAL	9945	100.00	242.53



Raport național clasificare pentru categoria "B"- carcase de masculi necastrați cu vârsta de 24 de luni și mai mult (tauri)

Perioada: trim III 2020

GRASIME	CONFORMAȚIE	NUMAR	PROCENT DIN TOTAL	GREUTATE MEDIE
1	E	0	0.00	0.00
	U	20	0.56	403.18
	R	264	7.45	363.11
	O+	762	21.51	290.56
	-O	290	8.19	253.21
	P+	333	9.40	224.00
	-P	356	10.05	191.28
	TOTAL	2025	57.17	267.38
2	E	0	0.00	0.00
	U	14	0.40	475.52
	R	191	5.39	399.89
	O+	689	19.45	318.73
	-O	162	4.57	285.23
	P+	78	2.20	253.80
	-P	20	0.56	191.64
	TOTAL	1154	32.58	322.77
3	E	0	0.00	0.00
	U	10	0.28	500.78
	R	77	2.17	397.59
	O+	181	5.11	368.60
	-O	47	1.33	312.44
	P+	12	0.34	255.49
	-P	0	0.00	0.00
	TOTAL	327	9.23	367.24
4	E	0	0.00	0.00
	U	2	0.06	367.50
	R	20	0.56	419.95
	O+	5	0.14	403.56
	-O	3	0.08	303.02
	P+	1	0.03	214.62
	-P	0	0.00	0.00
	TOTAL	31	0.88	395.98
5	E	0	0.00	0.00
	U	3	0.08	390.04
	R	1	0.03	334.57
	O+	0	0.00	0.00
	-O	1	0.03	328.30
	P+	0	0.00	0.00
	-P	0	0.00	0.00
	TOTAL	5	0.14	366.60
TOTAL	E	0	0.00	0.00
	U	49	1.38	441.51
	R	553	15.61	382.62
	O+	1637	46.22	311.39
	-O	503	14.20	269.50
	P+	424	11.97	230.35
	-P	376	10.62	191.30
	TOTAL	3542	100.00	295.91



Raport național clasificare pentru categoria "C" - carcase de masculi castrați cu vârsta de 12 luni și mai mult (boi)

Perioada: trim III 2020

GRASIME	CONFORMAȚIE	NUMAR	PROCENT DIN TOTAL	GREUTATE MEDIE
1	E	0	0.00	0.00
	U	0	0.00	0.00
	R	15	0.98	347.38
	O+	32	2.10	299.52
	-O	26	1.70	228.74
	P+	27	1.77	192.34
	-P	6	0.39	155.59
	TOTAL	106	6.95	253.48
2	E	0	0.00	0.00
	U	1	0.07	348.88
	R	35	2.30	367.30
	O+	49	3.21	348.71
	-O	50	3.28	274.40
	P+	51	3.34	225.88
	-P	2	0.13	154.35
	TOTAL	188	12.33	297.02
3	E	0	0.00	0.00
	U	8	0.52	362.60
	R	798	52.33	310.63
	O+	125	8.20	310.77
	-O	20	1.31	328.36
	P+	13	0.85	218.39
	-P	0	0.00	0.00
	TOTAL	964	63.21	310.20
4	E	0	0.00	0.00
	U	6	0.39	437.93
	R	238	15.61	316.69
	O+	18	1.18	315.98
	-O	1	0.07	265.58
	P+	1	0.07	364.56
	-P	0	0.00	0.00
	TOTAL	264	17.31	319.38
5	E	0	0.00	0.00
	U	3	0.20	457.53
	R	0	0.00	0.00
	O+	0	0.00	0.00
	-O	0	0.00	0.00
	P+	0	0.00	0.00
	-P	0	0.00	0.00
	TOTAL	3	0.20	457.53
TOTAL	E	0	0.00	0.00
	U	18	1.18	402.77
	R	1086	71.21	314.29
	O+	224	14.69	317.88
	-O	97	6.36	273.20
	P+	92	6.03	216.49
	-P	8	0.52	155.28
	TOTAL	1525	100.00	306.51



Raport național clasificare pentru categoria "D"- carcase de femele care au fătat (vacii)

Perioada: trim III 2020

GRASIME	CONFORMAȚIE	NUMAR	PROCENT DIN TOTAL	GREUTATE MEDIE
1	E	0	0.00	0.00
	U	12	0.06	403.42
	R	337	1.69	355.03
	O+	2901	14.52	268.00
	-O	1700	8.51	218.90
	P+	2135	10.69	214.05
	-P	5360	26.83	202.96
	TOTAL	12445	62.29	226.51
2	E	0	0.00	0.00
	U	5	0.03	437.86
	R	459	2.30	365.22
	O+	2278	11.40	284.28
	-O	1048	5.25	254.28
	P+	1222	6.12	235.84
	-P	362	1.81	214.68
	TOTAL	5374	26.90	269.78
3	E	0	0.00	0.00
	U	3	0.02	445.90
	R	186	0.93	365.35
	O+	817	4.09	321.35
	-O	460	2.30	291.72
	P+	340	1.70	268.84
	-P	68	0.34	227.44
	TOTAL	1874	9.38	305.71
4	E	0	0.00	0.00
	U	7	0.04	406.99
	R	94	0.47	383.44
	O+	117	0.59	365.02
	-O	22	0.11	357.36
	P+	15	0.08	287.79
	-P	10	0.05	237.63
	TOTAL	265	1.33	362.85
5	E	0	0.00	0.00
	U	1	0.01	392.98
	R	2	0.01	447.72
	O+	10	0.05	401.20
	-O	6	0.03	344.19
	P+	1	0.01	353.78
	-P	0	0.00	0.00
	TOTAL	20	0.10	385.97
TOTAL	E	0	0.00	0.00
	U	28	0.14	414.64
	R	1078	5.40	363.80
	O+	6123	30.65	283.25
	-O	3236	16.20	241.89
	P+	3713	18.59	226.57
	-P	5800	29.03	204.04
	TOTAL	19978	100.00	247.55



Raport național clasificare pentru categoria "E"- carcase ale altor bovine femele cu vârsta de 12 luni și mai mult (vițele)

Perioada: trim III 2020

GRASIME	CONFORMAȚIE	NUMAR	PROCENT DIN TOTAL	GREUTATE MEDIE
1	E	1	0.02	316.54
	U	12	0.21	336.47
	R	85	1.51	329.84
	O+	552	9.79	254.66
	-O	602	10.68	204.51
	P+	1425	25.28	188.56
	-P	392	6.96	161.36
	TOTAL	3069	54.45	204.64
2	E	0	0.00	0.00
	U	9	0.16	346.81
	R	104	1.85	297.39
	O+	540	9.58	255.67
	-O	481	8.53	241.39
	P+	382	6.78	219.13
	-P	52	0.92	197.86
	TOTAL	1568	27.82	243.76
3	E	0	0.00	0.00
	U	3	0.05	379.26
	R	190	3.37	316.00
	O+	311	5.52	294.72
	-O	218	3.87	282.77
	P+	93	1.65	256.48
	-P	1	0.02	198.94
	TOTAL	816	14.48	292.32
4	E	0	0.00	0.00
	U	1	0.02	407.68
	R	60	1.06	334.75
	O+	69	1.22	315.58
	-O	24	0.43	354.43
	P+	18	0.32	327.68
	-P	0	0.00	0.00
	TOTAL	172	3.05	329.49
5	E	0	0.00	0.00
	U	0	0.00	0.00
	R	1	0.02	311.84
	O+	5	0.09	358.37
	-O	2	0.04	288.56
	P+	3	0.05	279.50
	-P	0	0.00	0.00
	TOTAL	11	0.20	319.94
TOTAL	E	1	0.02	316.54
	U	25	0.44	348.17
	R	440	7.81	316.82
	O+	1477	26.21	266.66
	-O	1327	23.55	233.58
	P+	1921	34.08	199.37
	-P	445	7.90	165.71
	TOTAL	5636	100.00	232.25



Raport național clasificare pentru categoria "Z"- carcase de bovine cu vârsta cuprinsă între 8 luni și mai puțin de 12 luni (tineret bovin)

Perioada: trim III 2020

GRASIME	CONFORMAȚIE	NUMAR	PROCENT DIN TOTAL	GREUTATE MEDIE
1	E	0	0.00	0.00
	U	2	0.07	334.18
	R	30	1.11	271.36
	O+	185	6.84	213.53
	-O	234	8.65	187.58
	P+	1484	54.88	153.55
	-P	186	6.88	147.97
	TOTAL	2121	78.44	163.88
2	E	0	0.00	0.00
	U	6	0.22	328.86
	R	38	1.41	285.18
	O+	124	4.59	232.57
	-O	124	4.59	213.84
	P+	211	7.80	214.48
	-P	19	0.70	181.85
	TOTAL	522	19.30	223.90
3	E	0	0.00	0.00
	U	1	0.04	340.06
	R	18	0.67	310.71
	O+	19	0.70	283.44
	-O	11	0.41	243.74
	P+	10	0.37	226.88
	-P	2	0.07	139.26
	TOTAL	61	2.26	271.26
TOTAL	E	0	0.00	0.00
	U	9	0.33	331.28
	R	86	3.18	285.70
	O+	328	12.13	224.78
	-O	369	13.65	198.08
	P+	1705	63.05	161.52
	-P	207	7.66	151.00
	TOTAL	2704	100.00	177.89



Raport național clasificare toate categoriile de carcase de bovine cu vârsta de 8 luni sau mai mult

Perioada: trim III 2020

GRASIME	CONFORMAȚIE	NUMAR	PROCENT DIN TOTAL	GREUTATE MEDIE
1	E	2	0.00	374.36
	U	86	0.20	399.93
	R	1118	2.58	347.17
	O+	6119	14.12	268.62
	-O	4136	9.55	221.48
	P+	8760	20.22	193.59
	-P	6865	15.84	196.25
	TOTAL	27086	62.51	222.48
2	E	0	0.00	0.00
	U	65	0.15	392.44
	R	1194	2.76	349.96
	O+	4311	9.95	285.25
	-O	2408	5.56	253.94
	P+	2435	5.62	235.04
	-P	522	1.20	210.69
	TOTAL	10935	25.24	271.32
3	E	0	0.00	0.00
	U	39	0.09	422.72
	R	1411	3.26	324.81
	O+	1632	3.77	320.54
	-O	854	1.97	291.46
	P+	500	1.15	262.89
	-P	73	0.17	223.90
	TOTAL	4509	10.41	309.29
4	E	0	0.00	0.00
	U	18	0.04	414.12
	R	426	0.98	343.52
	O+	219	0.51	346.14
	-O	51	0.12	350.43
	P+	37	0.09	304.73
	-P	10	0.02	237.63
	TOTAL	761	1.76	343.13
5	E	0	0.00	0.00
	U	7	0.02	419.38
	R	4	0.01	385.46
	O+	15	0.03	386.93
	-O	9	0.02	330.06
	P+	4	0.01	298.07
	-P	0	0.00	0.00
	TOTAL	39	0.09	370.37
TOTAL	E	2	0.00	374.36
	U	215	0.50	403.62
	R	4153	9.58	340.04
	O+	12296	28.38	282.87
	-O	7458	17.21	240.99
	P+	11736	27.09	205.53
	-P	7470	17.24	197.58
	TOTAL	43330	100.00	246.09