



# Prețul de piață al bovinelor la intrarea în abator Săptămâna 41 (5 – 11 octombrie 2020)

SITUAȚIA CARCASELOR DE BOVINE CLASIFICATE ÎN FUNCȚIE DE PROVENIENȚA BOVINELOR SACRIFICATE  
ÎN SĂPTĂMÂNA 5 - 11 OCTOMBRIE 2020

PROVENIENȚĂ BOVINE  SACRIFICATE	CARCASE CLASIFICATE:						PREȚ FEZABIL CATEGORIILE:						
	BOVINE CU VÂRSTA:				TOTAL		A, B, C, D, E, Z				V		
	DE 8 LUNI SAU MAI MULT (A, B, C, D, E, Z)		MAI MICĂ DE 8 LUNI (V)				TOATE CLASELE		CLASELE CONFORM ART 7, REG (UE) 2017/1184		TOATE CLASELE		
	NUMĂR	%	NUMĂR	%	NUMĂR	%	NUMĂR	%	NUMĂR	%	NUMĂR	%	
CUMPARATE	1,598	41.7	99	2.6	1,697	44.3	1,486	38.8	559	14.6	75	2.0	
FERME PROPRII ALE ABATOARELOR	326	8.5	16	0.4	342	8.9	233	6.1	77	2.0	5	0.1	
PRESTĂRI SERVICII	PRODUCĂTORI	1,327	34.6	115	3.0	1,442	37.6	1,292	33.7	247	6.4	113	2.9
	COMERCIANȚI	323	8.4	30	0.8	353	9.2	312	8.1	53	1.4	28	0.7
TOTAL	3,574	93.2	260	6.8	3,834	100.0	3,323	86.7	936	24.4	221	5.8	

1,719 Carcase incluse în rapoartele naționale de prețuri de piață pentru carcasele de bovine cu vârsta de 8 luni sau mai mult  
44.9% din total carcase clasificate

636 Carcase incluse în raportul național de prețuri de piață pentru Comisia Europeană  
16.6% din total carcase clasificate

80 Carcase incluse în rapoartele naționale de prețuri de piață pentru carcasele de bovine cu vârsta mai mică de 8 luni (viței)  
2.1% din total carcase clasificate

Factor general de ajustare pentru cheltuielile de transport a prețurilor raportate: 0.08 RON/kg carcasă caldă-2%

Prețul în viu al bovinelor din toate clasele de conformație și acoperire cu grăsime  
la intrarea în abator în săptămâna 5 - 11 octombrie 2020

Categorie	Număr	Greutate în viu (kg)	Preț în viu (RON / 100 kg)	Modificare preț	
				1 săpt	1 an
"A" - TĂURAȘI	370	472.6	733.2	0.71%	7.58%
"B" - TAURI	89	558.8	701.9	-2.74%	4.74%
"C" - BOI	26	807.5	628.3	-7.01%	-0.24%
"D" - VACI	827	503.5	545.4	0.90%	6.27%
"E" - VIȚELE	268	466.6	642.8	1.83%	6.60%
"Z" - TINERET BOVIN	139	364.8	677.8	0.57%	6.77%
A + B + C + D + E + Z	1,719	487.3	618.5	-0.13%	7.61%
"V" - VIȚEI	80	239.6	662.1	1.15%	0.29%



Raport național prețuri de piață carcase de bovine cu vârsta de 8 luni sau mai mult, la intrarea în abator conform grilei UE

Săptămâna: 41

din: 05/10/20

până în 11/10/20

"A"- CARCASE DE MASCULI NECASTRAȚI CU VÂRSTA CUPRINSĂ ÎNȚRE 12 LUNI ȘI MAI PUȚIN DE 24 DE LUNI (TĂURAȘI)								
CONFORMAȚIE	PREȚ MEDIU (RON / 100 kg )					NUMĂR CARCASE	TOTAL	
	GRĂSIME						GREUTATE MEDIE	PREȚ MEDIU (RON / 100 kg )
	1	2	3	4	5			
E	0.0	0.0	0.0	0.0	0.0	0	0.0	0.0
U	0.0	0.0	0.0	1832.0	0.0	1	344.0	1832.0
R	1593.9	1681.7	1640.4	0.0	0.0	35	336.9	1641.4
O	1375.9	1405.6	1334.7	0.0	0.0	186	245.5	1382.0
P	1391.3	1436.6	1356.0	0.0	0.0	148	217.8	1399.4
<b>TOTAL</b>	<b>1398.4</b>	<b>1462.2</b>	<b>1461.0</b>	<b>1832.0</b>	<b>0.0</b>	<b>370</b>	<b>243.3</b>	<b>1423.9</b>

"B"- CARCASE DE MASCULI NECASTRAȚI CU VÂRSTA DE 24 DE LUNI ȘI MAI MULT (TAURI)								
CONFORMAȚIE	PREȚ MEDIU (RON / 100 kg )					NUMĂR CARCASE	TOTAL	
	GRĂSIME						GREUTATE MEDIE	PREȚ MEDIU (RON / 100 kg )
	1	2	3	4	5			
E	0.0	0.0	0.0	0.0	0.0	0	0.0	0.0
U	2049.0	1399.0	1232.0	1232.0	0.0	5	459.6	1599.3
R	1404.5	1250.6	0.0	0.0	0.0	8	358.3	1330.4
O	1331.2	1375.2	1217.2	0.0	0.0	56	283.9	1338.5
P	1294.2	1370.3	0.0	0.0	0.0	20	234.5	1309.0
<b>TOTAL</b>	<b>1369.8</b>	<b>1352.2</b>	<b>1223.0</b>	<b>1232.0</b>	<b>0.0</b>	<b>89</b>	<b>289.3</b>	<b>1355.5</b>

"C"- CARCASE DE MASCULI CASTRAȚI CU VÂRSTA DE 12 LUNI ȘI MAI MULT (BOI)								
CONFORMAȚIE	PREȚ MEDIU (RON / 100 kg )					NUMĂR CARCASE	TOTAL	
	GRĂSIME						GREUTATE MEDIE	PREȚ MEDIU (RON / 100 kg )
	1	2	3	4	5			
E	0.0	0.0	0.0	0.0	0.0	0	0.0	0.0
U	0.0	0.0	0.0	0.0	0.0	0	0.0	0.0
R	0.0	1270.3	0.0	0.0	0.0	6	461.7	1270.3
O	1301.4	1263.0	1297.8	1268.0	0.0	17	387.0	1280.6
P	1309.0	1307.6	0.0	0.0	0.0	3	317.6	1308.0
<b>TOTAL</b>	<b>1302.8</b>	<b>1270.5</b>	<b>1297.8</b>	<b>1268.0</b>	<b>0.0</b>	<b>26</b>	<b>396.3</b>	<b>1280.4</b>

"D"- CARCASE DE FEMELE CARE AU FĂTAT (VACI)								
CONFORMAȚIE	PREȚ MEDIU (RON / 100 kg )					NUMĂR CARCASE	TOTAL	
	GRĂSIME						GREUTATE MEDIE	PREȚ MEDIU (RON / 100 kg )
	1	2	3	4	5			
E	0.0	0.0	0.0	0.0	0.0	0	0.0	0.0
U	0.0	0.0	0.0	1045.5	0.0	3	397.9	1045.5
R	1185.4	1186.8	1106.2	1047.4	0.0	52	314.8	1159.1
O	1184.8	1155.4	1184.1	1260.6	0.0	417	255.4	1174.7
P	1084.3	1121.1	1109.3	1102.8	0.0	355	210.0	1097.0
<b>TOTAL</b>	<b>1131.3</b>	<b>1148.7</b>	<b>1162.8</b>	<b>1148.1</b>	<b>0.0</b>	<b>827</b>	<b>240.1</b>	<b>1143.5</b>

"E"- CARCASE ALE ALTOR BOVINE FEMELE CU VÂRSTA DE 12 LUNI ȘI MAI MULT (VITELE)								
CONFORMAȚIE	PREȚ MEDIU (RON / 100 kg )					NUMĂR CARCASE	TOTAL	
	GRĂSIME						GREUTATE MEDIE	PREȚ MEDIU (RON / 100 kg )
	1	2	3	4	5			
E	0.0	0.0	0.0	0.0	0.0	0	0.0	0.0
U	0.0	0.0	1515.0	0.0	0.0	1	318.5	1515.0
R	1263.6	1252.9	1518.0	1562.0	0.0	23	301.3	1351.2
O	1294.2	1284.4	1340.6	1326.0	0.0	171	237.8	1303.4
P	1184.5	1396.6	1225.6	0.0	0.0	73	192.8	1245.2
<b>TOTAL</b>	<b>1248.9</b>	<b>1297.9</b>	<b>1351.7</b>	<b>1448.7</b>	<b>0.0</b>	<b>268</b>	<b>231.3</b>	<b>1296.6</b>

"Z"- CARCASE DE BOVINE CU VÂRSTA CUPRINSĂ ÎNȚRE 8 LUNI ȘI MAI PUȚIN DE 12 LUNI (TINERET BOVIN)								
CONFORMAȚIE	PREȚ MEDIU (RON / 100 kg )					NUMĂR CARCASE	TOTAL	
	GRĂSIME						GREUTATE MEDIE	PREȚ MEDIU (RON / 100 kg )
	1	2	3	4	5			
E	0.0	0.0	0.0	0.0	0.0	0	0.0	0.0
U	0.0	0.0	0.0	0.0	0.0	0	0.0	0.0
R	1429.0	1358.0	0.0	0.0	0.0	5	282.8	1398.6
O	1347.8	1348.3	1284.4	0.0	0.0	69	195.3	1344.2
P	1313.3	1450.8	0.0	0.0	0.0	65	165.6	1326.4
<b>TOTAL</b>	<b>1332.6</b>	<b>1364.0</b>	<b>1284.4</b>	<b>0.0</b>	<b>0.0</b>	<b>139</b>	<b>184.6</b>	<b>1339.7</b>

TOATE CATEGORIILE								
CONFORMAȚIE	PREȚ MEDIU (RON / 100 kg )					NUMĂR CARCASE	TOTAL	
	GRĂSIME						GREUTATE MEDIE	PREȚ MEDIU (RON / 100 kg )
	1	2	3	4	5			
E	0.0	0.0	0.0	0.0	0.0	0	0.0	0.0
U	2049.0	1399.0	1346.0	1223.9	0.0	10	415.4	1453.0
R	1392.1	1329.0	1366.2	1311.4	0.0	129	326.7	1352.6
O	1281.5	1251.5	1246.8	1275.0	0.0	916	249.8	1263.4
P	1210.5	1227.1	1142.2	1102.8	0.0	664	206.7	1209.9
<b>TOTAL</b>	<b>1257.6</b>	<b>1257.4</b>	<b>1254.1</b>	<b>1238.0</b>	<b>0.0</b>	<b>1719</b>	<b>239.9</b>	<b>1256.6</b>

Prețuri incluse în raportul național de prețuri pentru Comisia Europeană



**Raport național parțial prețuri de piață carcase de bovine cu vârsta de 8 luni sau mai mult, la intrarea în abator conform grilei UE (\*)**

Săptămâna: 41

din: 05/10/20

până în 11/10/20

<b>"A"- CARCASE DE MASCULI NECASTRAȚI CU VÂRSTA CUPRINSĂ ÎNȚRE 12 LUNI ȘI MAI PUȚIN DE 24 DE LUNI (TĂURAȘI)</b>								
CONFORMAȚIE	PREȚ MEDIU (RON / 100 kg )					NUMĂR CARCASE	TOTAL	
	GRĂSIMI						GREUTATE MEDIE	PREȚ MEDIU (RON / 100 kg )
	1	2	3	4	5			
E	0.0	0.0	0.0	0.0	0.0	0	0.0	0.0
U	0.0	0.0	0.0	0.0	0.0	0	0.0	0.0
R	1567.6	1515.0	1535.6	0.0	0.0	25	345.1	1543.8
O	1372.5	1410.6	1321.4	0.0	0.0	139	239.6	1377.3
P	1369.8	1446.5	1356.0	0.0	0.0	76	207.5	1390.7
<b>TOTAL</b>	<b>1392.7</b>	<b>1434.9</b>	<b>1402.8</b>	<b>0.0</b>	<b>0.0</b>	<b>240</b>	<b>240.4</b>	<b>1405.9</b>

<b>"B"- CARCASE DE MASCULI NECASTRAȚI CU VÂRSTA DE 24 DE LUNI ȘI MAI MULT (TAURI)</b>								
CONFORMAȚIE	PREȚ MEDIU (RON / 100 kg )					NUMĂR CARCASE	TOTAL	
	GRĂSIMI						GREUTATE MEDIE	PREȚ MEDIU (RON / 100 kg )
	1	2	3	4	5			
E	0.0	0.0	0.0	0.0	0.0	0	0.0	0.0
U	2049.0	1399.0	1232.0	1232.0	0.0	5	459.6	1599.3
R	1455.4	1234.0	0.0	0.0	0.0	6	337.4	1344.9
O	1330.0	1389.5	1217.2	0.0	0.0	50	272.0	1337.4
P	1295.1	1370.3	0.0	0.0	0.0	19	231.5	1310.7
<b>TOTAL</b>	<b>1375.1</b>	<b>1358.0</b>	<b>1223.0</b>	<b>1232.0</b>	<b>0.0</b>	<b>80</b>	<b>279.0</b>	<b>1359.8</b>

<b>"C"- CARCASE DE MASCULI CASTRAȚI CU VÂRSTA DE 12 LUNI ȘI MAI MULT (BOI)</b>								
CONFORMAȚIE	PREȚ MEDIU (RON / 100 kg )					NUMĂR CARCASE	TOTAL	
	GRĂSIMI						GREUTATE MEDIE	PREȚ MEDIU (RON / 100 kg )
	1	2	3	4	5			
E	0.0	0.0	0.0	0.0	0.0	0	0.0	0.0
U	0.0	0.0	0.0	0.0	0.0	0	0.0	0.0
R	0.0	1270.3	0.0	0.0	0.0	6	461.7	1270.3
O	1301.4	1263.0	1297.8	1268.0	0.0	17	387.0	1280.6
P	1309.0	1307.6	0.0	0.0	0.0	3	317.6	1308.0
<b>TOTAL</b>	<b>1302.8</b>	<b>1270.5</b>	<b>1297.8</b>	<b>1268.0</b>	<b>0.0</b>	<b>26</b>	<b>396.3</b>	<b>1280.4</b>

<b>"D"- CARCASE DE FEMELE CARE AU FĂȚAT (VACI)</b>								
CONFORMAȚIE	PREȚ MEDIU (RON / 100 kg )					NUMĂR CARCASE	TOTAL	
	GRĂSIMI						GREUTATE MEDIE	PREȚ MEDIU (RON / 100 kg )
	1	2	3	4	5			
E	0.0	0.0	0.0	0.0	0.0	0	0.0	0.0
U	0.0	0.0	0.0	1045.5	0.0	3	397.9	1045.5
R	1185.4	1172.1	1123.2	1047.4	0.0	49	312.6	1157.4
O	1184.8	1154.0	1184.2	1260.6	0.0	406	253.8	1174.5
P	1083.6	1110.3	1114.8	1142.0	0.0	341	206.9	1093.3
<b>TOTAL</b>	<b>1131.2</b>	<b>1142.8</b>	<b>1168.8</b>	<b>1163.2</b>	<b>0.0</b>	<b>799</b>	<b>237.9</b>	<b>1142.2</b>

<b>"E"- CARCASE ALE ALTOR BOVINE FEMELE CU VÂRSTA DE 12 LUNI ȘI MAI MULT (VITELE)</b>								
CONFORMAȚIE	PREȚ MEDIU (RON / 100 kg )					NUMĂR CARCASE	TOTAL	
	GRĂSIMI						GREUTATE MEDIE	PREȚ MEDIU (RON / 100 kg )
	1	2	3	4	5			
E	0.0	0.0	0.0	0.0	0.0	0	0.0	0.0
U	0.0	0.0	1515.0	0.0	0.0	1	318.5	1515.0
R	1263.6	1225.2	1487.9	0.0	0.0	18	291.5	1283.5
O	1300.0	1287.0	1322.9	0.0	0.0	150	229.4	1298.8
P	1184.5	1405.6	1236.7	0.0	0.0	63	183.6	1230.0
<b>TOTAL</b>	<b>1251.2</b>	<b>1291.3</b>	<b>1342.5</b>	<b>0.0</b>	<b>0.0</b>	<b>232</b>	<b>222.2</b>	<b>1283.1</b>

<b>"Z"- CARCASE DE BOVINE CU VÂRSTA CUPRINSĂ ÎNȚRE 8 LUNI ȘI MAI PUȚIN DE 12 LUNI (TINERET BOVIN)</b>								
CONFORMAȚIE	PREȚ MEDIU (RON / 100 kg )					NUMĂR CARCASE	TOTAL	
	GRĂSIMI						GREUTATE MEDIE	PREȚ MEDIU (RON / 100 kg )
	1	2	3	4	5			
E	0.0	0.0	0.0	0.0	0.0	0	0.0	0.0
U	0.0	0.0	0.0	0.0	0.0	0	0.0	0.0
R	1429.0	1358.0	0.0	0.0	0.0	5	282.8	1398.6
O	1355.4	1348.3	1284.4	0.0	0.0	68	195.5	1348.2
P	1339.1	1450.8	0.0	0.0	0.0	36	168.9	1358.0
<b>TOTAL</b>	<b>1353.7</b>	<b>1364.0</b>	<b>1284.4</b>	<b>0.0</b>	<b>0.0</b>	<b>109</b>	<b>190.7</b>	<b>1354.5</b>

<b>TOATE CATEGORIILE</b>								
CONFORMAȚIE	PREȚ MEDIU (RON / 100 kg )					NUMĂR CARCASE	TOTAL	
	GRĂSIMI						GREUTATE MEDIE	PREȚ MEDIU (RON / 100 kg )
	1	2	3	4	5			
E	0.0	0.0	0.0	0.0	0.0	0	0.0	0.0
U	2049.0	1399.0	1346.0	1097.6	0.0	9	423.3	1418.8
R	1383.0	1252.4	1321.5	1047.4	0.0	109	324.8	1299.5
O	1274.4	1241.4	1233.1	1261.5	0.0	830	246.1	1254.1
P	1166.5	1205.2	1139.7	1142.0	0.0	538	203.2	1176.0
<b>TOTAL</b>	<b>1238.3</b>	<b>1234.8</b>	<b>1239.2</b>	<b>1175.8</b>	<b>0.0</b>	<b>1486</b>	<b>237.4</b>	<b>1236.2</b>

(\*) Pentru calcularea prețurilor medii au fost luate în considerare doar bovinele cumparate de către abatoare



**Raport prețuri de piață din România versus prețuri de piață comunitare  
conform Art.7 Regulamentul de punere în aplicare (UE) 2017/1184 al Comisiei din 20 aprilie 2017**

Săptămâna: 41

din: 05/10/20

până în: 11/10/20

CATEGORIA	CLASA	PREȚ MEDIU			PREȚ RO /PREȚ COMUNITAR (%)
		ROMANIA		UE	
		RON / 100 kg	€ / 100 kg	€ / 100 kg	
Z	U2	0.00	0.00	379.76	
Z	U3	0.00	0.00	367.10	
Z	R2	1358.00	278.64	363.38	-23.32
Z	R3	0.00	0.00	353.47	(*)
Z	O2	1348.32	276.66	295.01	-6.22
Z	O3	1284.41	263.54	301.60	-12.62
<b>Z</b>		<b>1342.29</b>	<b>275.42</b>	<b>331.97</b>	<b>-17.03</b>
A	U2	0.00	0.00	379.91	
A	U3	0.00	0.00	367.52	
A	R2	1681.74	345.07	353.03	-2.25
A	R3	1640.44	336.60	352.30	(*) -4.46
A	O2	1405.55	288.40	316.41	-8.85
A	O3	1334.68	273.86	325.24	-15.80
<b>A</b>		<b>1453.10</b>	<b>298.16</b>	<b>353.42</b>	<b>-15.64</b>
<b>B</b>	<b>R3</b>	<b>0.00</b>	<b>0.00</b>	<b>296.99</b>	
C	U2	0.00	0.00	400.08	
C	U3	0.00	0.00	396.79	
C	U4	0.00	0.00	378.04	
C	R3	0.00	0.00	368.92	(*)
C	R4	0.00	0.00	361.97	
C	O3	1297.82	266.30	339.85	-21.64
C	O4	1268.00	260.18	341.53	-23.82
<b>C</b>		<b>1295.52</b>	<b>265.83</b>	<b>360.29</b>	<b>-26.22</b>
D	R3	1106.24	226.99	350.77	-35.29
D	R4	1047.35	214.90	294.73	-27.09
D	O2	1155.36	237.07	250.16	-5.23
D	O3	1184.10	242.96	273.68	(*) -11.22
D	O4	1260.64	258.67	277.99	-6.95
D	P2	1121.09	230.03	226.45	1.58
D	P3	1109.35	227.62	263.92	-13.75
<b>D</b>		<b>1148.67</b>	<b>235.69</b>	<b>275.62</b>	<b>-14.49</b>
E	U2	0.00	0.00	418.16	
E	U3	1515.00	310.86	413.57	-24.83
E	R2	1252.90	257.08	362.83	-29.15
E	R3	1518.04	311.48	367.03	(*) -15.14
E	R4	1562.00	320.50	341.65	-6.19
E	O2	1284.42	263.55	287.19	-8.23
E	O3	1340.61	275.08	304.41	-9.64
E	O4	1326.00	272.08	333.72	-18.47
<b>E</b>		<b>1335.36</b>	<b>274.00</b>	<b>361.35</b>	<b>-24.17</b>
<b>TOATE CATEGORIILE</b>		<b>1245.86</b>	<b>255.63</b>	<b>327.07</b>	<b>-21.84</b>

(\*) CATEGORII ȘI CLASE DE REFERINȚĂ ÎN UE28: Z3, AR3, CR3, DO3 ȘI ER3



**CARCASE DE CARCASE DE BOVINE CU VÂRSTA DE 8 LUNI SAU MAI MULT LA INTRAREA ÎN ABATOR  
CONFORM ART.7 REGULAMENTUL DE PUNERE ÎN APLICARE (UE) 2017/1184 AL COMISIEI DIN 20 APRILIE 2017**

Cotații naționale (RON / 100 kg)	SĂPT 41 / 2020	VARIAȚIE		
		1 SĂPT	1 AN	Medie 5 ani (15 - 19)
Tăurași "A"	1,453.10	5.33%	9.74%	19.76%
Vaci "D"	1,148.67	0.94%	3.76%	17.09%
Vițele "E"	1,335.36	-0.33%	5.49%	19.31%

Prețuri medii europene (€ / 100 kg)	SĂPT 41 / 2020			VARIAȚIE					
				1 SĂPT			1 AN		
	A	D	E	A	D	E	A	D	E
UE27	353.42	275.62	361.34	0.06%	-0.22%	-0.09%	-0.76%	0.16%	-0.59%
Franța	366.13	328.01	417.10	-0.31%	0.08%	-0.38%	-3.74%	5.05%	3.28%
Germania	365.59	258.04	317.32	0.85%	0.02%	-0.43%	0.51%	-2.93%	-4.24%
Italia	396.82	235.19	439.46	-0.45%	-0.74%	0.37%	-5.66%	-2.20%	0.41%
Țările de Jos	336.16	246.22	230.03	-1.05%	-3.50%	-5.38%	-1.96%	-5.17%	-2.69%
Polonia	296.53	241.30	290.89	1.14%	0.17%	0.60%	3.94%	0.38%	-1.54%
România	298.16	235.69	274.00	5.32%	0.93%	-0.86%	6.99%	1.16%	2.84%
Ungaria	222.65	177.51	191.34	6.03%	0.49%	4.20%	-7.65%	-11.09%	9.93%



PREȚ MEDIU PONDERAT LA INTRAREA ÎN ABATOR - CARCASE DE TĂURAȘI ( A )

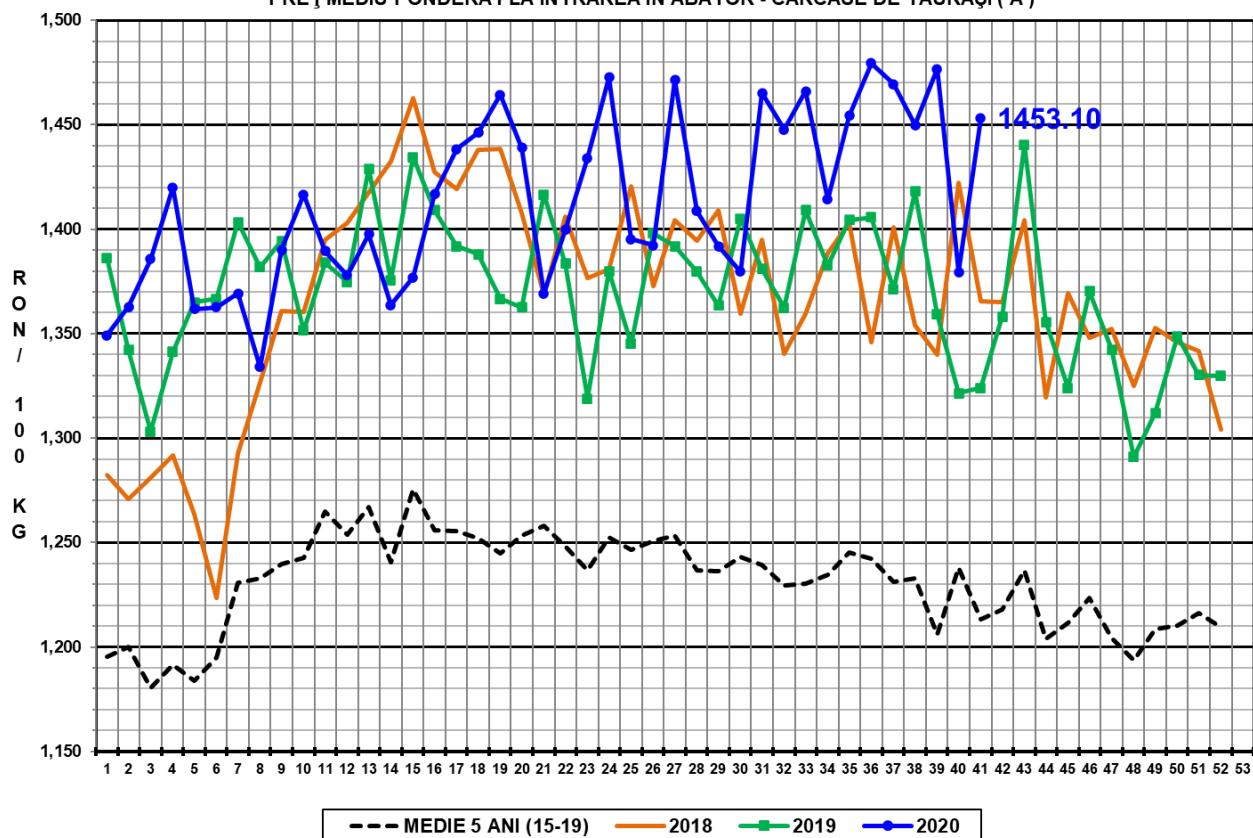

PREȚ MEDIU PONDERAT LA INTRAREA ÎN ABATOR - CARCASE DE VACI ( D )

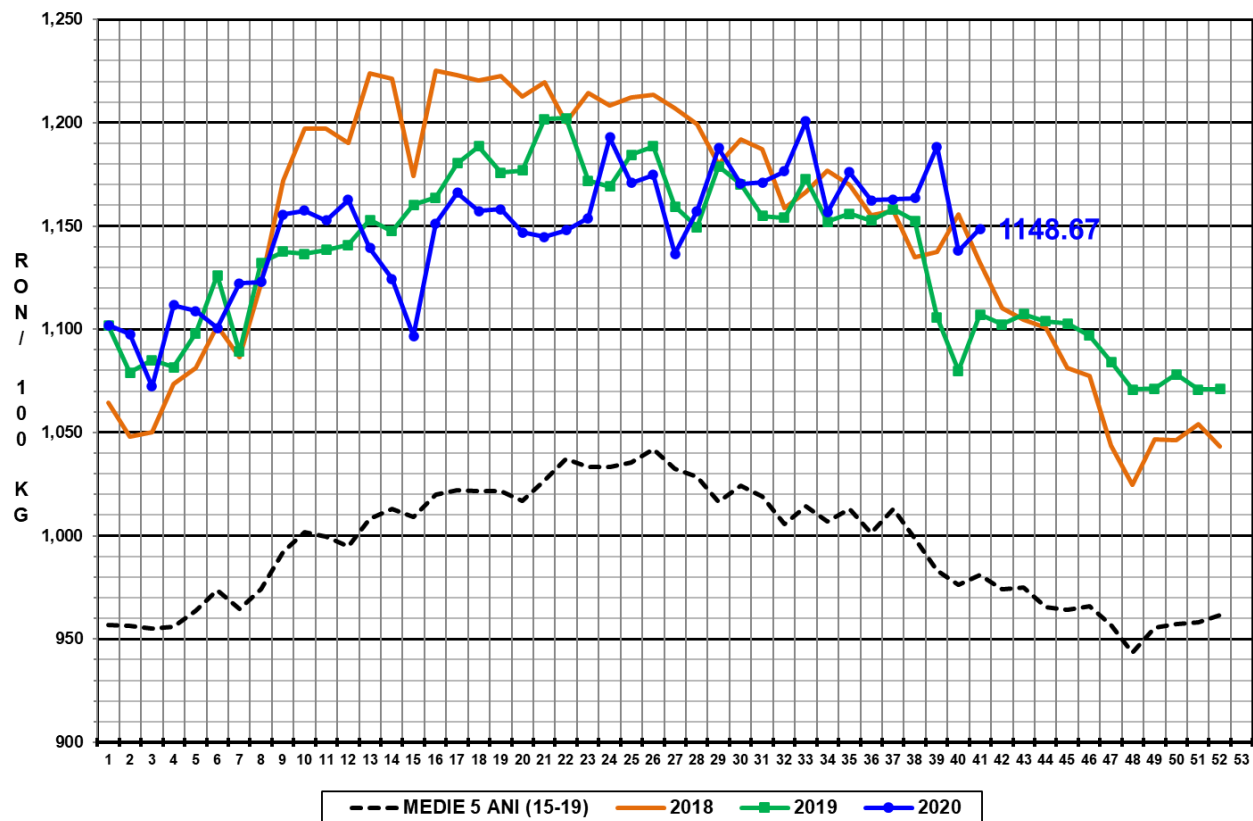

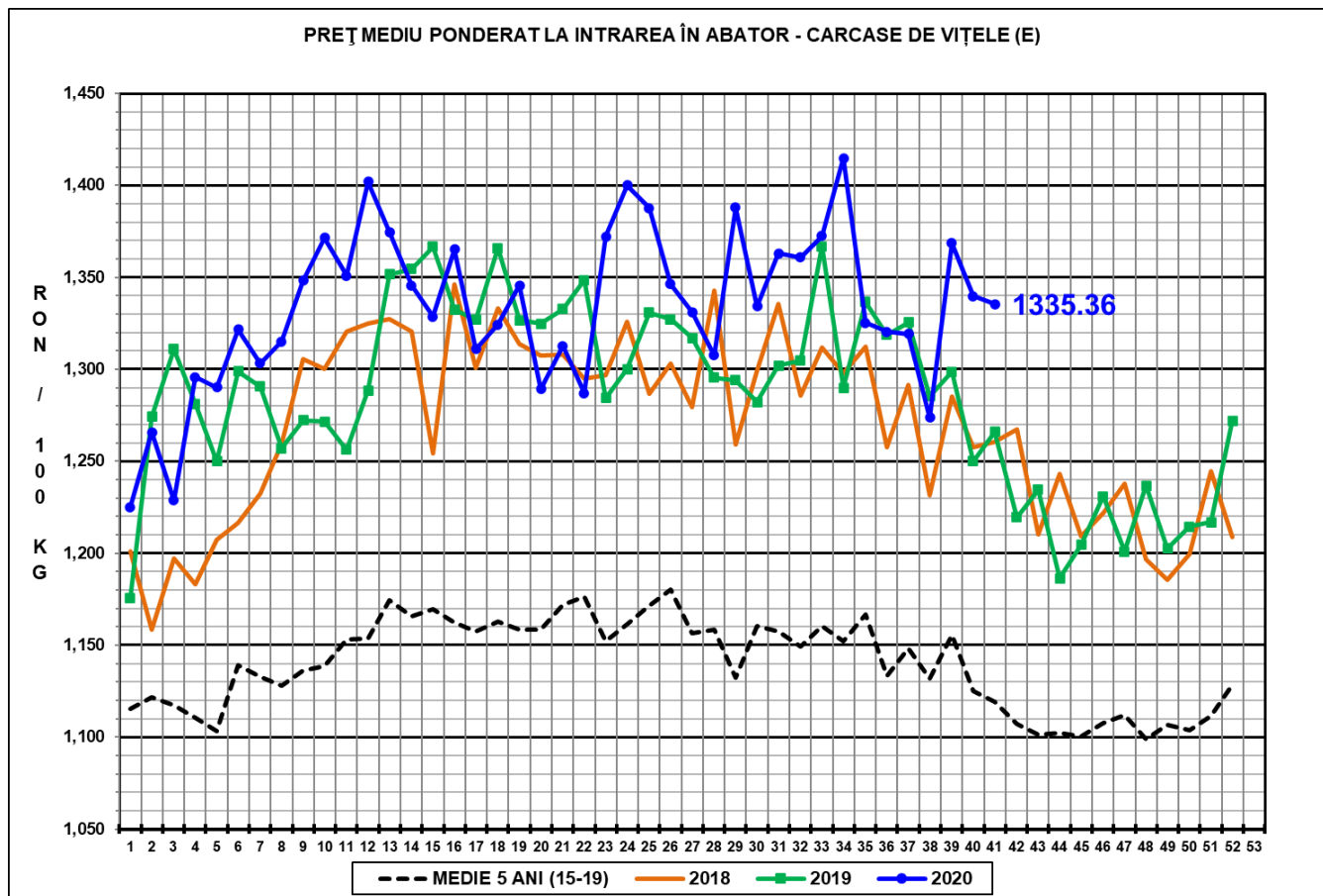

**N.B. Prețurile medii ponderate săptămânale au fost calculate după cum urmează:**

1. În toate cazurile de la paginile 1 - 3 și în cazul „per combinație categorie, clasă de conformație și grad de acoperire cu grăsime” de la pagina 4, au fost aplicate ponderi „real time”, care constau în greutatea individuală în viu, sau în carcasă ale bovinelor. Prețul mediu ponderat săptămânal (în viu sau în carcasă) este egal cu suma produselor dintre prețul individual (în viu sau în carcasă) și greutatea individuală (în viu sau în carcasă) împărțită la suma ponderilor (greutățile în viu sau în carcasă).

2. În cazul „per categorie” de la paginile 4 - 7, au fost aplicate ponderi bazate pe „cifrele istorice” comunicate de statele membre privind distribuția în clasele SEUROP.