



Prețul de piață al bovinelor la intrarea în abator Săptămâna 40 (28 septembrie – 4 octombrie 2020)

SITUAȚIA CARCASELOR DE BOVINE CLASIFICATE ÎN FUNCȚIE DE PROVENIENȚA BOVINELOR SACRIFICATE
ÎN SĂPTĂMÂNA 28 SEPTEMBRIE - 4 OCTOMBRIE 2020

PROVENIENȚĂ BOVINĂ SACRIFICATE	CARCASE CLASIFICATE:						PREȚ FEZABIL CATEGORIILE:						
	BOVINE CU VÂRSTA:				TOTAL		A, B, C, D, E, Z				V		
	DE 8 LUNI SAU MAI MULT (A, B, C, D, E, Z)		MAI MICĂ DE 8 LUNI (V)				TOATE CLASELE		CLASELE CONFORM ART 7, REG (UE) 2017/1184		TOATE CLASELE		
	NUMĂR	%	NUMĂR	%	NUMĂR	%	NUMĂR	%	NUMĂR	%	NUMĂR	%	
CUMPĂRATE	1,626	43.4	78	2.1	1,704	45.5	1,535	41.0	604	16.1	56	1.5	
FERME PROPRII ALE ABATOARELOR	222	5.9	8	0.2	230	6.1	217	5.8	47	1.3	5	0.1	
PRESTĂRI SERVICII	PRODUCĂTORI	1,291	34.5	127	3.4	1,418	37.9	1,256	33.5	229	6.1	122	3.3
	COMERCIANȚI	351	9.4	43	1.1	394	10.5	331	8.8	99	2.6	43	1.1
TOTAL	3,490	93.2	256	6.8	3,746	100.0	3,339	89.1	979	26.1	226	6.0	

1,752 Carcase incluse în rapoartele naționale de prețuri de piață pentru carcasele de bovine cu vârsta de 8 luni sau mai mult
46.8% din total carcase clasificate

651 Carcase incluse în raportul național de prețuri de piață pentru Comisia Europeană
17.4% din total carcase clasificate

61 Carcase incluse în rapoartele naționale de prețuri de piață pentru carcasele de bovine cu vârsta mai mică de 8 luni (viței)
1.6% din total carcase clasificate

Factor general de ajustare pentru cheltuielile de transport a prețurilor raportate: 0.08 RON/kg carcasă caldă-2%

Prețul în viu al bovinelor din toate clasele de conformație și acoperire cu grăsime
la intrarea în abator în săptămâna 28 septembrie - 4 octombrie 2020

Categorie	Număr	Greutate în viu (kg)	Preț în viu (RON / 100 kg)	Modificare preț	
				1 săpt	1 an
"A" - TĂURAȘI	425	502.1	728.0	-1.88%	6.65%
"B" - TAURI	138	602.8	721.7	4.21%	10.52%
"C" - BOI	18	814.5	675.7	2.85%	-0.33%
"D" - VACI	887	505.1	540.5	-3.78%	6.38%
"E" - VIȚELE	199	461.8	631.3	-1.55%	3.76%
"Z" - TINERET BOVIN	85	356.2	674.0	-2.85%	8.97%
A + B + C + D + E + Z	1,752	503.1	619.3	-2.00%	7.52%
"V" - VIȚEI	61	236.8	654.5	-5.35%	5.74%



Raport național prețuri de piață carcase de bovine cu vârsta de 8 luni sau mai mult, la intrarea în abator conform grilei UE

Săptămâna: 40

din: 28/09/20

până în 04/10/20

"A"- CARCASE DE MASCULI NECASTRAȚI CU VÂRSTA CUPRINSĂ ÎNȚRE 12 LUNI ȘI MAI PUȚIN DE 24 DE LUNI (TĂURAȘI)								
CONFORMAȚIE	PREȚ MEDIU (RON / 100 kg)					NUMĂR CARCASE	TOTAL	
	GRĂSIMI						GREUTATE MEDIE	PREȚ MEDIU (RON / 100 kg)
	1	2	3	4	5			
E	0.0	0.0	1459.0	0.0	0.0	1	437.1	1459.0
U	0.0	0.0	1433.9	0.0	0.0	3	471.7	1433.9
R	1517.7	1449.0	1570.7	0.0	0.0	36	337.2	1489.3
O	1377.2	1359.9	1287.8	1504.9	0.0	188	262.2	1362.0
P	1365.7	1405.9	1378.0	0.0	0.0	197	248.8	1377.2
TOTAL	1382.1	1388.4	1363.4	1504.9	0.0	425	264.2	1383.7

"B"- CARCASE DE MASCULI NECASTRAȚI CU VÂRSTA DE 24 DE LUNI ȘI MAI MULT (TAURI)								
CONFORMAȚIE	PREȚ MEDIU (RON / 100 kg)					NUMĂR CARCASE	TOTAL	
	GRĂSIMI						GREUTATE MEDIE	PREȚ MEDIU (RON / 100 kg)
	1	2	3	4	5			
E	0.0	0.0	0.0	0.0	0.0	0	0.0	0.0
U	2134.0	1608.0	0.0	0.0	0.0	2	455.0	1881.9
R	1412.9	1356.9	1417.6	0.0	0.0	57	352.4	1405.5
O	1308.2	1436.5	1472.7	1374.0	0.0	62	301.1	1364.9
P	1219.0	1296.7	0.0	0.0	0.0	17	219.0	1237.9
TOTAL	1368.7	1405.5	1458.7	1374.0	0.0	138	314.4	1383.6

"C"- CARCASE DE MASCULI CASTRAȚI CU VÂRSTA DE 12 LUNI ȘI MAI MULT (BOI)								
CONFORMAȚIE	PREȚ MEDIU (RON / 100 kg)					NUMĂR CARCASE	TOTAL	
	GRĂSIMI						GREUTATE MEDIE	PREȚ MEDIU (RON / 100 kg)
	1	2	3	4	5			
E	0.0	0.0	0.0	0.0	0.0	0	0.0	0.0
U	0.0	0.0	0.0	1641.0	0.0	1	475.3	1641.0
R	0.0	1207.0	1608.0	0.0	0.0	5	355.3	1280.4
O	1302.2	1247.9	1360.4	1286.0	0.0	12	439.0	1300.4
P	0.0	0.0	0.0	0.0	0.0	0	0.0	0.0
TOTAL	1302.2	1229.2	1403.2	1475.0	0.0	18	417.8	1317.2

"D"- CARCASE DE FEMELE CARE AU FĂTAT (VACI)								
CONFORMAȚIE	PREȚ MEDIU (RON / 100 kg)					NUMĂR CARCASE	TOTAL	
	GRĂSIMI						GREUTATE MEDIE	PREȚ MEDIU (RON / 100 kg)
	1	2	3	4	5			
E	0.0	0.0	0.0	0.0	0.0	0	0.0	0.0
U	0.0	0.0	0.0	991.8	0.0	2	370.5	991.8
R	1295.7	1220.5	1072.6	1026.3	978.0	49	385.8	1100.9
O	1208.3	1192.0	1171.7	1297.5	0.0	434	252.4	1194.9
P	1069.4	1042.8	1094.4	1201.0	1008.0	402	210.1	1062.1
TOTAL	1130.9	1139.2	1141.7	1087.8	986.5	887	240.9	1133.4

"E"- CARCASE ALE ALTOR BOVINE FEMELE CU VÂRSTA DE 12 LUNI ȘI MAI MULT (VIȚELE)								
CONFORMAȚIE	PREȚ MEDIU (RON / 100 kg)					NUMĂR CARCASE	TOTAL	
	GRĂSIMI						GREUTATE MEDIE	PREȚ MEDIU (RON / 100 kg)
	1	2	3	4	5			
E	0.0	0.0	0.0	0.0	0.0	0	0.0	0.0
U	0.0	0.0	0.0	0.0	0.0	0	0.0	0.0
R	1305.0	1355.9	1615.6	0.0	0.0	7	302.4	1461.2
O	1305.8	1309.2	1300.1	1271.3	0.0	112	245.5	1304.8
P	1169.6	1285.6	1213.9	1225.0	0.0	80	195.0	1220.7
TOTAL	1237.2	1304.4	1318.6	1262.5	0.0	199	227.2	1283.1

"Z"- CARCASE DE BOVINE CU VÂRSTA CUPRINSĂ ÎNȚRE 8 LUNI ȘI MAI PUȚIN DE 12 LUNI (TINERET BOVIN)								
CONFORMAȚIE	PREȚ MEDIU (RON / 100 kg)					NUMĂR CARCASE	TOTAL	
	GRĂSIMI						GREUTATE MEDIE	PREȚ MEDIU (RON / 100 kg)
	1	2	3	4	5			
E	0.0	0.0	0.0	0.0	0.0	0	0.0	0.0
U	0.0	0.0	1457.0	0.0	0.0	1	384.2	1457.0
R	1351.0	0.0	0.0	0.0	0.0	1	327.3	1351.0
O	1338.1	1312.6	1317.7	0.0	0.0	47	204.6	1326.6
P	1290.5	1249.7	0.0	0.0	0.0	36	144.3	1279.1
TOTAL	1319.2	1294.7	1361.9	0.0	0.0	85	182.6	1314.5

TOATE CATEGORIILE								
CONFORMAȚIE	PREȚ MEDIU (RON / 100 kg)					NUMĂR CARCASE	TOTAL	
	GRĂSIMI						GREUTATE MEDIE	PREȚ MEDIU (RON / 100 kg)
	1	2	3	4	5			
E	0.0	0.0	1459.0	0.0	0.0	1	437.1	1459.0
U	2134.0	1608.0	1438.9	1245.5	0.0	9	436.2	1481.7
R	1430.8	1336.3	1216.5	1026.3	978.0	155	357.1	1317.7
O	1281.8	1269.1	1234.2	1326.2	0.0	855	257.2	1268.8
P	1192.2	1183.2	1136.5	1213.3	1008.0	732	215.8	1186.8
TOTAL	1257.0	1249.0	1228.4	1177.2	986.5	1752	249.8	1247.5

Prețuri incluse în raportul național de prețuri pentru Comisia Europeană



Raport național parțial prețuri de piață carcase de bovine cu vârsta de 8 luni sau mai mult, la intrarea în abator conform grilei UE (*)

Săptămâna: 40

din: 28/09/20

până în 04/10/20

"A"- CARCASE DE MASCULI NECASTRAȚI CU VÂRSTA CUPRINSĂ ÎNTRE 12 LUNI ȘI MAI PUȚIN DE 24 DE LUNI (TĂURAȘI)								
CONFORMAȚIE	PREȚ MEDIU (RON / 100 kg)					TOTAL		
	GRĂSIMI					NUMĂR CARCASE	GREUTATE MEDIE	PREȚ MEDIU (RON / 100 kg)
	1	2	3	4	5			
E	0.0	0.0	1459.0	0.0	0.0	1	437.1	1459.0
U	0.0	0.0	1433.9	0.0	0.0	3	471.7	1433.9
R	1517.7	1449.0	1570.7	0.0	0.0	36	337.2	1489.3
O	1384.9	1344.5	1222.4	1504.9	0.0	167	258.9	1354.9
P	1344.2	1481.3	0.0	0.0	0.0	86	201.3	1371.7
TOTAL	1387.5	1383.7	1341.0	1504.9	0.0	293	254.4	1382.8

"B"- CARCASE DE MASCULI NECASTRAȚI CU VÂRSTA DE 24 DE LUNI ȘI MAI MULT (TAURI)								
CONFORMAȚIE	PREȚ MEDIU (RON / 100 kg)					TOTAL		
	GRĂSIMI					NUMĂR CARCASE	GREUTATE MEDIE	PREȚ MEDIU (RON / 100 kg)
	1	2	3	4	5			
E	0.0	0.0	0.0	0.0	0.0	0	0.0	0.0
U	2134.0	1608.0	0.0	0.0	0.0	2	455.0	1881.9
R	1412.9	1356.9	1417.6	0.0	0.0	57	352.4	1405.5
O	1308.2	1435.9	1443.7	0.0	0.0	57	297.5	1353.9
P	1218.8	1296.7	0.0	0.0	0.0	16	217.8	1239.1
TOTAL	1369.9	1402.8	1435.4	0.0	0.0	132	313.9	1380.8

"C"- CARCASE DE MASCULI CASTRAȚI CU VÂRSTA DE 12 LUNI ȘI MAI MULT (BOI)								
CONFORMAȚIE	PREȚ MEDIU (RON / 100 kg)					TOTAL		
	GRĂSIMI					NUMĂR CARCASE	GREUTATE MEDIE	PREȚ MEDIU (RON / 100 kg)
	1	2	3	4	5			
E	0.0	0.0	0.0	0.0	0.0	0	0.0	0.0
U	0.0	0.0	0.0	1641.0	0.0	1	475.3	1641.0
R	0.0	1207.0	1608.0	0.0	0.0	5	355.3	1280.4
O	1302.2	1247.9	1360.4	1286.0	0.0	12	439.0	1300.4
P	0.0	0.0	0.0	0.0	0.0	0	0.0	0.0
TOTAL	1302.2	1229.2	1403.2	1475.0	0.0	18	417.8	1317.2

"D"- CARCASE DE FEMELE CARE AU FĂTAT (VACI)								
CONFORMAȚIE	PREȚ MEDIU (RON / 100 kg)					TOTAL		
	GRĂSIMI					NUMĂR CARCASE	GREUTATE MEDIE	PREȚ MEDIU (RON / 100 kg)
	1	2	3	4	5			
E	0.0	0.0	0.0	0.0	0.0	0	0.0	0.0
U	0.0	0.0	0.0	991.8	0.0	2	370.5	991.8
R	1295.7	1260.4	1074.6	1026.3	978.0	46	379.6	1104.3
O	1208.6	1190.7	1173.6	1297.5	0.0	417	249.8	1195.5
P	1065.3	1045.8	1094.4	1201.0	1008.0	389	210.3	1060.6
TOTAL	1130.1	1139.5	1141.8	1087.8	986.5	854	239.1	1132.9

"E"- CARCASE ALE ALTOR BOVINE FEMELE CU VÂRSTA DE 12 LUNI ȘI MAI MULT (VIȚELE)								
CONFORMAȚIE	PREȚ MEDIU (RON / 100 kg)					TOTAL		
	GRĂSIMI					NUMĂR CARCASE	GREUTATE MEDIE	PREȚ MEDIU (RON / 100 kg)
	1	2	3	4	5			
E	0.0	0.0	0.0	0.0	0.0	0	0.0	0.0
U	0.0	0.0	0.0	0.0	0.0	0	0.0	0.0
R	1305.0	1355.9	1615.6	0.0	0.0	7	302.4	1461.2
O	1305.9	1312.1	1318.3	1305.0	0.0	93	240.1	1311.4
P	1156.1	1271.0	1184.2	0.0	0.0	65	185.4	1201.3
TOTAL	1226.5	1303.9	1360.2	1305.0	0.0	165	221.2	1283.7

"Z"- CARCASE DE BOVINE CU VÂRSTA CUPRINSĂ ÎNTRE 8 LUNI ȘI MAI PUȚIN DE 12 LUNI (TINERET BOVIN)								
CONFORMAȚIE	PREȚ MEDIU (RON / 100 kg)					TOTAL		
	GRĂSIMI					NUMĂR CARCASE	GREUTATE MEDIE	PREȚ MEDIU (RON / 100 kg)
	1	2	3	4	5			
E	0.0	0.0	0.0	0.0	0.0	0	0.0	0.0
U	0.0	0.0	1457.0	0.0	0.0	1	384.2	1457.0
R	1351.0	0.0	0.0	0.0	0.0	1	327.3	1351.0
O	1337.7	1312.6	1317.7	0.0	0.0	46	202.7	1326.1
P	1215.0	1196.6	0.0	0.0	0.0	25	134.1	1209.6
TOTAL	1299.7	1288.0	1361.9	0.0	0.0	73	183.4	1301.3

TOATE CATEGORIILE								
CONFORMAȚIE	PREȚ MEDIU (RON / 100 kg)					TOTAL		
	GRĂSIMI					NUMĂR CARCASE	GREUTATE MEDIE	PREȚ MEDIU (RON / 100 kg)
	1	2	3	4	5			
E	0.0	0.0	1459.0	0.0	0.0	1	437.1	1459.0
U	2134.0	1608.0	1438.9	1245.5	0.0	9	436.2	1481.7
R	1430.8	1354.3	1223.9	1026.3	978.0	152	354.7	1324.5
O	1281.1	1262.7	1222.6	1341.5	0.0	792	254.2	1264.7
P	1135.3	1123.9	1102.5	1201.0	1008.0	581	203.1	1130.1
TOTAL	1241.6	1235.3	1220.9	1160.3	986.5	1535	246.0	1233.7

(*) Pentru calcularea prețurilor medii au fost luate în considerare doar bovinele cumparate de către abatoare



**Raport prețuri de piață din România versus prețuri de piață comunitare
conform Art.7 Regulamentul de punere în aplicare (UE) 2017/1184 al Comisiei din 20 aprilie 2017**

Săptămâna: 40

din: 28/09/20

până în: 04/10/20

CATEGORIA	CLASA	PREȚ MEDIU			PREȚ RO /PREȚ COMUNITAR (%)
		ROMANIA		UE	
		RON / 100 kg	€ / 100 kg	€ / 100 kg	
Z	U2	0.00	0.00	384.10	
Z	U3	1457.00	298.99	373.15	-19.87
Z	R2	0.00	0.00	365.36	
Z	R3	0.00	0.00	351.88	(*)
Z	O2	1312.56	269.35	302.04	-10.82
Z	O3	1317.67	270.40	299.67	-9.77
Z		1313.73	269.59	334.75	-19.47
A	U2	0.00	0.00	379.86	
A	U3	1433.94	294.26	367.35	-19.90
A	R2	1448.99	297.35	351.15	-15.32
A	R3	1570.67	322.32	352.36	-8.53 (*)
A	O2	1359.93	279.07	316.03	-11.70
A	O3	1287.84	264.28	326.45	-19.04
A		1379.57	283.10	353.20	-19.85
B	R3	1417.62	290.91	297.21	-2.12
C	U2	0.00	0.00	386.15	
C	U3	0.00	0.00	390.00	
C	U4	1641.00	336.75	378.90	-11.12
C	R3	1608.00	329.98	369.93	-10.80 (*)
C	R4	0.00	0.00	363.05	
C	O3	1360.43	279.18	341.67	-18.29
C	O4	1286.00	263.90	342.08	-22.85
C		1541.77	316.39	360.28	-12.18
D	R3	1072.61	220.11	350.86	-37.27
D	R4	1026.29	210.61	298.78	-29.51
D	O2	1192.04	244.62	250.13	-2.20
D	O3	1171.73	240.45	273.88	-12.21 (*)
D	O4	1297.54	266.27	279.10	-4.60
D	P2	1042.84	214.00	226.15	-5.37
D	P3	1094.35	224.57	266.31	-15.67
D		1138.00	233.53	276.23	-15.46
E	U2	0.00	0.00	418.71	
E	U3	0.00	0.00	414.81	
E	R2	1355.93	278.25	361.04	-22.93
E	R3	1615.59	331.54	367.93	-9.89 (*)
E	R4	0.00	0.00	342.41	
E	O2	1309.23	268.67	285.85	-6.01
E	O3	1300.07	266.79	304.93	-12.51
E	O4	1271.27	260.88	331.86	-21.39
E		1339.78	274.94	361.68	-23.98
TOATE CATEGORIILE		1237.02	253.85	327.45	-22.48

(*) CATEGORII ȘI CLASE DE REFERINȚĂ ÎN UE28: Z3, AR3, CR3, DO3 ȘI ER3



**CARCASE DE CARCASE DE BOVINE CU VÂRSTA DE 8 LUNI SAU MAI MULT LA INTRAREA ÎN ABATOR
CONFORM ART.7 REGULAMENTUL DE PUNERE ÎN APLICARE (UE) 2017/1184 AL COMISIEI DIN 20 APRILIE 2017**

Cotații naționale (RON / 100 kg)	SĂPT 40 / 2020	VARIAȚIE		
		1 SĂPT	1 AN	Medie 5 ani (15 - 19)
Tăurași "A"	1,379.57	-6.58%	4.40%	11.45%
Vaci "D"	1,138.00	-4.25%	5.39%	16.57%
Vițele "E"	1,339.78	-2.11%	7.18%	19.09%

Prețuri medii europene (€ / 100 kg)	SĂPT 40 / 2020			VARIAȚIE					
				1 SĂPT			1 AN		
	A	D	E	A	D	E	A	D	E
UE27	353.20	276.22	361.68	0.12%	-0.40%	0.52%	-0.49%	-0.28%	-0.54%
Franța	367.27	327.75	418.70	0.07%	-0.30%	0.17%	-3.44%	4.97%	3.68%
Germania	362.52	257.98	318.69	0.60%	-0.48%	0.35%	0.05%	-4.08%	-3.71%
Italia	398.62	236.95	437.83	-0.46%	-0.97%	0.77%	-3.55%	-1.01%	-0.95%
Țările de Jos	339.72	255.16	243.11	0.69%	-2.32%	-3.84%	-0.15%	-4.76%	-1.03%
Polonia	293.18	240.89	289.15	0.36%	1.44%	-0.11%	4.72%	0.63%	-1.49%
România	283.10	233.53	276.37	-6.68%	-4.35%	-1.70%	1.74%	2.71%	5.00%
Ungaria	209.99	176.65	183.63	-0.19%	-0.31%	-9.03%	-14.21%	-6.78%	-9.10%

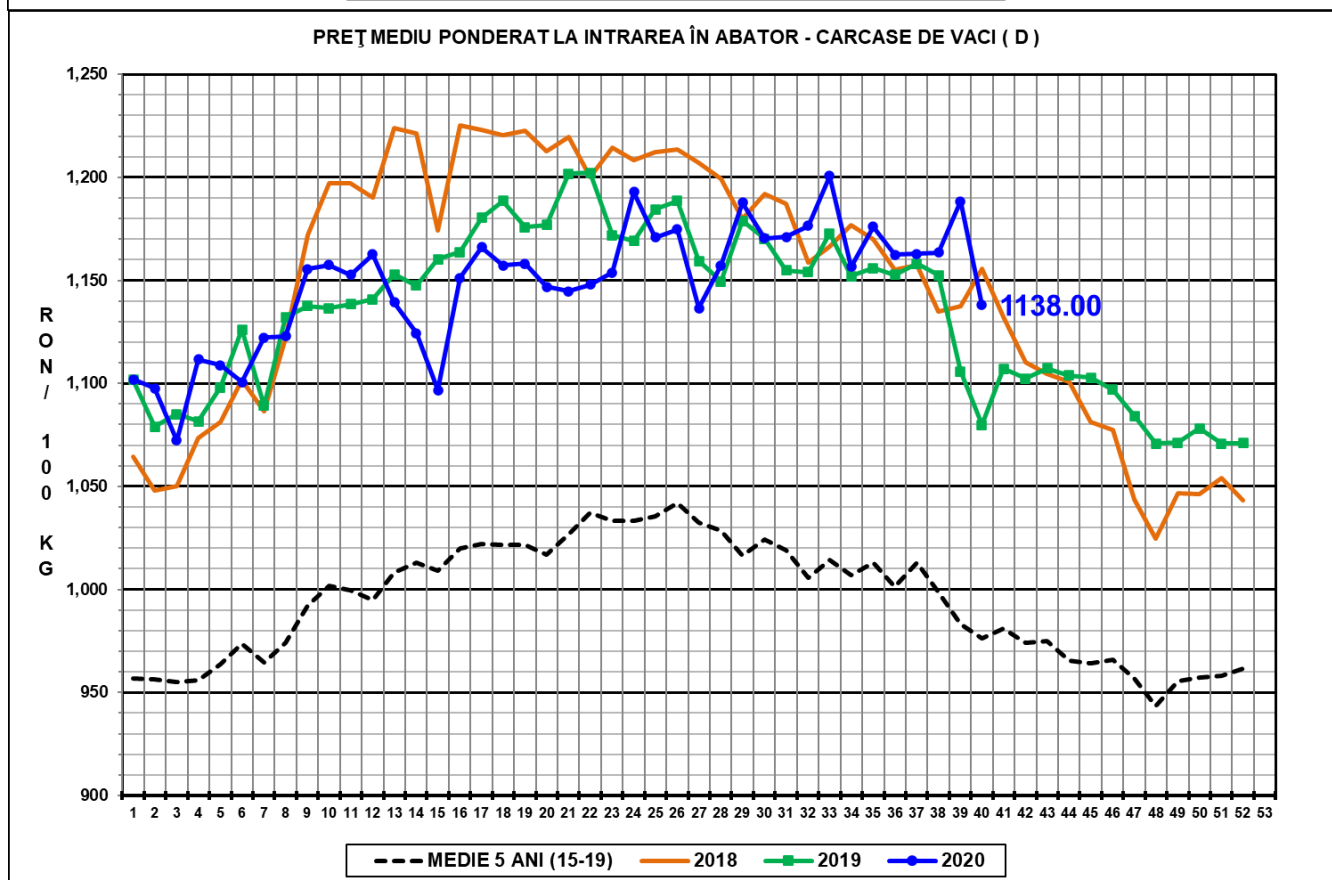
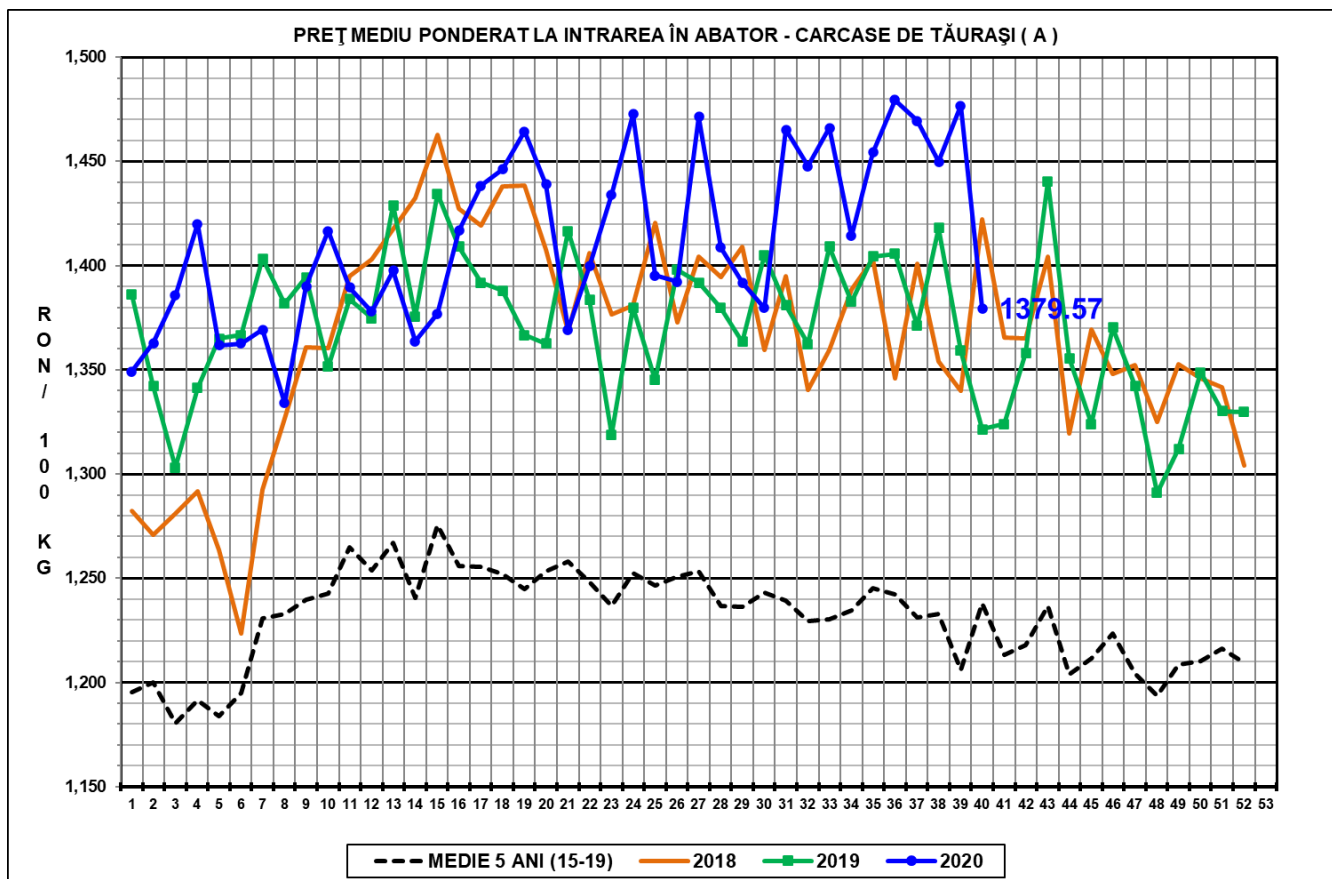

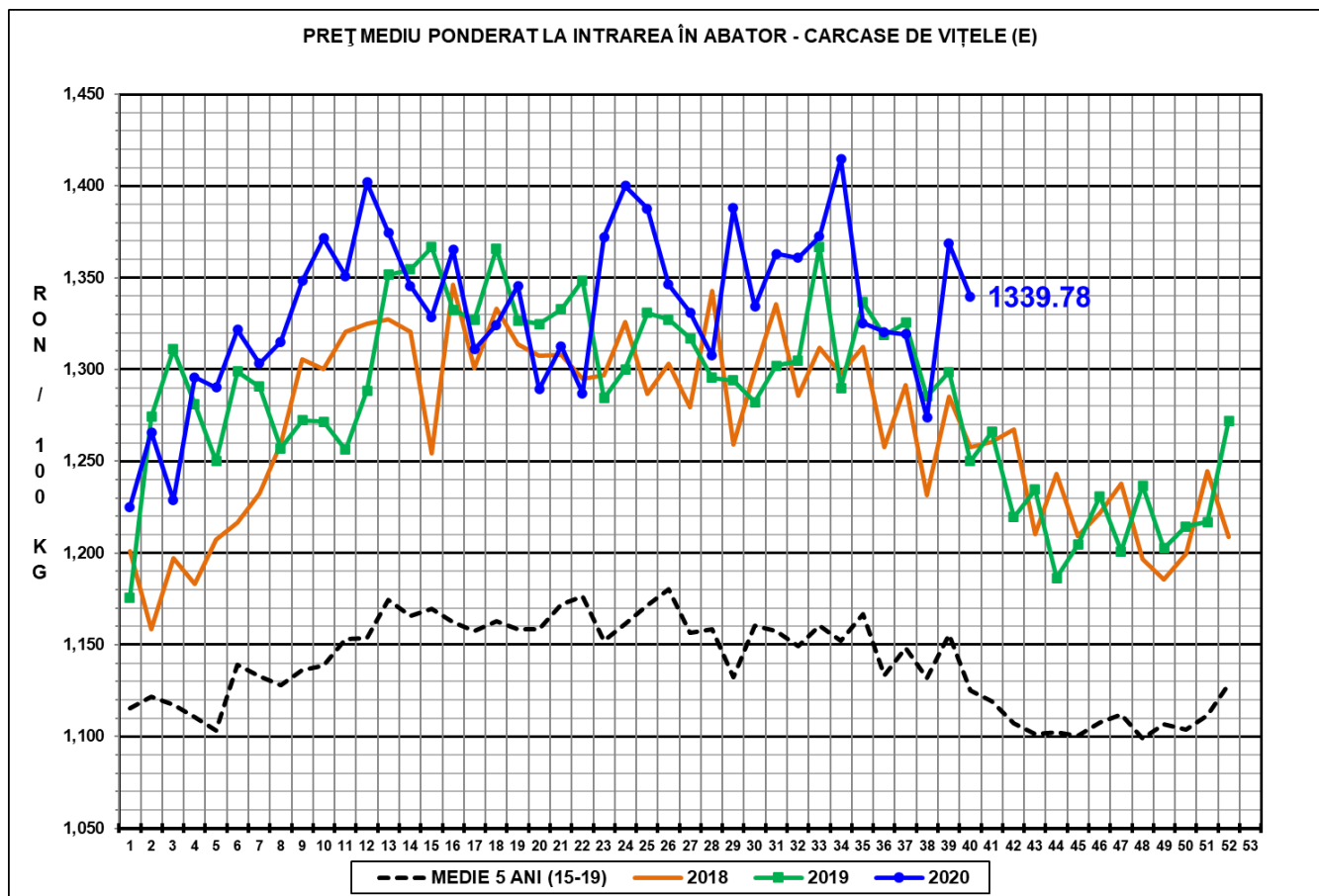

N.B. Prețurile medii ponderate săptămânale au fost calculate după cum urmează:

1. În toate cazurile de la paginile 1 - 3 și în cazul „per combinație categorie, clasă de conformație și grad de acoperire cu grăsime” de la pagina 4, au fost aplicate ponderi „real time”, care constau în greutatea individuală în viu, sau în carcasă ale bovinelor. Prețul mediu ponderat săptămânal (în viu sau în carcasă) este egal cu suma produselor dintre prețul individual (în viu sau în carcasă) și greutatea individuală (în viu sau în carcasă) împărțită la suma ponderilor (greutățile în viu sau în carcasă).
2. În cazul „per categorie” de la paginile 4 - 7, au fost aplicate ponderi bazate pe „cifrele istorice” comunicate de statele membre privind distribuția în clasele SEUROP.