

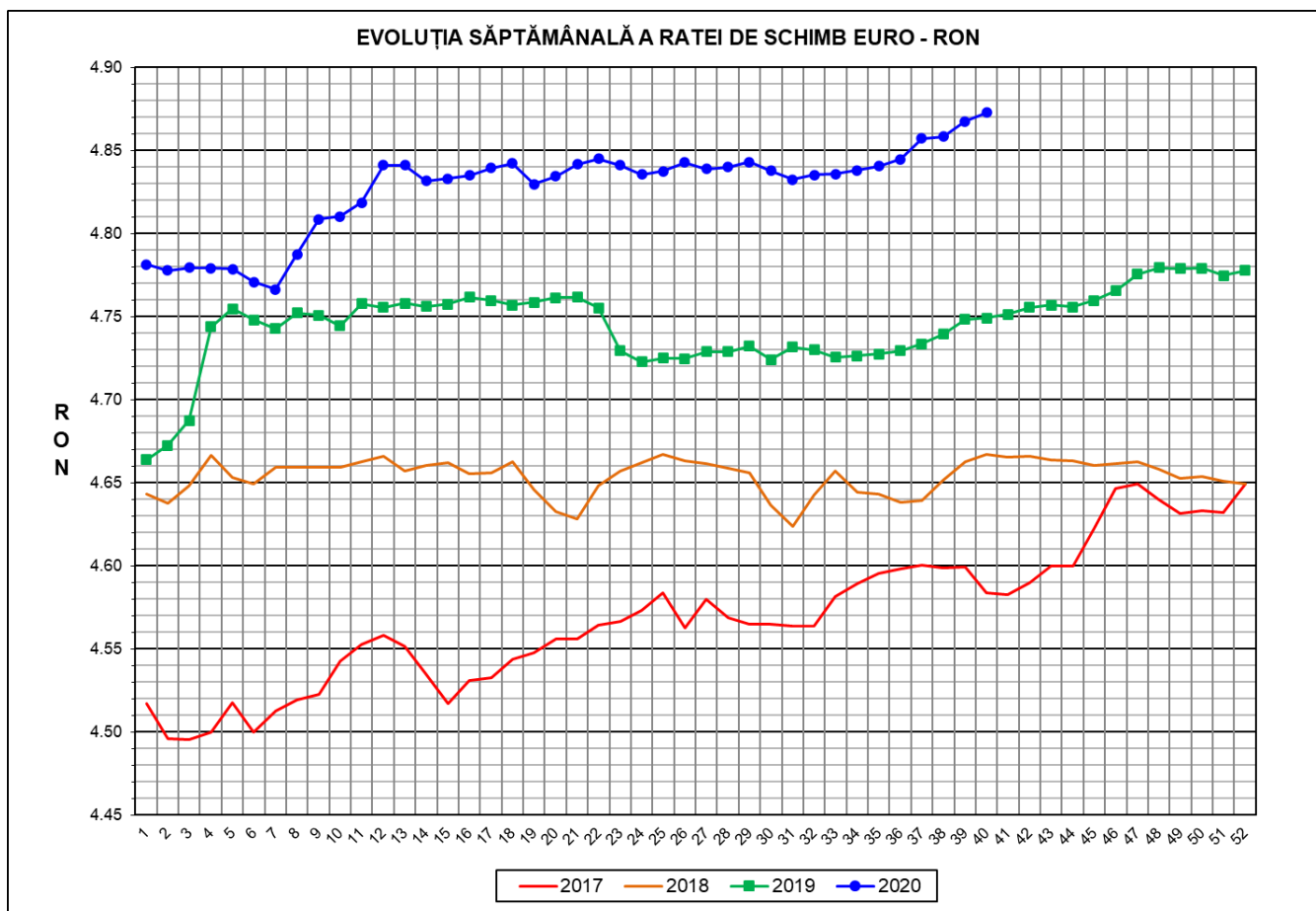

Prețul de piață al porcilor la intrarea în abator Săptămâna 40 (28 septembrie - 4 octombrie 2020)



RATA DE SCHIMB EURO - RON			
SĂPT 40 / 2020	VARIAȚIE		
	1 SĂPT	4 SĂPT	1 AN
1€ = 4.8730 RON	0.11%	0.58%	2.61%

**SITUAȚIA CARCASELOR DE PORCINE CLASIFICATE
ÎN FUNCȚIE DE PROVENIENȚA PORCILOR SACRIFICAȚI
IN SĂPTĂMÂNA 28 SEPTEMBRIE - 4 OCTOMBRIE 2020**

		NUMĂR CARCASE	% DIN TOTAL
PROVENIENȚĂ PORCI SACRIFICAȚI	TRANZACȚII COMERCIALE ÎNTRE ABATOARE ȘI FURNIZORI	36,081	50.06
	FERME PROPRII ALE ABATOARELOR	28,016	38.87
	PRESTĂRI SERVICII	7,984	11.08
TOTAL CARCASE CLASIFICATE CU GREUTATEA CALDĂ 50 - 120 KG		72,081	100.00
DIN CARE DIN COMERȚ INTRACOMUNITAR		7,797	10.82

Situația porcilor proveniți din tranzacții comerciale
între abatoare și furnizori care fac obiectul raportării prețurilor
în săptămâna 28 septembrie - 4 octombrie 2020

Tip preț la intrarea în abator		Carcase cu greutatea caldă 60 - 120 kg			
		SEUROP		d.c. S+E	
		nr	% din total carcase clasificate	nr	% din total carcase clasificate
De bază pentru 56% carne macră	în carcasă	422	0.6%	409	0.6%
	în viu	20	0.0%	20	0.0%
Forfetar în viu		35,451	49.2%	34,018	47.2%
Total		35,893	49.8%	34,447	47.8%

Carcase incluse în raportul național de prețuri pentru DG AGRI



Prețul de piață al porcilor în săptămâna 28 septembrie - 4 octombrie 2020

Clasa	% carne macră	Număr porci	% din total porci	Procent mediu carne macră	Greutate medie (kg)		Preț mediu (RON / 100 kg)	
					vie	carcasă caldă - 2%	viu	carcasă caldă - 2%
S	≥ 60	23,030	64.16	62.4	107.2	81.9	574.61	752.45
E	55 - 59.9	11,417	31.81	58.3	110.3	84.4	579.43	757.20
U	50 - 54.9	1,251	3.49	53.3	114.7	88.2	581.42	756.47
ROP	< 50	195	0.54	46.8	114.5	87.8	585.70	763.77
TOTAL		35,893	100.00	60.6	108.5	82.9	576.49	754.20

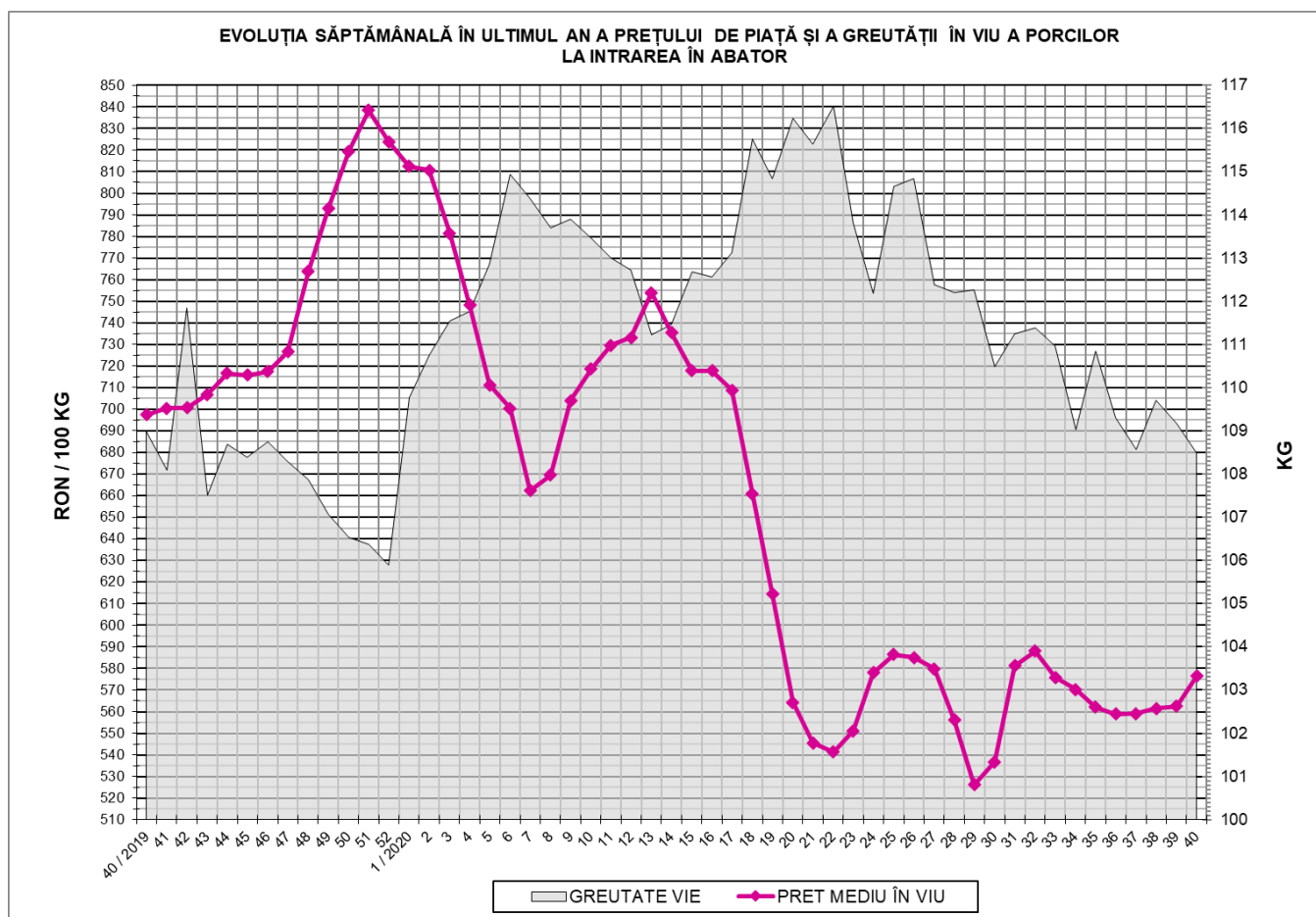



EVOLUȚIA SĂPTĂMÂNALĂ A PREȚULUI DE PIAȚĂ ÎN VIU AL PORCILOR ÎN ROMÂNIA (1)

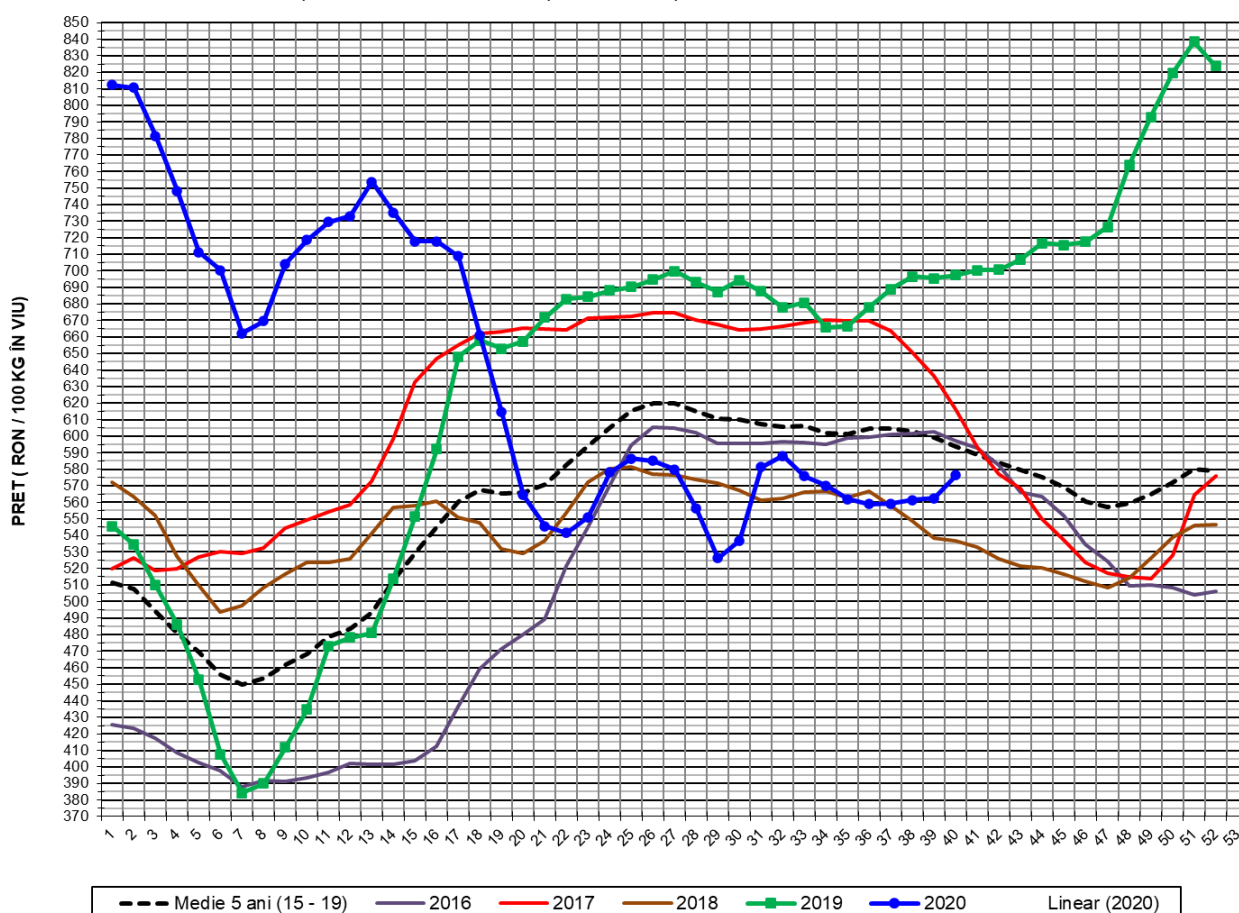

PREȚ ÎN VIU				
SĂPT 40 / 2020	VARIAȚIE			
	1 SĂPT	4 SĂPT	1 AN	MEDIE 5 ANI (2015 - 2019)
576.49 RON	2.47%	3.16%	-17.35%	-2.93%



EVOLUȚIA SĂPTĂMÂNALĂ A PREȚULUI DE PIAȚĂ ÎN VIU AL PORCILOR ÎN ROMÂNIA (2)

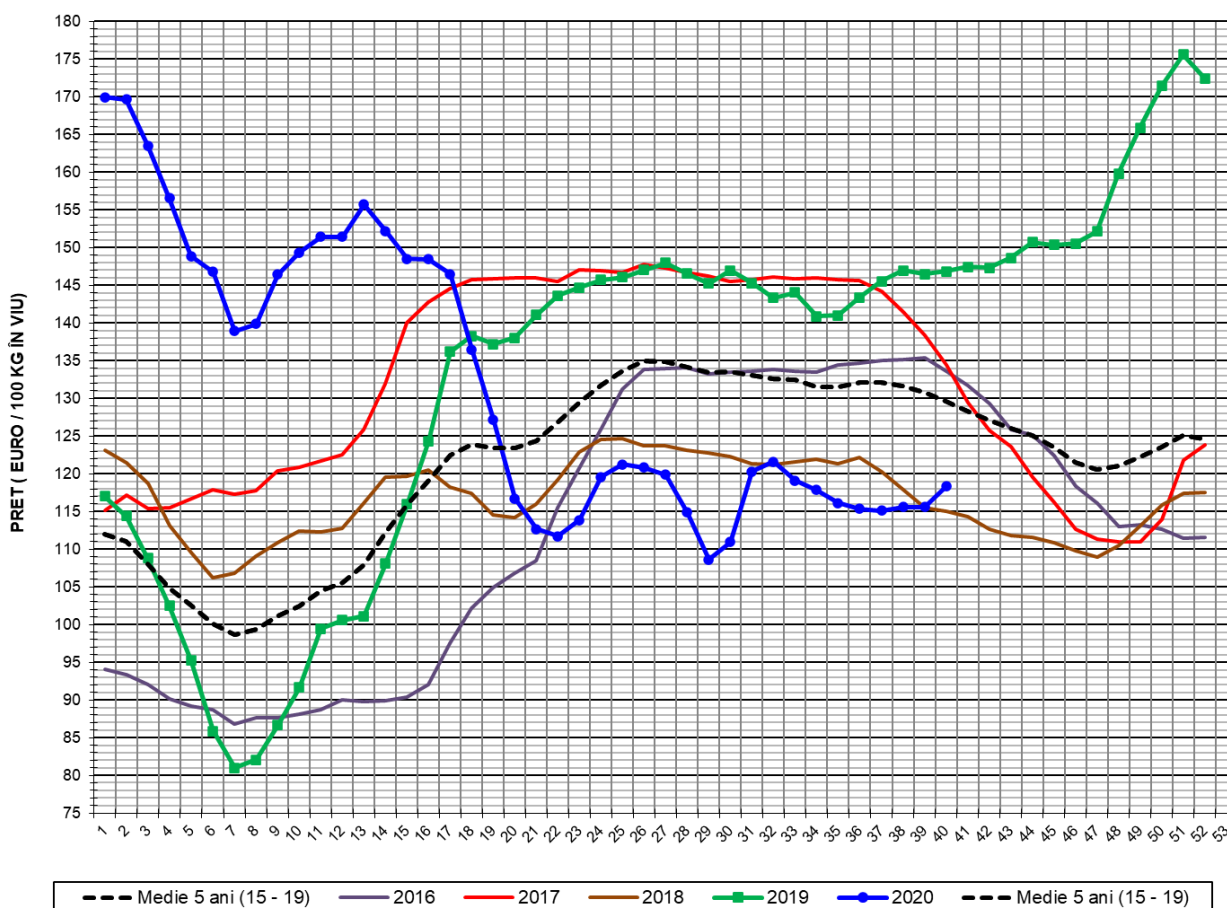

PREȚ ÎN VIU				
SĂPT 40 / 2020	VARIAȚIE			
	1 SĂPT	4 SĂPT	1 AN	MEDIE 5 ANI (2015 - 2019)
118.30 €	2.36%	2.56%	-19.45%	-8.71%



PREȚUL CARCASELOR DE PORCINE CALITATEA STANDARD - CLASELE "S" & "E"
ÎN SĂPTĂMÂNA 28 SEPTEMBRIE - 4 OCTOMBRIE 2020

% CARNE MACRĂ		NUMĂR PORCI	% CUMULATIV DIN TOTAL PORCI	GREUTATE (KG)		PREȚ MEDIU (RON/ 100 KG)	
NIVEL GRILA PREȚURI	MEDIE			VIE	CARCASA CALDĂ - 2%	VIU	CARCASA CALDĂ - 2%
≥64	65.1	3,929	10.95	105.79	80.62	572.97	751.86
63	63.4	3,448	20.55	106.54	81.22	573.85	752.79
62	62.4	4,819	33.98	106.71	81.33	574.88	754.30
61	61.4	5,689	49.83	108.01	82.44	574.36	752.57
60	60.5	5,145	64.16	108.38	83.19	576.37	750.85
59	59.5	4,334	76.24	108.69	83.18	580.04	757.90
58	58.5	3,019	84.65	110.83	84.56	577.67	757.19
57	57.5	2,037	90.32	111.56	85.50	580.11	756.90
56	56.5	1,226	93.74	111.41	85.50	580.18	755.94
55	55.5	801	95.97	111.75	85.70	579.97	756.24
54	54.5	459	97.25	114.27	87.73	580.42	755.99
53	53.5	360	98.25	115.53	88.76	581.10	756.42
52	52.5	214	98.85	114.58	88.10	584.35	760.04
51	51.5	132	99.22	113.81	87.78	581.06	753.36
≤50	47.9	281	100.00	114.82	88.16	584.37	761.13
MEDIE	60.6	35,893	100.00	108.49	82.93	576.49	754.20

Culorile de fond ale rândurilor din tabelul de mai sus au legătură cu grila de prețuri.

EVOLUȚIA SĂPTĂMÂNALĂ A PREȚULUI DE PIAȚĂ AL CARCASELOR - CLASELE "S" & "E" ÎN ROMÂNIA (1)

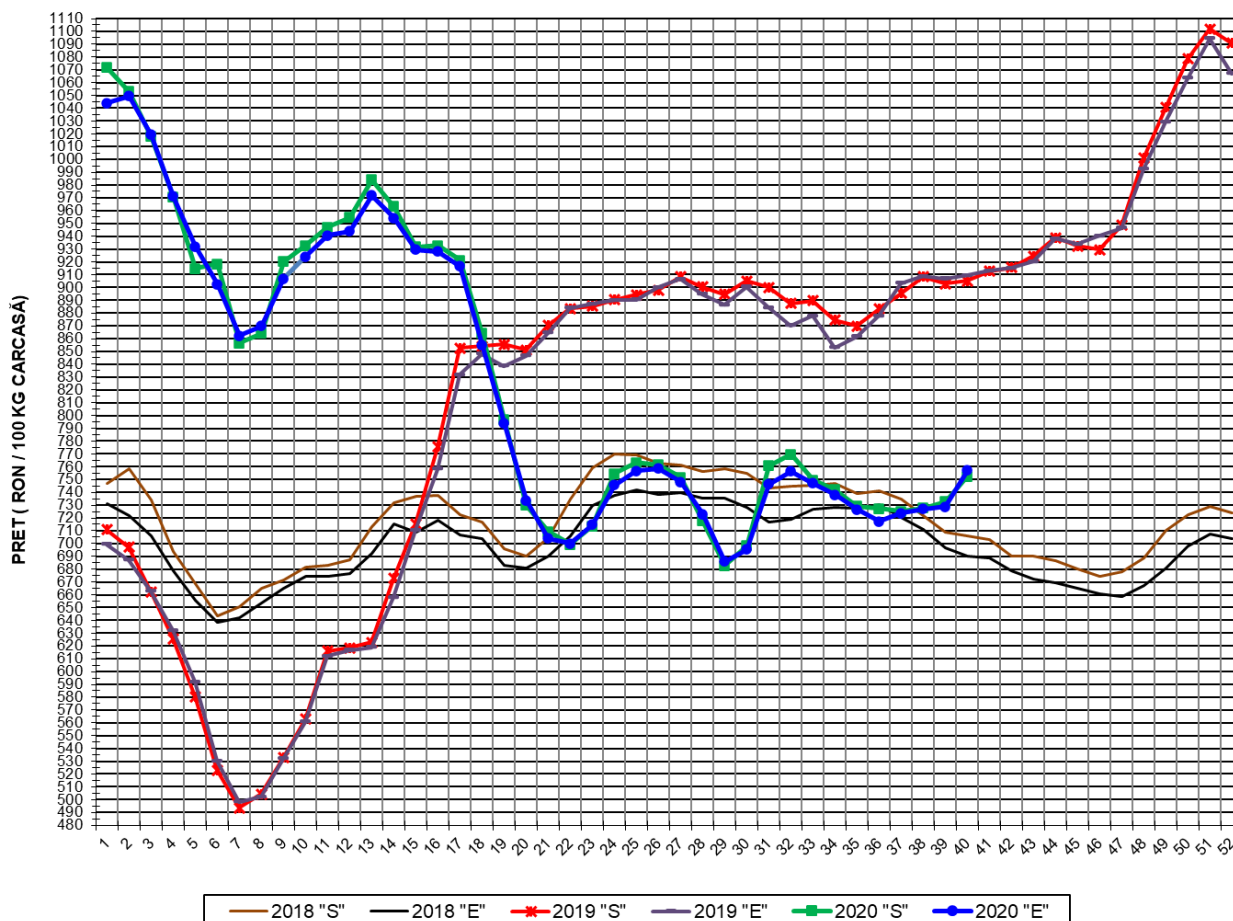

**PREȚ NAȚIONAL CARCASE
CALITATEA STANDARD - CLASELE "S" & "E"**

CLASA	PREȚ SĂPT 40 / 2020	VARIAȚIE		
		1 SĂPT	4 SĂPT	1 AN
S	752.45 RON	2.70%	3.42%	-16.86%
E	757.20 RON	3.88%	5.56%	-16.75%

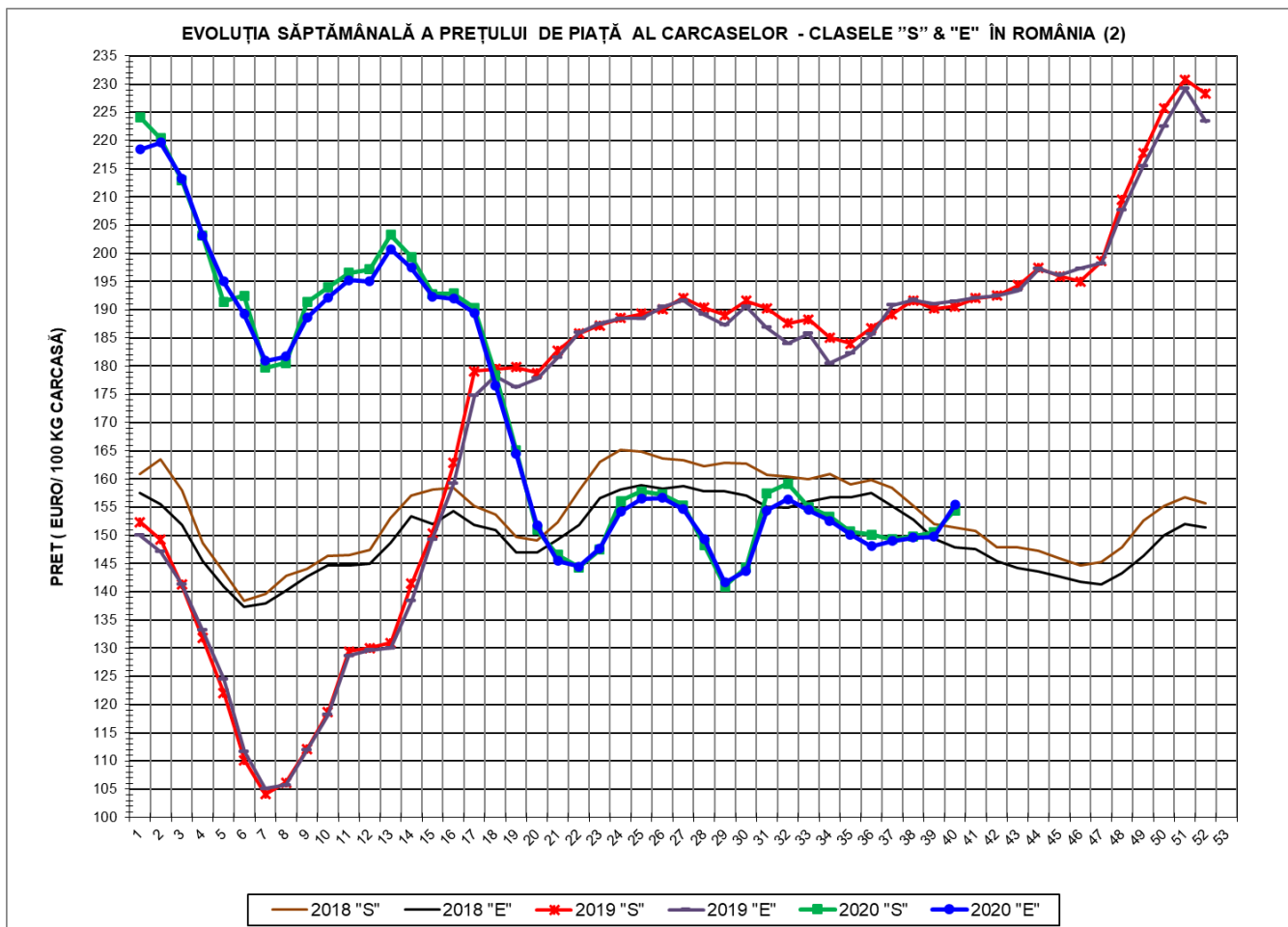

PREȚ NAȚIONAL CARCASE				
CALITATEA STANDARD - CLASELE "S" & "E"				
CLASA	PREȚ SAPT 40 / 2020	VARIAȚIE		
		1 SĂPT	4 SĂPT	1 AN
S	154.41 €	2.59%	2.83%	-18.97%
E	155.39 €	3.77%	4.95%	-18.87%



% PREȚ DE PIAȚĂ ÎN ROMÂNIA ȘI ÎN UE27 vs PRAGUL (PREȚUL) DE REFERINȚĂ UE27

SAPTAMANA	PREȚ (EUR)					% PREȚ vs PRAGUL (PREȚUL) DE REFERINȚĂ UE27 (*)				
	ROMÂNIA			UE28		ROMÂNIA			UE28	
	"S"	"E"	"S" + "E"	"S"	"E"	"S"	"E"	"S" + "E"	"S"	"E"
14 / 2020	199.40	197.49	198.74	188.47	185.91	132.10%	130.84%	131.67%	124.88%	123.18%
15	192.82	192.32	192.64	187.38	184.67	127.75%	127.42%	127.63%	124.17%	122.36%
16	192.90	191.98	192.55	183.94	180.98	127.80%	127.19%	127.57%	121.90%	119.92%
17	190.39	189.42	190.04	180.93	178.11	126.14%	125.49%	125.91%	119.93%	118.02%
18	178.47	176.63	177.77	175.39	171.76	118.24%	117.02%	117.78%	116.27%	113.83%
19	165.04	164.40	164.81	168.38	164.51	109.34%	108.92%	109.19%	111.55%	108.99%
20	150.98	151.79	151.27	162.44	158.37	100.03%	100.56%	100.22%	107.62%	104.93%
21	146.56	145.45	146.15	161.34	159.42	97.10%	96.36%	96.83%	106.89%	105.62%
22	144.34	144.50	144.40	163.32	162.91	95.63%	95.74%	95.67%	108.20%	107.93%
23	147.44	147.66	147.52	164.58	163.47	97.68%	97.83%	97.74%	109.04%	108.30%
24	156.10	154.22	155.39	165.09	163.37	103.42%	102.17%	102.95%	109.37%	108.24%
25	157.78	156.46	157.27	164.12	161.62	104.53%	103.66%	104.19%	108.73%	107.08%
26	157.27	156.63	157.03	165.54	162.44	104.20%	103.77%	104.03%	109.67%	107.62%
27	155.37	154.62	155.08	163.25	158.92	102.94%	102.44%	102.75%	108.16%	105.29%
28	148.29	149.37	148.70	159.38	153.69	98.25%	98.96%	98.51%	105.59%	101.83%
29	140.99	141.66	141.24	155.51	148.22	93.41%	93.85%	93.57%	103.03%	98.20%
30	144.30	143.72	144.09	155.21	149.88	95.60%	95.22%	95.46%	102.83%	99.30%
31	157.45	154.43	156.31	155.99	150.73	104.31%	102.31%	103.56%	103.35%	99.86%
32	159.19	156.41	158.15	155.50	151.03	105.47%	103.63%	104.78%	103.02%	100.06%
33	155.00	154.48	154.80	155.24	150.88	102.69%	102.35%	102.56%	102.85%	99.96%
34	153.36	152.60	153.07	155.54	150.62	101.60%	101.10%	101.41%	103.05%	99.79%
35	150.66	150.11	150.46	155.67	150.57	99.82%	99.45%	99.68%	103.13%	99.76%
36	150.17	148.06	149.38	156.33	150.78	99.49%	98.09%	98.97%	103.57%	99.90%
37	149.30	148.99	149.19	155.80	149.83	98.91%	98.71%	98.84%	103.22%	99.26%
38	149.80	149.61	149.74	150.42	142.61	99.25%	99.12%	99.20%	99.66%	94.48%
39	150.51	149.74	150.24	149.92	141.61	99.72%	99.21%	99.53%	99.33%	93.82%
40	154.41	155.39	154.74	149.45	141.22	102.30%	102.95%	102.52%	99.01%	93.56%

(*) 150.939 EUR conform Art. 7 [1] al Reg. [UE] nr. 1308/2013



EVOLUȚIA SĂPTĂMÂNALĂ A PREȚULUI CLASA "E" ÎN UE27 ȘI ÎN CÂTEVA STATE MEMBRE

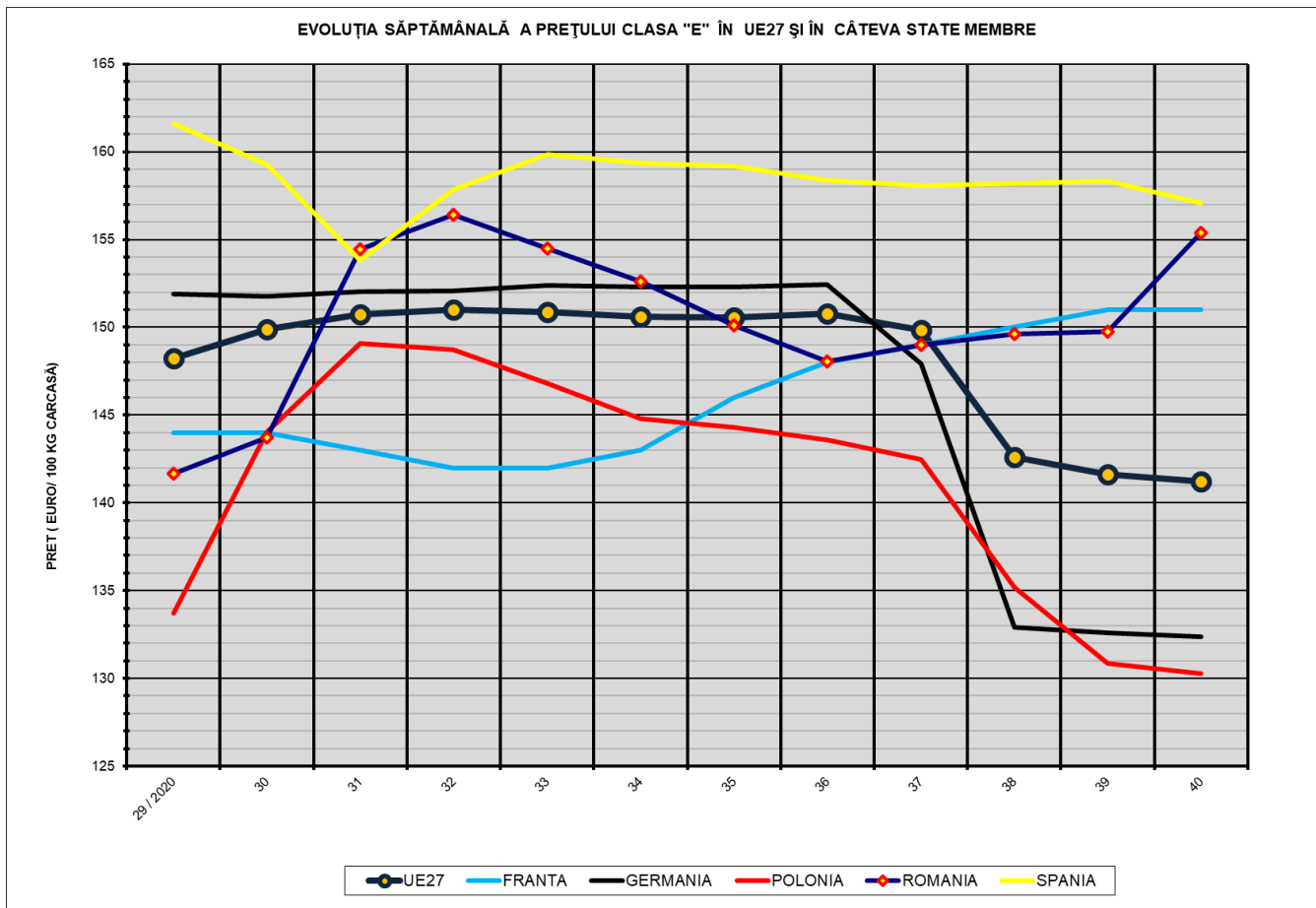

COMPARAȚII DE PREȚURI											
SĂPT 40 / 2020 =	UE27	FR	DE	PL	RO	ES	RO vs UE27	RO vs FR	RO vs DE	RO vs PL	RO vs ES
	141.22 €	151.00 €	132.38 €	130.25 €	155.39 €	157.10 €	14.16 € 10.0%	4.39 € 2.9%	23.01 € 17.4%	25.13 € 19.3%	-1.71 € -1.1%



PREȚUL CARCASELOR DIN CLASA "E" ÎN STATELE MEMBRE (FĂRĂ GRECIA, ITALIA, MALTA)
VERSUS PREȚUL UE27 ÎN SĂPTĂMÂNA 28 SEPTEMBRIE - 4 OCTOMBRIE 2020

