



Prețul de piață al bovinelor la intrarea în abator Săptămâna 39 (21 – 27 septembrie 2020)

SITUAȚIA CARCASELOR DE BOVINE CLASIFICATE ÎN FUNCȚIE DE PROVENIENȚA BOVINELOR SACRIFICATE
ÎN SĂPTĂMÂNA 21 - 27 SEPTEMBRIE 2020

PROVENIENȚĂ BOVINE SACRIFICATE	CARCASE CLASIFICATE:						PREȚ FEZABIL CATEGORIILE:						
	BOVINE CU VÂRSTA:				TOTAL		A, B, C, D, E, Z				V		
	DE 8 LUNI SAU MAI MULT (A, B, C, D, E, Z)		MAI MICĂ DE 8 LUNI (V)				TOATE CLASELE		CLASELE CONFORM ART 7, REG (UE) 2017/1184		TOATE CLASELE		
	NUMĂR	%	NUMĂR	%	NUMĂR	%	NUMĂR	%	NUMĂR	%	NUMĂR	%	
CUMPĂRATE	1,623	44.3	55	1.5	1,678	45.8	1,550	42.3	574	15.7	33	0.9	
FERME PROPRII ALE ABATOARELOR	259	7.1	17	0.5	276	7.5	240	6.6	88	2.4	10	0.3	
PRESTĂRI SERVICII	PRODUCĂTORI	1,237	33.8	81	2.2	1,318	36.0	1,206	32.9	222	6.1	79	2.2
	COMERCIANȚI	357	9.7	33	0.9	390	10.6	346	9.4	65	1.8	33	0.9
TOTAL	3,476	94.9	186	5.1	3,662	100.0	3,342	91.3	949	25.9	155	4.2	

1,790 Carcase incluse în rapoartele naționale de prețuri de piață pentru carcasele de bovine cu vârsta de 8 luni sau mai mult
48.9% din total carcase clasificate

662 Carcase incluse în raportul național de prețuri de piață pentru Comisia Europeană
18.1% din total carcase clasificate

43 Carcase incluse în rapoartele naționale de prețuri de piață pentru carcasele de bovine cu vârsta mai mică de 8 luni (viței)
1.2% din total carcase clasificate

Factor general de ajustare pentru cheltuielile de transport a prețurilor raportate: 0.08 RON/kg carcasă caldă-2%

Prețul în viu al bovinelor din toate clasele de conformație și acoperire cu grăsime
la intrarea în abator în săptămâna 21 -27 septembrie 2020

Categoría	Număr	Greutate în viu (kg)	Preț în viu (RON / 100 kg)	Modificare preț	
				1 săpt	1 an
"A" - TĂURAȘI	400	487.3	742.0	1.46%	7.36%
"B" - TAURI	102	574.2	692.5	-1.63%	3.37%
"C" - BOI	25	800.7	656.9	-4.29%	-1.83%
"D" - VACI	834	504.6	561.7	1.54%	7.74%
"E" - VIȚELE	309	478.6	641.3	2.71%	3.78%
"Z" - TINERET BOVIN	120	362.0	693.8	0.90%	4.45%
A + B + C + D + E + Z	1,790	494.8	632.0	0.68%	7.55%
"V" - VIȚEI	43	242.4	691.5	5.77%	5.32%



Raport național prețuri de piață carcase de bovine cu vârsta de 8 luni sau mai mult, la intrarea în abator conform grilei UE

Săptămâna: 39

din: 21/09/20

până în 27/09/20

"A"- CARCASE DE MASCULI NECASTRAȚI CU VÂRSTA CUPRINSĂ ÎNȚRE 12 LUNI ȘI MAI PUȚIN DE 24 DE LUNI (TĂURĂȘI)								
CONFORMAȚIE	PREȚ MEDIU (RON / 100 kg)					NUMĂR CARCASE	TOTAL	
	GRĂSIMI						GREUTATE MEDIE	PREȚ MEDIU (RON / 100 kg)
	1	2	3	4	5			
E	1407.0	0.0	0.0	0.0	0.0	1	432.2	1407.0
U	1717.4	1692.4	0.0	0.0	0.0	5	386.0	1708.2
R	1506.6	1616.2	1713.1	0.0	0.0	56	313.4	1587.5
O	1366.5	1410.9	1494.6	1354.0	0.0	187	260.1	1393.1
P	1377.8	1452.6	1499.5	0.0	0.0	151	214.7	1391.3
TOTAL	1393.2	1481.8	1562.7	1354.0	0.0	400	252.4	1432.4

"B"- CARCASE DE MASCULI NECASTRAȚI CU VÂRSTA DE 24 DE LUNI ȘI MAI MULT (TAURI)								
CONFORMAȚIE	PREȚ MEDIU (RON / 100 kg)					NUMĂR CARCASE	TOTAL	
	GRĂSIMI						GREUTATE MEDIE	PREȚ MEDIU (RON / 100 kg)
	1	2	3	4	5			
E	0.0	0.0	0.0	0.0	0.0	0	0.0	0.0
U	0.0	0.0	0.0	0.0	0.0	0	0.0	0.0
R	1377.8	1206.7	1353.1	1720.4	0.0	17	362.0	1348.9
O	1347.2	1286.5	1393.9	0.0	0.0	66	299.9	1337.2
P	1205.1	1386.1	1622.0	0.0	0.0	19	237.6	1284.3
TOTAL	1322.4	1278.6	1394.2	1720.4	0.0	102	298.6	1331.7

"C"- CARCASE DE MASCULI CASTRAȚI CU VÂRSTA DE 12 LUNI ȘI MAI MULT (BOI)								
CONFORMAȚIE	PREȚ MEDIU (RON / 100 kg)					NUMĂR CARCASE	TOTAL	
	GRĂSIMI						GREUTATE MEDIE	PREȚ MEDIU (RON / 100 kg)
	1	2	3	4	5			
E	0.0	0.0	0.0	0.0	0.0	0	0.0	0.0
U	0.0	0.0	0.0	0.0	0.0	0	0.0	0.0
R	1282.0	1281.0	0.0	0.0	0.0	2	405.2	1281.4
O	1270.3	1264.0	1306.2	1286.0	0.0	22	417.1	1287.6
P	0.0	0.0	1208.0	0.0	0.0	1	245.0	1208.0
TOTAL	1273.4	1266.3	1301.4	1286.0	0.0	25	409.2	1285.2

"D"- CARCASE DE FEMELE CARE AU FĂȚAT (VACI)								
CONFORMAȚIE	PREȚ MEDIU (RON / 100 kg)					NUMĂR CARCASE	TOTAL	
	GRĂSIMI						GREUTATE MEDIE	PREȚ MEDIU (RON / 100 kg)
	1	2	3	4	5			
E	0.0	0.0	0.0	0.0	0.0	0	0.0	0.0
U	1709.0	0.0	1258.0	0.0	0.0	2	427.3	1476.8
R	1263.6	1190.7	1248.3	1014.3	0.0	52	339.3	1181.5
O	1228.0	1215.0	1217.9	1238.5	1290.7	425	256.8	1221.6
P	1083.9	1119.6	1205.1	0.0	0.0	355	206.9	1102.2
TOTAL	1154.9	1185.4	1220.4	1112.6	1290.7	834	241.1	1175.5

"E"- CARCASE ALE ALTOR BOVINE FEMELE CU VÂRSTA DE 12 LUNI ȘI MAI MULT (VIȚELE)								
CONFORMAȚIE	PREȚ MEDIU (RON / 100 kg)					NUMĂR CARCASE	TOTAL	
	GRĂSIMI						GREUTATE MEDIE	PREȚ MEDIU (RON / 100 kg)
	1	2	3	4	5			
E	0.0	0.0	0.0	0.0	0.0	0	0.0	0.0
U	0.0	0.0	0.0	0.0	0.0	0	0.0	0.0
R	1397.8	1386.5	1641.5	1517.0	0.0	22	306.8	1538.2
O	1290.8	1345.2	1295.9	1284.3	0.0	169	242.1	1312.4
P	1156.5	1352.5	1310.2	1234.0	1234.0	118	209.2	1245.8
TOTAL	1238.3	1349.1	1382.3	1277.3	1234.0	309	234.2	1310.7

"Z"- CARCASE DE BOVINE CU VÂRSTA CUPRINSĂ ÎNȚRE 8 LUNI ȘI MAI PUȚIN DE 12 LUNI (TINERET BOVIN)								
CONFORMAȚIE	PREȚ MEDIU (RON / 100 kg)					NUMĂR CARCASE	TOTAL	
	GRĂSIMI						GREUTATE MEDIE	PREȚ MEDIU (RON / 100 kg)
	1	2	3	4	5			
E	0.0	0.0	0.0	0.0	0.0	0	0.0	0.0
U	0.0	0.0	0.0	0.0	0.0	0	0.0	0.0
R	1577.1	1437.8	1656.7	0.0	0.0	10	287.2	1558.5
O	1427.4	1367.0	1370.9	0.0	0.0	49	187.9	1405.8
P	1269.9	1277.9	0.0	0.0	0.0	61	164.1	1270.5
TOTAL	1343.5	1366.3	1540.1	0.0	0.0	120	184.1	1364.4

TOATE CATEGORIILE								
CONFORMAȚIE	PREȚ MEDIU (RON / 100 kg)					NUMĂR CARCASE	TOTAL	
	GRĂSIMI						GREUTATE MEDIE	PREȚ MEDIU (RON / 100 kg)
	1	2	3	4	5			
E	1407.0	0.0	0.0	0.0	0.0	1	432.2	1407.0
U	1715.3	1692.4	1258.0	0.0	0.0	7	397.8	1637.2
R	1421.7	1400.5	1494.1	1170.0	0.0	159	325.7	1408.0
O	1302.5	1285.2	1286.4	1272.2	1290.7	918	258.0	1291.9
P	1194.8	1225.4	1276.3	1234.0	1234.0	705	206.2	1208.5
TOTAL	1263.5	1288.8	1325.4	1235.5	1270.7	1790	244.2	1280.2

Prețuri incluse în raportul național de prețuri pentru Comisia Europeană



Raport național parțial prețuri de piață carcase de bovine cu vârsta de 8 luni sau mai mult, la intrarea în abator conform grilei UE (*)

Săptămâna: 39

din: 21/09/20

până în 27/09/20

"A"- CARCASE DE MASCULI NECASTRAȚI CU VÂRSTA CUPRINSĂ ÎNȚRE 12 LUNI ȘI MAI PUȚIN DE 24 DE LUNI (TĂURAȘI)								
CONFORMAȚIE	PREȚ MEDIU (RON / 100 kg)					NUMĂR CARCASE	TOTAL	
	GRĂSIMI						GREUTATE MEDIE	PREȚ MEDIU (RON / 100 kg)
	1	2	3	4	5			
E	1407.0	0.0	0.0	0.0	0.0	1	432.2	1407.0
U	1717.4	1692.4	0.0	0.0	0.0	5	386.0	1708.2
R	1596.2	1611.9	1713.1	0.0	0.0	53	306.1	1620.0
O	1368.0	1420.0	1494.8	1354.0	0.0	155	254.0	1396.6
P	1383.8	1460.2	1499.5	0.0	0.0	81	197.9	1409.0
TOTAL	1413.7	1495.9	1569.6	1354.0	0.0	295	250.8	1456.4

"B"- CARCASE DE MASCULI NECASTRAȚI CU VÂRSTA DE 24 DE LUNI ȘI MAI MULT (TAURI)								
CONFORMAȚIE	PREȚ MEDIU (RON / 100 kg)					NUMĂR CARCASE	TOTAL	
	GRĂSIMI						GREUTATE MEDIE	PREȚ MEDIU (RON / 100 kg)
	1	2	3	4	5			
E	0.0	0.0	0.0	0.0	0.0	0	0.0	0.0
U	0.0	0.0	0.0	0.0	0.0	0	0.0	0.0
R	1377.8	1127.0	1327.7	1683.0	0.0	14	379.8	1295.4
O	1342.9	1319.6	1395.8	0.0	0.0	61	296.9	1344.9
P	1205.1	1386.1	1622.0	0.0	0.0	19	237.6	1284.3
TOTAL	1318.8	1276.3	1389.7	1683.0	0.0	94	297.3	1325.7

"C"- CARCASE DE MASCULI CASTRAȚI CU VÂRSTA DE 12 LUNI ȘI MAI MULT (BOI)								
CONFORMAȚIE	PREȚ MEDIU (RON / 100 kg)					NUMĂR CARCASE	TOTAL	
	GRĂSIMI						GREUTATE MEDIE	PREȚ MEDIU (RON / 100 kg)
	1	2	3	4	5			
E	0.0	0.0	0.0	0.0	0.0	0	0.0	0.0
U	0.0	0.0	0.0	0.0	0.0	0	0.0	0.0
R	1282.0	1281.0	0.0	0.0	0.0	2	405.2	1281.4
O	1270.3	1264.0	1306.2	1286.0	0.0	22	417.1	1287.6
P	0.0	0.0	1208.0	0.0	0.0	1	245.0	1208.0
TOTAL	1273.4	1266.3	1301.4	1286.0	0.0	25	409.2	1285.2

"D"- CARCASE DE FEMELE CARE AU FĂȚAT (VACI)								
CONFORMAȚIE	PREȚ MEDIU (RON / 100 kg)					NUMĂR CARCASE	TOTAL	
	GRĂSIMI						GREUTATE MEDIE	PREȚ MEDIU (RON / 100 kg)
	1	2	3	4	5			
E	0.0	0.0	0.0	0.0	0.0	0	0.0	0.0
U	1709.0	0.0	1258.0	0.0	0.0	2	427.3	1476.8
R	1263.6	1191.4	1269.1	1014.3	0.0	49	339.0	1182.6
O	1228.0	1206.7	1207.4	1238.5	1290.7	404	253.5	1216.6
P	1083.8	1108.8	1168.1	0.0	0.0	347	206.0	1095.9
TOTAL	1155.4	1176.4	1209.5	1112.6	1290.7	802	238.6	1169.8

"E"- CARCASE ALE ALTOR BOVINE FEMELE CU VÂRSTA DE 12 LUNI ȘI MAI MULT (VIȚELE)								
CONFORMAȚIE	PREȚ MEDIU (RON / 100 kg)					NUMĂR CARCASE	TOTAL	
	GRĂSIMI						GREUTATE MEDIE	PREȚ MEDIU (RON / 100 kg)
	1	2	3	4	5			
E	0.0	0.0	0.0	0.0	0.0	0	0.0	0.0
U	0.0	0.0	0.0	0.0	0.0	0	0.0	0.0
R	1397.8	1280.1	1725.2	1517.0	0.0	17	306.2	1561.8
O	1298.7	1351.9	1315.6	1306.7	0.0	131	230.4	1326.2
P	1149.3	1351.6	1411.8	0.0	0.0	78	187.0	1219.6
TOTAL	1239.5	1349.7	1471.8	1339.2	0.0	226	221.1	1319.6

"Z"- CARCASE DE BOVINE CU VÂRSTA CUPRINSĂ ÎNȚRE 8 LUNI ȘI MAI PUȚIN DE 12 LUNI (TINERET BOVIN)								
CONFORMAȚIE	PREȚ MEDIU (RON / 100 kg)					NUMĂR CARCASE	TOTAL	
	GRĂSIMI						GREUTATE MEDIE	PREȚ MEDIU (RON / 100 kg)
	1	2	3	4	5			
E	0.0	0.0	0.0	0.0	0.0	0	0.0	0.0
U	0.0	0.0	0.0	0.0	0.0	0	0.0	0.0
R	1577.1	1437.8	1656.7	0.0	0.0	10	287.2	1558.5
O	1430.7	1354.6	1363.4	0.0	0.0	44	183.0	1406.3
P	1264.7	1277.9	0.0	0.0	0.0	54	164.4	1265.9
TOTAL	1345.0	1359.6	1561.8	0.0	0.0	108	183.4	1365.4

TOATE CATEGORIILE								
CONFORMAȚIE	PREȚ MEDIU (RON / 100 kg)					NUMĂR CARCASE	TOTAL	
	GRĂSIMI						GREUTATE MEDIE	PREȚ MEDIU (RON / 100 kg)
	1	2	3	4	5			
E	1407.0	0.0	0.0	0.0	0.0	1	432.2	1407.0
U	1715.3	1692.4	1258.0	0.0	0.0	7	397.8	1637.2
R	1452.9	1390.1	1524.5	1134.2	0.0	145	324.4	1412.8
O	1299.6	1279.5	1283.0	1270.9	1290.7	817	253.8	1288.5
P	1157.3	1203.7	1262.9	0.0	0.0	580	199.5	1175.5
TOTAL	1252.8	1280.2	1330.6	1207.3	1290.7	1550	240.8	1271.9

(*) Pentru calcularea prețurilor medii au fost luate în considerare doar bovinele cumparate de către abatoare



**Raport prețuri de piață din România versus prețuri de piață comunitare
conform Art.7 Regulamentul de punere în aplicare (UE) 2017/1184 al Comisiei din 20 aprilie 2017**

Săptămâna: 39

din: 21/09/20

până în: 27/09/20

CATEGORIA	CLASA	PREȚ MEDIU			PREȚ RO /PREȚ COMUNITAR (%)
		ROMANIA		UE	
		RON / 100 kg	€ / 100 kg	€ / 100 kg	
Z	U2	0.00	0.00	384.75	
Z	U3	0.00	0.00	368.49	
Z	R2	1437.80	295.38	362.37	-18.49
Z	R3	1656.67	340.34	348.78	-2.42 (*)
Z	O2	1366.95	280.82	302.09	-7.04
Z	O3	1370.93	281.64	301.61	-6.62
Z		1384.92	284.51	333.96	-14.81
A	U2	1692.37	347.67	379.43	-8.37
A	U3	0.00	0.00	367.55	
A	R2	1616.23	332.03	350.98	-5.40
A	R3	1713.13	351.94	350.87	0.30 (*)
A	O2	1410.95	289.86	315.19	-8.04
A	O3	1494.56	307.04	326.48	-5.95
A		1476.74	303.38	352.76	-14.00
B	R3	1353.11	277.98	293.40	-5.26
C	U2	0.00	0.00	385.07	
C	U3	0.00	0.00	393.62	
C	U4	0.00	0.00	378.01	
C	R3	0.00	0.00	369.76	
C	R4	0.00	0.00	362.90	
C	O3	1306.23	268.35	340.58	-21.21
C	O4	1286.00	264.19	343.01	-22.98
C		1304.67	268.03	360.33	-25.62
D	R3	1248.25	256.44	351.95	-27.14
D	R4	1014.27	208.37	299.40	-30.40
D	O2	1215.00	249.60	255.17	-2.18
D	O3	1217.90	250.20	274.49	-8.85 (*)
D	O4	1238.50	254.43	278.19	-8.54
D	P2	1119.63	230.01	226.42	1.59
D	P3	1205.09	247.57	267.47	-7.44
D		1188.46	244.15	277.32	-11.96
E	U2	0.00	0.00	413.91	
E	U3	0.00	0.00	412.57	
E	R2	1386.53	284.84	361.11	-21.12
E	R3	1641.45	337.21	364.24	-7.42 (*)
E	R4	1517.00	311.65	340.82	-8.56
E	O2	1345.24	276.36	288.26	-4.13
E	O3	1295.95	266.23	305.13	-12.75
E	O4	1284.28	263.84	331.79	-20.48
E		1368.60	281.16	359.81	-21.86
TOATE CATEGORIILE		1286.22	264.24	327.09	-19.21

(*) CATEGORII ȘI CLASE DE REFERINȚĂ ÎN UE28: Z3, AR3, CR3, DO3 ȘI ER3



**CARCASE DE CARCASE DE BOVINE CU VÂRSTA DE 8 LUNI SAU MAI MULT LA INTRAREA ÎN ABATOR
CONFORM ART.7 REGULAMENTUL DE PUNERE ÎN APLICARE (UE) 2017/1184 AL COMISIEI DIN 20 APRILIE 2017**

Cotații naționale (RON / 100 kg)	SĂPT 39 / 2020	VARIAȚIE		
		1 SĂPT	1 AN	Medie 5 ani (15 - 19)
Tăurași "A"	1,476.74	1.86%	8.65%	22.47%
Vaci "D"	1,188.46	2.15%	7.48%	20.86%
Vițele "E"	1,368.60	7.45%	5.38%	18.45%

Prețuri medii europene (€ / 100 kg)	SĂPT 39 / 2020			VARIAȚIE					
				1 SĂPT			1 AN		
	A	D	E	A	D	E	A	D	E
UE27	352.76	277.32	359.81	0.15%	-0.26%	0.13%	0.00%	-0.29%	-1.20%
Franța	367.02	328.75	418.01	-0.09%	-0.31%	-0.19%	-3.61%	4.33%	3.82%
Germania	360.37	259.23	317.58	0.23%	-0.78%	0.01%	0.29%	-4.06%	-4.54%
Italia	400.47	239.27	434.47	1.94%	1.11%	-0.03%	-1.75%	-1.40%	-0.68%
Țările de Jos	337.40	261.23	252.83	-1.35%	0.33%	1.48%	-0.85%	-2.00%	11.26%
Polonia	292.12	237.48	289.47	-1.26%	-0.86%	-0.26%	6.17%	1.40%	-1.16%
România	303.38	244.15	281.16	1.67%	1.95%	7.24%	5.99%	4.85%	2.80%
Ungaria	210.39	177.21	201.85	2.63%	-3.57%	2.22%	-7.50%	-7.25%	-2.95%

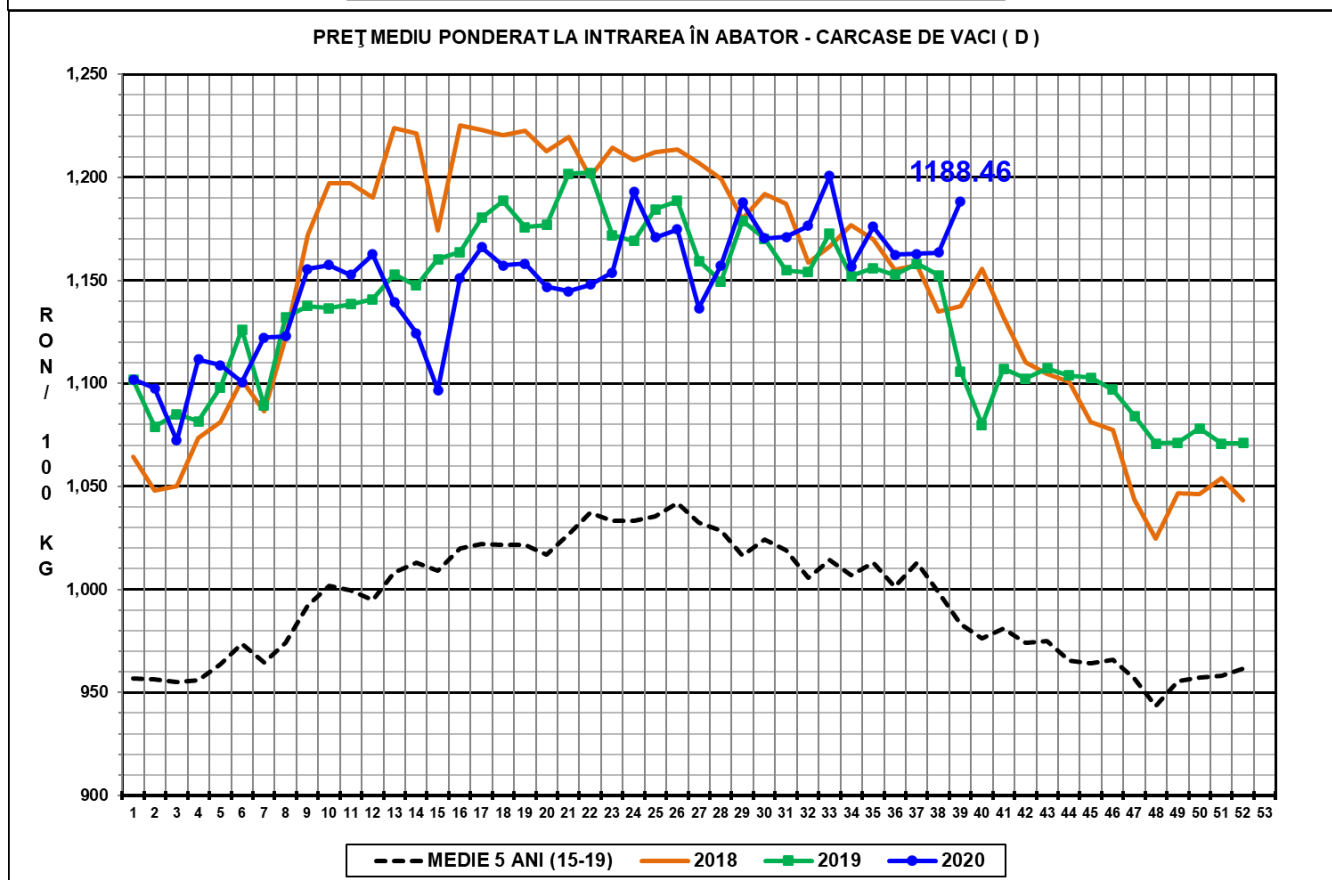
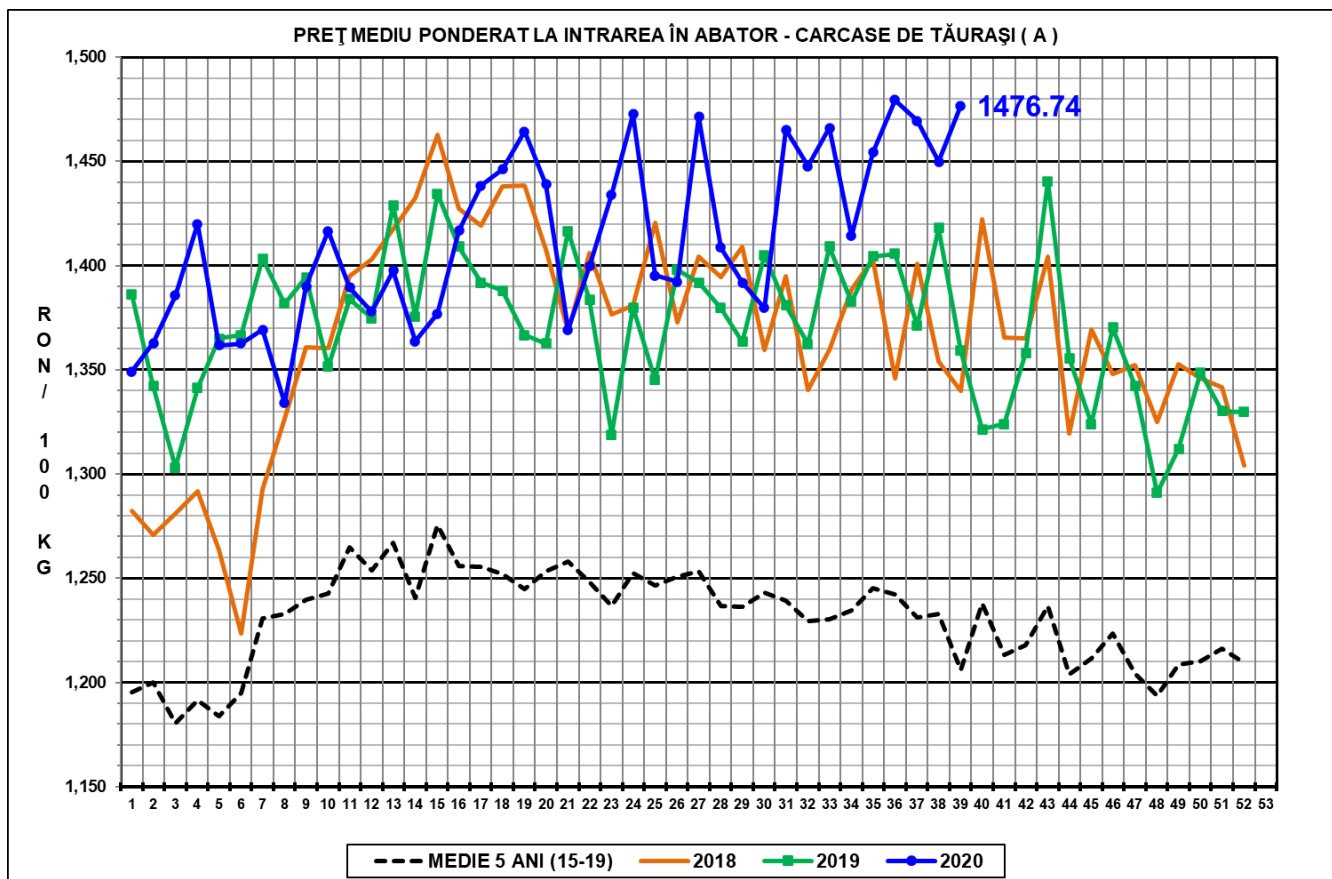

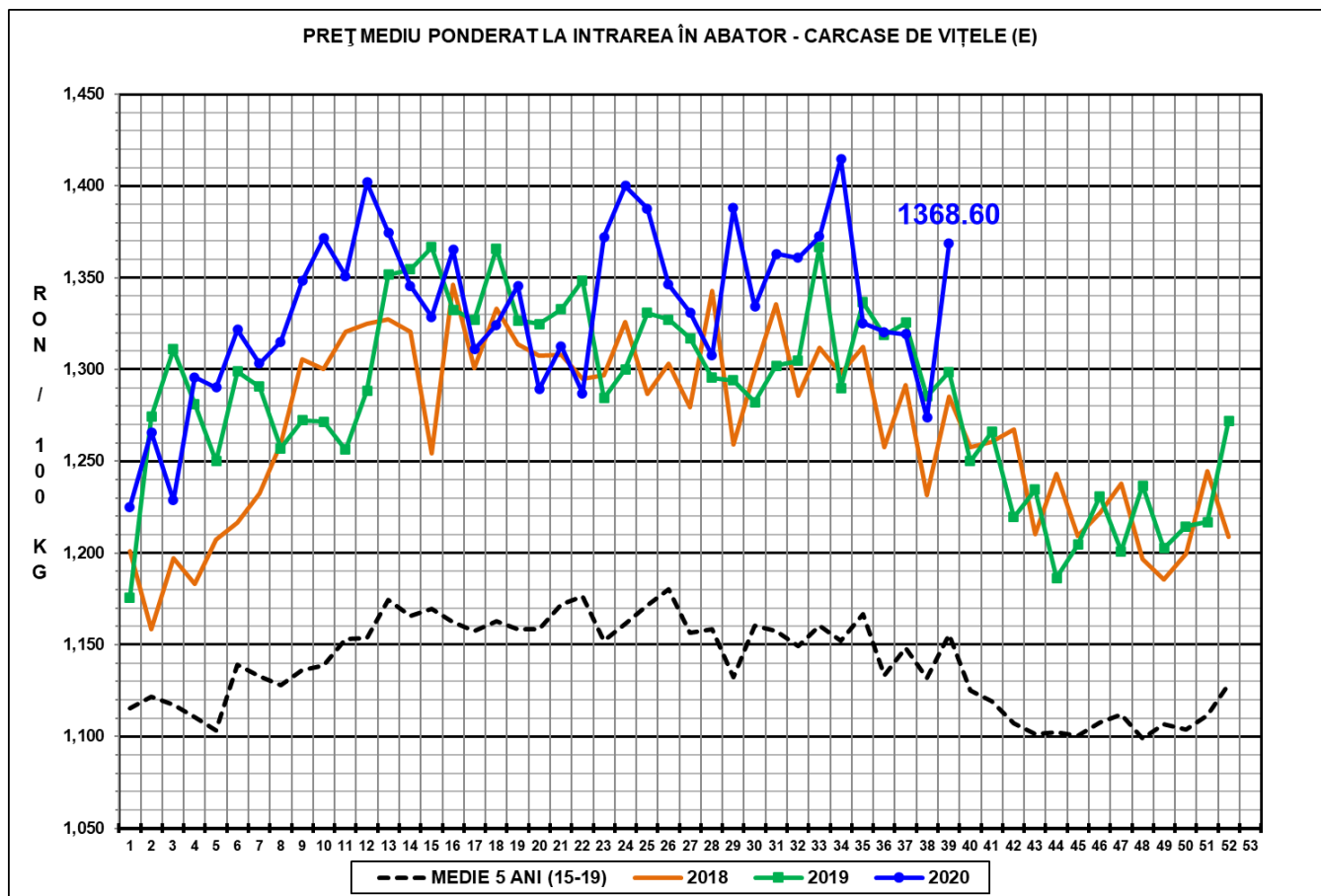

N.B. Prețurile medii ponderate săptămânale au fost calculate după cum urmează:

1. În toate cazurile de la paginile 1 - 3 și în cazul „per combinație categorie, clasă de conformație și grad de acoperire cu grăsime” de la pagina 4, au fost aplicate ponderi „real time”, care constau în greutatea individuale în viu, sau în carcasă ale bovinelor. Prețul mediu ponderat săptămânal (în viu sau în carcasă) este egal cu suma produselor dintre prețul individual (în viu sau în carcasă) și greutatea individuală (în viu sau în carcasă) împărțită la suma ponderilor (greutățile în viu sau în carcasă).
2. În cazul „per categorie” de la paginile 4 - 7, au fost aplicate ponderi bazate pe „cifrele istorice” comunicate de statele membre privind distribuția în clasele SEUROP.