



# Prețul de piață al bovinelor la intrarea în abator August 2020

SITUAȚIA CARCASELOR DE BOVINE CLASIFICATE  
ÎN FUNCȚIE DE PROVENIENȚA BOVINELOR SACRIFICATE ÎN LUNA AUGUST 2020

PROVENIENȚĂ BOVINE  SACRIFICATE	CARCASE CLASIFICATE:						PREȚ FEZABIL CATEGORIILE:						
	BOVINE CU VÂRSTA:				TOTAL		A, B, C, D, E, Z				V		
	DE 8 LUNI SAU MAI MULT (A, B, C, D, E, Z)		MAI MICĂ DE 8 LUNI (V)				TOATE CLASELE		CLASELE CONFORM REGULAMENTULUI (UE) NR. 148 /2014		TOATE CLASELE		
	NUMĂR	%	NUMĂR	%	NUMĂR	%	NUMĂR	%	NUMĂR	%	NUMĂR	%	
CUMPĂRATE	6,641	44.6	275	1.8	6,916	46.5	6,132	41.2	2,327	15.6	185	1.2	
FERME PROPRII ALE ABATOARELOR	1,162	7.8	61	0.4	1,223	8.2	1,130	7.6	410	2.8	49	0.3	
PREȘĂRI SERVICII	PRODUCĂTORI	4,849	32.6	431	2.9	5,280	35.5	4,707	31.6	808	5.4	421	2.8
	COMERCIANȚI	1,369	9.2	96	0.6	1,465	9.8	1,333	9.0	231	1.6	93	0.6
TOTAL	14,021	94.2	863	5.8	14,884	100.0	13,302	89.4	3,776	25.4	748	5.0	

**7,262** Carcase incluse în rapoartele naționale de prețuri de piață  
**48.8%** din total carcase clasificate

**2,737** Carcase incluse în raportul național de prețuri de piață pentru Comisia Europeană  
**18.4%** din total carcase clasificate

**234** Carcase incluse în rapoartele naționale de prețuri de piață pentru carcasele de bovine cu vârsta mai mică de 8 luni (viței)  
**1.5%** din total carcase clasificate

## Prețul în viu al bovinelor din toate clasele de conformație și acoperire cu grăsime la intrarea în abator în luna august 2020

Categoria	Număr	Greutate în viu (kg)	Preț în viu (RON / 100 kg)	Modificare preț	
				1 luna	1 an
"A" - TĂURAȘI	1,707	479.2	744.8	0.18%	6.42%
"B" - TAURI	549	557.3	725.7	-0.56%	6.49%
"C" - BOI	67	697.7	667.6	10.54%	-5.19%
"D" - VACI	3,315	512.8	563.5	0.05%	3.68%
"E" - VIȚELE	1,159	464.6	660.3	0.70%	4.13%
"Z" - TINERET BOVIN	465	390.5	698.5	-1.41%	6.46%
A + B + C + D + E + Z	7,262	494.4	641.3	-0.50%	5.61%
"V" - VIȚEI	234	253.0	684.2	-2.06%	4.16%



**Raport național prețuri de piață carcase de bovine cu vârsta de 8 luni sau mai mult, la intrarea în abator conform grilei UE**  
Luna: august-20

<b>"A"- CARCASE DE MASCULI NECASTRĂȚI CU VÂRSTA CUPRINSĂ ÎNTRE 12 LUNI ȘI MAI PUȚIN DE 24 DE LUNI (TĂURAȘI)</b>								
CONFORMAȚIE	PREȚ MEDIU (RON / 100 kg )					NUMĂR CARCASE	TOTAL	
	GRĂSIMI						GREUTATE MEDIE	PREȚ MEDIU (RON / 100 kg )
	1	2	3	4	5			
E	0.0	0.0	0.0	0.0	0.0	0	0.0	0.0
U	1864.4	1627.0	1664.0	0.0	0.0	19	412.3	1757.5
R	1479.4	1477.6	1607.2	1421.3	0.0	187	336.3	1489.7
O	1387.9	1427.1	1439.5	0.0	0.0	944	249.7	1405.3
P	1393.5	1434.2	1490.3	0.0	0.0	557	217.7	1406.1
<b>TOTAL</b>	<b>1406.7</b>	<b>1443.3</b>	<b>1492.0</b>	<b>1421.3</b>	<b>0.0</b>	<b>1707</b>	<b>250.6</b>	<b>1424.4</b>

<b>"B"- CARCASE DE MASCULI NECASTRĂȚI CU VÂRSTA DE 24 DE LUNI ȘI MAI MULT (TAURI)</b>								
CONFORMAȚIE	PREȚ MEDIU (RON / 100 kg )					NUMĂR CARCASE	TOTAL	
	GRĂSIMI						GREUTATE MEDIE	PREȚ MEDIU (RON / 100 kg )
	1	2	3	4	5			
E	0.0	0.0	0.0	0.0	0.0	0	0.0	0.0
U	1400.1	1436.8	0.0	0.0	1696.6	14	418.4	1454.4
R	1395.7	1374.6	1503.9	1585.0	1808.0	94	371.4	1426.1
O	1378.2	1385.9	1429.9	1476.0	1228.0	324	290.5	1392.7
P	1321.5	1312.8	1350.6	0.0	0.0	117	210.9	1320.9
<b>TOTAL</b>	<b>1369.2</b>	<b>1376.4</b>	<b>1442.1</b>	<b>1546.4</b>	<b>1617.3</b>	<b>549</b>	<b>290.7</b>	<b>1391.2</b>

<b>"C"- CARCASE DE MASCULI CASTRAȚI CU VÂRSTA DE 12 LUNI ȘI MAI MULT (BOI)</b>								
CONFORMAȚIE	PREȚ MEDIU (RON / 100 kg )					NUMĂR CARCASE	TOTAL	
	GRĂSIMI						GREUTATE MEDIE	PREȚ MEDIU (RON / 100 kg )
	1	2	3	4	5			
E	0.0	0.0	0.0	0.0	0.0	0	0.0	0.0
U	0.0	0.0	0.0	0.0	1533.6	2	431.5	1533.6
R	1358.4	1317.6	1512.9	0.0	0.0	16	369.4	1351.6
O	1298.0	1313.9	1294.5	1307.0	0.0	39	372.1	1302.4
P	1174.9	1285.0	1174.1	1192.0	0.0	10	251.2	1193.1
<b>TOTAL</b>	<b>1297.2</b>	<b>1314.2</b>	<b>1299.8</b>	<b>1261.8</b>	<b>1533.6</b>	<b>67</b>	<b>355.2</b>	<b>1311.5</b>

<b>"D"- CARCASE DE FEMELE CARE AU FĂȚAT (VACI)</b>								
CONFORMAȚIE	PREȚ MEDIU (RON / 100 kg )					NUMĂR CARCASE	TOTAL	
	GRĂSIMI						GREUTATE MEDIE	PREȚ MEDIU (RON / 100 kg )
	1	2	3	4	5			
E	0.0	0.0	0.0	0.0	0.0	0	0.0	0.0
U	1648.2	1765.8	1258.0	1224.0	0.0	9	437.3	1602.7
R	1288.7	1232.2	1195.1	1104.1	0.0	219	333.0	1213.5
O	1242.1	1204.9	1207.5	1266.6	1276.7	1663	261.6	1219.4
P	1095.3	1111.7	1141.8	1111.5	0.0	1424	211.3	1105.6
<b>TOTAL</b>	<b>1168.1</b>	<b>1183.1</b>	<b>1191.5</b>	<b>1178.5</b>	<b>1276.7</b>	<b>3315</b>	<b>245.2</b>	<b>1178.6</b>

<b>"E"- CARCASE ALE ALTOR BOVINE FEMELE CU VÂRSTA DE 12 LUNI ȘI MAI MULT (VIȚELE)</b>								
CONFORMAȚIE	PREȚ MEDIU (RON / 100 kg )					NUMĂR CARCASE	TOTAL	
	GRĂSIMI						GREUTATE MEDIE	PREȚ MEDIU (RON / 100 kg )
	1	2	3	4	5			
E	0.0	0.0	0.0	0.0	0.0	0	0.0	0.0
U	1509.0	0.0	1533.0	0.0	0.0	2	365.5	1523.1
R	1307.7	1392.7	1467.4	1534.4	1352.0	81	292.8	1425.6
O	1332.8	1334.5	1351.7	1380.5	1327.0	711	244.4	1340.5
P	1230.2	1271.1	1307.9	1369.9	0.0	365	191.3	1255.6
<b>TOTAL</b>	<b>1290.9</b>	<b>1323.0</b>	<b>1364.7</b>	<b>1419.5</b>	<b>1332.2</b>	<b>1159</b>	<b>231.3</b>	<b>1326.4</b>

<b>"Z"- CARCASE DE BOVINE CU VÂRSTA CUPRINSĂ ÎNTRE 8 LUNI ȘI MAI PUȚIN DE 12 LUNI (TINERET BOVIN)</b>								
CONFORMAȚIE	PREȚ MEDIU (RON / 100 kg )					NUMĂR CARCASE	TOTAL	
	GRĂSIMI						GREUTATE MEDIE	PREȚ MEDIU (RON / 100 kg )
	1	2	3	4	5			
E	0.0	0.0	0.0	0.0	0.0	0	0.0	0.0
U	0.0	1361.0	0.0	0.0	0.0	2	306.0	1361.0
R	1373.8	1360.5	1389.0	0.0	0.0	23	306.7	1368.8
O	1352.8	1419.0	1493.9	0.0	0.0	179	213.3	1383.2
P	1328.0	1407.0	1389.6	0.0	0.0	261	179.6	1356.0
<b>TOTAL</b>	<b>1340.3</b>	<b>1406.4</b>	<b>1442.2</b>	<b>0.0</b>	<b>0.0</b>	<b>465</b>	<b>199.4</b>	<b>1368.2</b>

<b>TOATE CATEGORIILE</b>								
CONFORMAȚIE	PREȚ MEDIU (RON / 100 kg )					NUMĂR CARCASE	TOTAL	
	GRĂSIMI						GREUTATE MEDIE	PREȚ MEDIU (RON / 100 kg )
	1	2	3	4	5			
E	0.0	0.0	0.0	0.0	0.0	0	0.0	0.0
U	1665.0	1574.3	1471.0	1224.0	1612.4	48	413.2	1606.7
R	1401.4	1362.5	1361.7	1271.7	1588.0	620	334.5	1366.5
O	1323.5	1304.2	1287.3	1325.2	1293.3	3860	256.8	1308.8
P	1214.5	1234.7	1196.8	1237.6	0.0	2734	207.0	1219.0
<b>TOTAL</b>	<b>1285.8</b>	<b>1297.6</b>	<b>1283.9</b>	<b>1293.5</b>	<b>1438.7</b>	<b>7262</b>	<b>245.7</b>	<b>1290.3</b>



**Raport prețuri de piață din România versus prețuri de piață comunitare  
conform Art.7 Regulamentul de punere în aplicare (UE) 2017/1184 al Comisiei din 20 aprilie 2017**

luna: august-20

CATEGORIA	CLASA	PREȚ MEDIU			PREȚ RO /PREȚ COMUNITAR (%)
		ROMANIA		UE	
		RON / 100 kg	€ / 100 kg	€ / 100 kg	
Z	U2	1375.25	284.33	378.49	-24.88
Z	U3	0.00	0.00	370.42	
Z	R2	1363.85	281.95	352.25	-19.96
Z	R3	1509.03	311.90	357.12	-12.66 (*)
Z	O2	1412.07	291.91	306.29	-4.69
Z	O3	1485.48	307.08	307.15	-0.02
<b>Z</b>		<b>1416.73</b>	<b>292.87</b>	<b>337.48</b>	<b>-13.22</b>
A	U2	1630.75	337.11	376.30	-10.41
A	U3	1664.00	344.09	367.54	-6.38
A	R2	1482.34	306.44	351.13	-12.73
A	R3	1621.61	335.23	353.11	-5.06 (*)
A	O2	1422.85	294.14	319.10	-7.82
A	O3	1424.58	294.49	329.95	-10.75
<b>A</b>		<b>1447.96</b>	<b>299.33</b>	<b>353.16</b>	<b>-15.24</b>
B	R3	1496.73	309.41	301.40	2.66
C	U2	0.00	0.00	384.64	
C	U3	0.00	0.00	400.14	
C	U4	1302.58	268.86	383.94	-29.97
C	R3	1512.92	312.72	375.79	-16.78 (*)
C	R4	0.00	0.00	371.33	
C	O3	1313.13	271.49	349.30	-22.28
C	O4	1307.00	270.27	354.41	-23.74
<b>C</b>		<b>1378.34</b>	<b>284.97</b>	<b>368.34</b>	<b>-22.63</b>
D	R3	1193.41	246.71	353.30	-30.17
D	R4	1110.11	229.48	305.00	-24.76
D	O2	1206.24	249.36	258.31	-3.46
D	O3	1210.14	250.17	281.12	-11.01 (*)
D	O4	1265.18	261.56	284.16	-7.95
D	P2	1119.05	231.34	230.87	0.20
D	P3	1141.32	235.94	272.24	-13.33
<b>D</b>		<b>1176.54</b>	<b>243.22</b>	<b>280.98</b>	<b>-13.44</b>
E	U2	0.00	0.00	410.93	
E	U3	1533.00	316.87	408.51	-22.43
E	R2	1410.16	291.52	357.46	-18.45
E	R3	1415.20	292.55	367.98	-20.50 (*)
E	R4	1482.57	306.43	348.87	-12.16
E	O2	1348.94	278.86	284.28	-1.91
E	O3	1361.95	281.55	310.80	-9.41
E	O4	1363.34	281.83	336.86	-16.34
<b>E</b>		<b>1366.46</b>	<b>282.48</b>	<b>361.18</b>	<b>-21.79</b>
<b>TOATE CATEGORIILE</b>		<b>1282.50</b>	<b>265.13</b>	<b>329.49</b>	<b>-19.53</b>

(\*) CATEGORII ȘI CLASE DE REFERINȚĂ ÎN UE28: Z3, AR3, CR3, DO3 ȘI ER3



## CARCASE DE BOVINE CU VÂRSTA DE 8 LUNI SAU MAI MULT

CONFORM ART.7 REGULAMENTUL DE PUNERE ÎN APLICARE (UE) 2017/1184 AL COMISIEI DIN 20 APRILIE 2017

Cotații naționale ( RON / 100 kg ) la intrarea în abator	AUG / 2020	VARIAȚIE		
		1 LUNĂ	1 AN	Medie 5 ani (15 - 19)
Tăurași "A"	1,447.96	2.15%	4.31%	17.25%
Vaci "D"	1,176.54	0.91%	1.58%	16.32%
Vițele "E"	1,366.46	1.63%	3.42%	18.14%

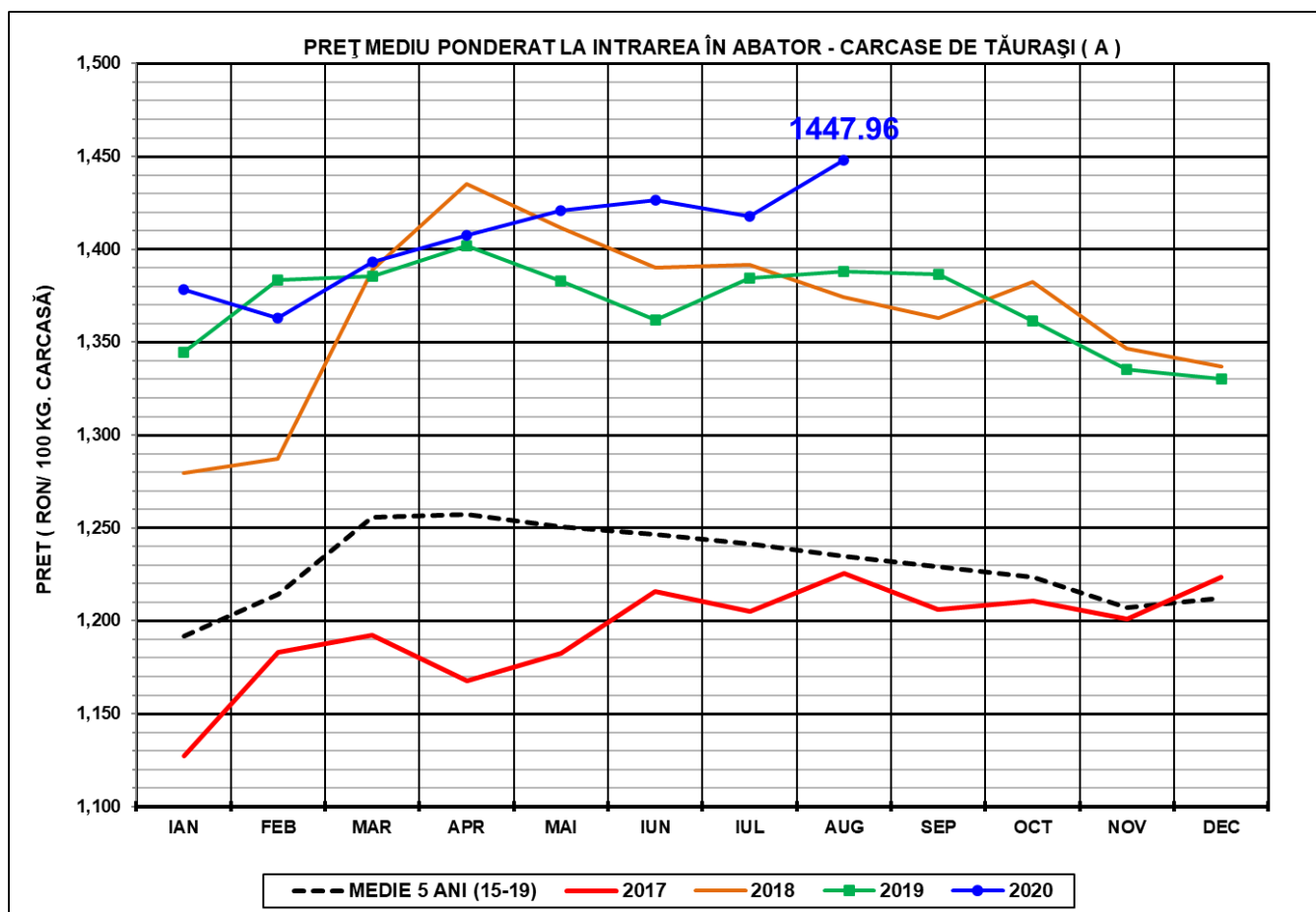

PREȚ MEDIU PONDERAT LA INTRAREA ÎN ABATOR - CARCASE DE VACI ( D )

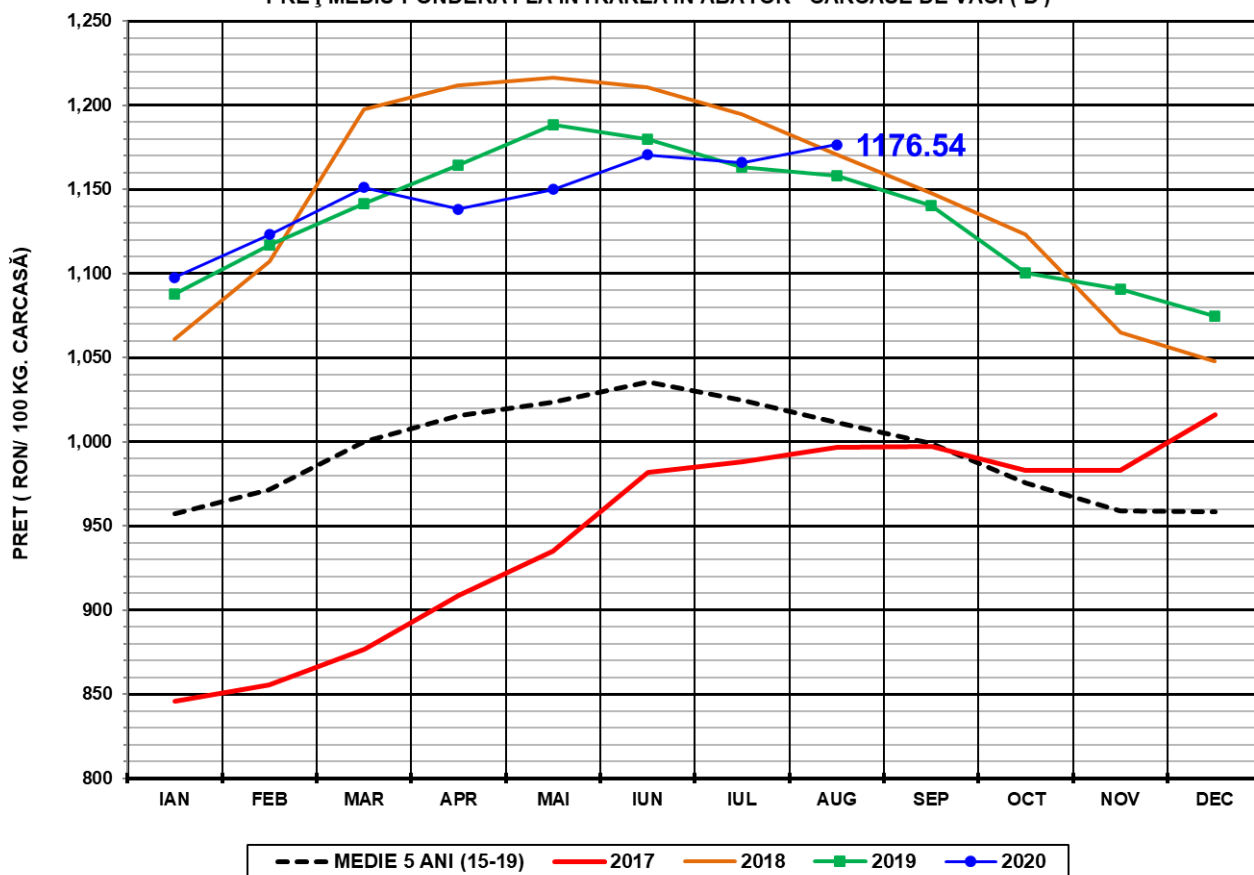

PREȚ MEDIU PONDERAT LA INTRAREA ÎN ABATOR - CARCASE DE ALTE FEMELE ( E )

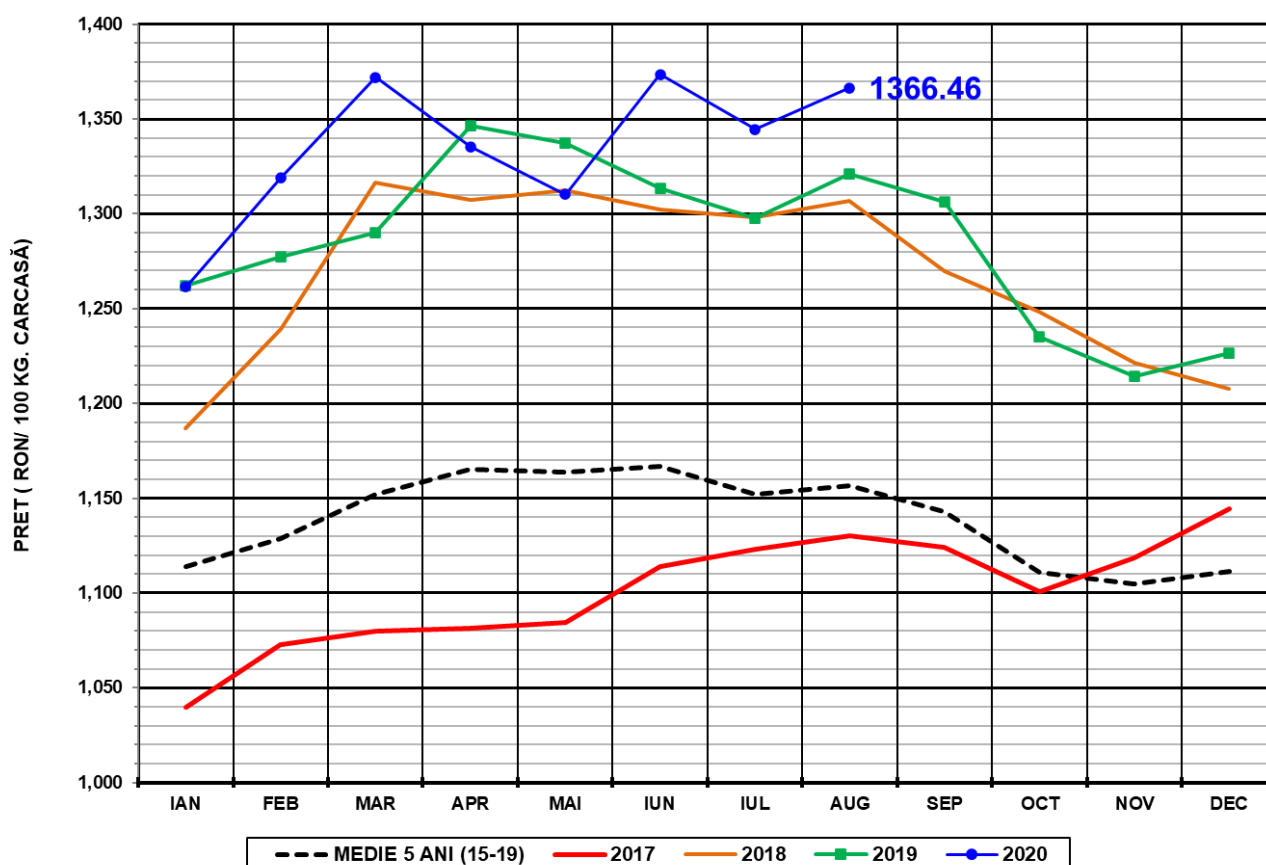



**N.B. Prețurile medii ponderate lunare au fost calculate după cum urmează:**

**1. În toate cazurile de la paginile 1 și 2 au fost aplicate ponderi „real time”, care constau în greutatea individuală în viu, sau în carcasă ale bovinelor. Prețul mediu ponderat lunar (în viu sau în carcasă) este egal cu suma produselor dintre prețul individual (în viu sau în carcasă) și greutatea individuală (în viu sau în carcasă) împărțită la suma ponderilor (greutățile în viu sau în carcasă).**

**2. În toate cazurile de la paginile 3 - 5 au fost aplicate ponderi care constau în numărul de zile din săptămânile care formează luna calendaristică (câte 7 zile ale celor 3 - 4 săptămâni întregi și zilele celor 1 - 2 fracțiuni de săptămână). Prețul mediu ponderat lunar în carcasă este egal cu suma produselor dintre prețul mediu ponderat săptămânal în carcasă și 7 sau numărul de zile al fracțiunii de săptămână împărțită la suma ponderilor (numărul de zile din lună: 28 - 31).**