



Prețul de piață al bovinelor la intrarea în abator Săptămâna 38 (14 – 20 septembrie 2020)

SITUAȚIA CARCASELOR DE BOVINE CLASIFICATE ÎN FUNCȚIE DE PROVENIENȚA BOVINELOR SACRIFICATE
ÎN SĂPTĂMÂNA 14 - 20 SEPTEMBRIE 2020

PROVENIENȚĂ BOVINE SACRIFICATE	CARCASE CLASIFICATE:						PREȚ FEZABIL CATEGORIILE:						
	BOVINE CU VÂRSTA:				TOTAL		A, B, C, D, E, Z				V		
	DE 8 LUNI SAU MAI MULT (A, B, C, D, E, Z)		MAI MICĂ DE 8 LUNI (V)				TOATE CLASELE		CLASELE CONFORM ART 7, REG (UE)		TOATE CLASELE		
	NUMĂR	%	NUMĂR	%	NUMĂR	%	NUMĂR	%	NUMĂR	%	NUMĂR	%	
CUMPĂRATE	1,669	43.2	105	2.7	1,774	45.9	1,591	41.2	617	16.0	75	1.9	
FERME PROPRII ALE ABATOARELOR	329	8.5	14	0.4	343	8.9	312	8.1	87	2.3	9	0.2	
PRESTĂRI SERVICII	PRODUCĂTORI	1,253	32.5	114	3.0	1,367	35.4	1,222	31.6	194	5.0	113	2.9
	COMERCIANȚI	351	9.1	26	0.7	377	9.8	334	8.7	53	1.4	24	0.6
TOTAL	3,602	93.3	259	6.7	3,861	100.0	3,459	89.6	951	24.6	221	5.7	

1,903 Carcase incluse în rapoartele naționale de prețuri de piață pentru carcasele de bovine cu vârsta de 8 luni sau mai mult
49.3% din total carcase clasificate

704 Carcase incluse în raportul național de prețuri de piață pentru Comisia Europeană
18.3% din total carcase clasificate

84 Carcase incluse în rapoartele naționale de prețuri de piață pentru carcasele de bovine cu vârsta mai mică de 8 luni (viței)
2.1% din total carcase clasificate

Factor general de ajustare pentru cheltuielile de transport a prețurilor raportate: 0.08 RON/kg carcasă caldă-2%

Prețul în viu al bovinelor din toate clasele de conformație și acoperire cu grăsime
la intrarea în abator în săptămâna 14 -20 septembrie 2020

Categorie	Număr	Greutate în viu (kg)	Preț în viu (RON / 100 kg)	Modificare preț	
				1 săpt	1 an
"A" - TĂURAȘI	477	484.1	731.4	-4.24%	3.34%
"B" - TAURI	161	532.3	704.1	-0.61%	3.43%
"C" - BOI	24	685.5	686.3	-12.65%	8.82%
"D" - VACI	882	505.4	553.2	1.14%	3.15%
"E" - VIȚELE	260	479.1	624.4	-4.28%	0.12%
"Z" - TINERET BOVIN	99	368.1	687.5	0.14%	5.29%
A + B + C + D + E + Z	1,903	493.9	627.7	-1.14%	5.92%
"V" - VIȚEI	84	224.6	653.8	-1.93%	-0.38%



Raport național prețuri de piață carcase de bovine cu vârsta de 8 luni sau mai mult, la intrarea în abator conform grilei UE

Săptămâna: 38

din: 14/09/20

până în 20/09/20

"A"- CARCASE DE MASCULI NECASTRAȚI CU VÂRSTA CUPRINSĂ ÎNTRE 12 LUNI ȘI MAI PUȚIN DE 24 DE LUNI (TĂURAȘI)								
CONFORMAȚIE	PREȚ MEDIU (RON / 100 kg)					TOTAL		
	GRĂSIMI					NUMĂR CARCASE	GREUTATE MEDIE	PREȚ MEDIU (RON / 100 kg)
	1	2	3	4	5			
E	0.0	0.0	0.0	0.0	0.0	0	0.0	0.0
U	2032.2	0.0	0.0	1425.3	0.0	6	463.8	1850.2
R	1477.4	1581.3	1429.5	0.0	0.0	53	316.5	1525.8
O	1351.5	1425.9	1438.4	0.0	0.0	209	262.4	1384.0
P	1358.0	1403.5	1381.0	0.0	0.0	209	216.6	1374.3
TOTAL	1385.9	1448.1	1433.7	1425.3	0.0	477	250.9	1411.1

"B"- CARCASE DE MASCULI NECASTRAȚI CU VÂRSTA DE 24 DE LUNI ȘI MAI MULT (TAURI)								
CONFORMAȚIE	PREȚ MEDIU (RON / 100 kg)					TOTAL		
	GRĂSIMI					NUMĂR CARCASE	GREUTATE MEDIE	PREȚ MEDIU (RON / 100 kg)
	1	2	3	4	5			
E	0.0	0.0	0.0	0.0	0.0	0	0.0	0.0
U	0.0	0.0	0.0	1520.0	1743.0	2	353.3	1634.4
R	1434.3	1251.5	1368.0	1465.0	0.0	22	375.2	1361.6
O	1369.3	1311.7	1384.0	0.0	0.0	95	295.7	1354.9
P	1190.0	1287.8	0.0	0.0	0.0	42	191.0	1230.3
TOTAL	1343.6	1294.3	1378.3	1487.4	1743.0	161	280.0	1338.4

"C"- CARCASE DE MASCULI CASTRAȚI CU VÂRSTA DE 12 LUNI ȘI MAI MULT (BOI)								
CONFORMAȚIE	PREȚ MEDIU (RON / 100 kg)					TOTAL		
	GRĂSIMI					NUMĂR CARCASE	GREUTATE MEDIE	PREȚ MEDIU (RON / 100 kg)
	1	2	3	4	5			
E	0.0	0.0	0.0	0.0	0.0	0	0.0	0.0
U	0.0	0.0	0.0	0.0	0.0	0	0.0	0.0
R	0.0	1208.0	1407.1	0.0	0.0	10	401.3	1385.1
O	1267.3	1281.6	1493.2	0.0	0.0	10	358.4	1328.5
P	1058.0	1146.4	0.0	0.0	0.0	4	215.5	1127.2
TOTAL	1232.5	1238.9	1423.8	0.0	0.0	24	352.4	1334.8

"D"- CARCASE DE FEMELE CARE AU FĂȚAT (VACI)								
CONFORMAȚIE	PREȚ MEDIU (RON / 100 kg)					TOTAL		
	GRĂSIMI					NUMĂR CARCASE	GREUTATE MEDIE	PREȚ MEDIU (RON / 100 kg)
	1	2	3	4	5			
E	0.0	0.0	0.0	0.0	0.0	0	0.0	0.0
U	0.0	2134.0	0.0	0.0	0.0	1	441.0	2134.0
R	1297.1	1256.7	1159.3	1192.0	0.0	64	332.5	1227.6
O	1224.1	1196.3	1157.4	1158.9	0.0	417	252.7	1193.2
P	1069.5	1117.0	1176.7	1178.3	0.0	400	213.9	1096.2
TOTAL	1137.5	1181.8	1161.8	1173.7	0.0	882	241.1	1159.6

"E"- CARCASE ALE ALTOR BOVINE FEMELE CU VÂRSTA DE 12 LUNI ȘI MAI MULT (VIȚELE)								
CONFORMAȚIE	PREȚ MEDIU (RON / 100 kg)					TOTAL		
	GRĂSIMI					NUMĂR CARCASE	GREUTATE MEDIE	PREȚ MEDIU (RON / 100 kg)
	1	2	3	4	5			
E	0.0	0.0	0.0	0.0	0.0	0	0.0	0.0
U	0.0	0.0	0.0	0.0	0.0	0	0.0	0.0
R	1204.0	1369.3	1260.7	1209.3	0.0	13	337.2	1276.4
O	1265.7	1262.6	1291.8	1285.4	1256.0	168	246.5	1272.1
P	1218.7	1268.6	1367.9	0.0	0.0	79	197.4	1250.1
TOTAL	1248.1	1270.2	1292.4	1264.5	1256.0	260	236.1	1266.8

"Z"- CARCASE DE BOVINE CU VÂRSTA CUPRINSĂ ÎNTRE 8 LUNI ȘI MAI PUȚIN DE 12 LUNI (TINERET BOVIN)								
CONFORMAȚIE	PREȚ MEDIU (RON / 100 kg)					TOTAL		
	GRĂSIMI					NUMĂR CARCASE	GREUTATE MEDIE	PREȚ MEDIU (RON / 100 kg)
	1	2	3	4	5			
E	0.0	0.0	0.0	0.0	0.0	0	0.0	0.0
U	0.0	0.0	0.0	0.0	0.0	0	0.0	0.0
R	0.0	1375.5	1378.0	0.0	0.0	4	230.1	1376.3
O	1408.8	1290.6	0.0	0.0	0.0	43	211.6	1349.9
P	1373.6	1297.5	1680.0	0.0	0.0	52	161.5	1370.1
TOTAL	1387.3	1300.4	1486.7	0.0	0.0	99	186.0	1360.4

TOATE CATEGORIILE								
CONFORMAȚIE	PREȚ MEDIU (RON / 100 kg)					TOTAL		
	GRĂSIMI					NUMĂR CARCASE	GREUTATE MEDIE	PREȚ MEDIU (RON / 100 kg)
	1	2	3	4	5			
E	0.0	0.0	0.0	0.0	0.0	0	0.0	0.0
U	2032.2	2134.0	0.0	1453.0	1743.0	9	436.7	1843.2
R	1412.8	1391.3	1286.0	1225.7	0.0	166	335.1	1355.1
O	1304.1	1271.1	1237.7	1212.4	1256.0	942	257.4	1276.5
P	1193.2	1237.7	1205.4	1178.3	0.0	786	208.3	1208.6
TOTAL	1267.0	1278.2	1243.0	1235.6	1500.2	1903	244.7	1266.8

Prețuri incluse în raportul național de prețuri pentru Comisia Europeană



Raport național parțial prețuri de piață carcase de bovine cu vârsta de 8 luni sau mai mult, la intrarea în abator conform grilei UE (*)

Săptămâna: 38

din: 14/09/20

până în 20/09/20

"A"- CARCASE DE MASCULI NECASTRAȚI CU VÂRSTA CUPRINSĂ ÎNTRE 12 LUNI ȘI MAI PUȚIN DE 24 DE LUNI (TĂURAȘI)								
CONFORMAȚIE	PREȚ MEDIU (RON / 100 kg)					TOTAL		
	GRĂSIMI					NUMĂR CARCASE	GREUTATE MEDIE	PREȚ MEDIU (RON / 100 kg)
	1	2	3	4	5			
E	0.0	0.0	0.0	0.0	0.0	0	0.0	0.0
U	2032.2	0.0	0.0	1425.3	0.0	6	463.8	1850.2
R	1452.1	1385.9	1377.0	0.0	0.0	36	310.5	1423.1
O	1376.6	1416.7	1421.4	0.0	0.0	154	256.7	1396.1
P	1346.3	1416.3	0.0	0.0	0.0	97	192.5	1378.3
TOTAL	1413.6	1411.9	1415.1	1425.3	0.0	293	246.3	1413.2

"B"- CARCASE DE MASCULI NECASTRAȚI CU VÂRSTA DE 24 DE LUNI ȘI MAI MULT (TAURI)								
CONFORMAȚIE	PREȚ MEDIU (RON / 100 kg)					TOTAL		
	GRĂSIMI					NUMĂR CARCASE	GREUTATE MEDIE	PREȚ MEDIU (RON / 100 kg)
	1	2	3	4	5			
E	0.0	0.0	0.0	0.0	0.0	0	0.0	0.0
U	0.0	0.0	0.0	1520.0	0.0	1	344.0	1520.0
R	1397.2	1316.3	1377.4	1465.0	0.0	16	381.5	1379.2
O	1369.3	1390.8	1352.1	0.0	0.0	74	288.7	1373.5
P	1181.2	1281.0	0.0	0.0	0.0	40	186.4	1221.2
TOTAL	1334.3	1346.6	1362.8	1487.4	0.0	131	269.2	1343.7

"C"- CARCASE DE MASCULI CASTRAȚI CU VÂRSTA DE 12 LUNI ȘI MAI MULT (BOI)								
CONFORMAȚIE	PREȚ MEDIU (RON / 100 kg)					TOTAL		
	GRĂSIMI					NUMĂR CARCASE	GREUTATE MEDIE	PREȚ MEDIU (RON / 100 kg)
	1	2	3	4	5			
E	0.0	0.0	0.0	0.0	0.0	0	0.0	0.0
U	0.0	0.0	0.0	0.0	0.0	0	0.0	0.0
R	0.0	1208.0	1407.1	0.0	0.0	10	401.3	1385.1
O	1267.3	1281.6	1493.2	0.0	0.0	10	358.4	1328.5
P	1058.0	1146.4	0.0	0.0	0.0	4	215.5	1127.2
TOTAL	1232.5	1238.9	1423.8	0.0	0.0	24	352.4	1334.8

"D"- CARCASE DE FEMELE CARE AU FĂȚAT (VACI)								
CONFORMAȚIE	PREȚ MEDIU (RON / 100 kg)					TOTAL		
	GRĂSIMI					NUMĂR CARCASE	GREUTATE MEDIE	PREȚ MEDIU (RON / 100 kg)
	1	2	3	4	5			
E	0.0	0.0	0.0	0.0	0.0	0	0.0	0.0
U	0.0	2134.0	0.0	0.0	0.0	1	441.0	2134.0
R	1297.1	1215.0	1156.7	1192.0	0.0	62	332.4	1211.5
O	1226.2	1196.2	1152.4	1158.9	0.0	400	251.4	1192.4
P	1068.9	1109.2	1153.5	1178.3	0.0	394	213.6	1090.7
TOTAL	1136.4	1174.3	1153.2	1173.7	0.0	857	240.1	1154.7

"E"- CARCASE ALE ALTOR BOVINE FEMELE CU VÂRSTA DE 12 LUNI ȘI MAI MULT (VITELE)								
CONFORMAȚIE	PREȚ MEDIU (RON / 100 kg)					TOTAL		
	GRĂSIMI					NUMĂR CARCASE	GREUTATE MEDIE	PREȚ MEDIU (RON / 100 kg)
	1	2	3	4	5			
E	0.0	0.0	0.0	0.0	0.0	0	0.0	0.0
U	0.0	0.0	0.0	0.0	0.0	0	0.0	0.0
R	1204.0	1369.3	1027.0	1132.6	0.0	9	292.3	1240.3
O	1268.5	1252.5	1249.6	1289.7	1256.0	129	230.7	1259.5
P	1210.3	1216.2	1442.5	0.0	0.0	59	188.4	1224.6
TOTAL	1249.4	1250.8	1254.6	1211.4	1256.0	197	220.8	1249.4

"Z"- CARCASE DE BOVINE CU VÂRSTA CUPRINSĂ ÎNTRE 8 LUNI ȘI MAI PUȚIN DE 12 LUNI (TINERET BOVIN)								
CONFORMAȚIE	PREȚ MEDIU (RON / 100 kg)					TOTAL		
	GRĂSIMI					NUMĂR CARCASE	GREUTATE MEDIE	PREȚ MEDIU (RON / 100 kg)
	1	2	3	4	5			
E	0.0	0.0	0.0	0.0	0.0	0	0.0	0.0
U	0.0	0.0	0.0	0.0	0.0	0	0.0	0.0
R	0.0	1375.5	1378.0	0.0	0.0	4	230.1	1376.3
O	1408.8	1290.6	0.0	0.0	0.0	42	212.3	1348.7
P	1365.5	1282.2	1680.0	0.0	0.0	43	162.0	1362.4
TOTAL	1383.9	1298.3	1486.7	0.0	0.0	89	188.8	1355.9

TOATE CATEGORIILE								
CONFORMAȚIE	PREȚ MEDIU (RON / 100 kg)					TOTAL		
	GRĂSIMI					NUMĂR CARCASE	GREUTATE MEDIE	PREȚ MEDIU (RON / 100 kg)
	1	2	3	4	5			
E	0.0	0.0	0.0	0.0	0.0	0	0.0	0.0
U	2032.2	2134.0	0.0	1453.0	0.0	8	446.0	1853.4
R	1389.8	1287.5	1269.1	1214.1	0.0	137	331.8	1306.4
O	1305.1	1266.4	1210.9	1179.1	1256.0	809	251.8	1269.9
P	1146.0	1198.4	1180.1	1178.3	0.0	637	202.9	1166.2
TOTAL	1250.4	1250.4	1217.8	1221.9	1256.0	1591	240.1	1244.6

(*) Pentru calcularea prețurilor medii au fost luate în considerare doar bovinele cumparate de către abatoare



**Raport prețuri de piață din România versus prețuri de piață comunitare
conform Art.7 Regulamentul de punere în aplicare (UE) 2017/1184 al Comisiei din 20 aprilie 2017**

Săptămâna: 38

din: 14/09/20

până în: 20/09/20

CATEGORIA	CLASA	PREȚ MEDIU			PREȚ RO /PREȚ COMUNITAR (%)
		ROMANIA		UE	
		RON / 100 kg	€ / 100 kg	€ / 100 kg	
Z	U2	0.00	0.00	385.70	
Z	U3	0.00	0.00	373.64	
Z	R2	1375.46	283.10	347.50	-18.53
Z	R3	1378.00	283.63	358.83	-20.96 (*)
Z	O2	1290.63	265.64	301.27	-11.83
Z	O3	0.00	0.00	301.11	
Z		1303.78	268.35	333.73	-19.59
A	U2	0.00	0.00	377.60	
A	U3	0.00	0.00	366.26	
A	R2	1581.26	325.46	351.62	-7.44
A	R3	1429.51	294.23	350.87	-16.14 (*)
A	O2	1425.94	293.49	315.68	-7.03
A	O3	1438.42	296.06	326.25	-9.25
A		1449.75	298.39	352.23	-15.29
B	R3	1367.97	281.56	295.27	-4.64
C	U2	0.00	0.00	381.69	
C	U3	0.00	0.00	397.31	
C	U4	0.00	0.00	377.84	
C	R3	1407.08	289.61	369.24	-21.57 (*)
C	R4	0.00	0.00	362.56	
C	O3	1493.25	307.35	343.39	-10.50
C	O4	0.00	0.00	345.33	
C		1428.33	293.98	361.43	-18.66
D	R3	1159.30	238.61	351.90	-32.19
D	R4	1192.03	245.35	301.67	-18.67
D	O2	1196.35	246.24	253.18	-2.74
D	O3	1157.37	238.22	276.35	-13.80 (*)
D	O4	1158.87	238.52	280.57	-14.99
D	P2	1117.02	229.91	227.57	1.03
D	P3	1176.67	242.19	268.17	-9.69
D		1163.48	239.47	278.06	-13.88
E	U2	0.00	0.00	412.60	
E	U3	0.00	0.00	412.30	
E	R2	1369.35	281.85	354.86	-20.57
E	R3	1260.74	259.49	364.98	-28.90 (*)
E	R4	1209.30	248.90	342.18	-27.26
E	O2	1262.58	259.87	279.19	-6.92
E	O3	1291.82	265.89	306.79	-13.33
E	O4	1285.41	264.57	331.54	-20.20
E		1273.73	262.17	359.36	-27.05
TOATE CATEGORIILE		1248.65	257.00	327.24	-21.46

(*) CATEGORII ȘI CLASE DE REFERINȚĂ ÎN UE28: Z3, AR3, CR3, DO3 ȘI ER3



**CARCASE DE CARCASE DE BOVINE CU VÂRSTA DE 8 LUNI SAU MAI MULT LA INTRAREA ÎN ABATOR
CONFORM ART.7 REGULAMENTUL DE PUNERE ÎN APLICARE (UE) 2017/1184 AL COMISIEI DIN 20 APRILIE 2017**

Cotații naționale (RON / 100 kg)	SĂPT 38 / 2020	VARIAȚIE		
		1 SĂPT	1 AN	Medie 5 ani (15 - 19)
Tăurași "A"	1,449.75	-1.34%	2.24%	17.61%
Vaci "D"	1,163.48	0.05%	0.96%	16.51%
Vițele "E"	1,273.73	-3.45%	-0.91%	12.54%

Prețuri medii europene (€ / 100 kg)	SĂPT 38 / 2020			VARIAȚIE					
				1 SĂPT			1 AN		
	A	D	E	A	D	E	A	D	E
UE27	352.23	278.06	359.36	0.24%	0.03%	-0.47%	-0.05%	-0.47%	-1.20%
Franța	367.37	329.79	418.79	0.03%	0.34%	0.86%	-3.82%	3.25%	3.52%
Germania	359.55	261.27	317.56	0.31%	-1.31%	-0.52%	1.17%	-4.08%	-4.41%
Italia	392.85	236.64	434.62	1.01%	0.37%	-2.76%	-3.68%	-2.89%	-0.35%
Țările de Jos	342.02	260.36	249.14	1.77%	-2.17%	0.48%	-0.80%	2.21%	-0.35%
Polonia	295.86	239.53	290.22	-0.06%	0.19%	0.07%	6.31%	0.92%	-0.77%
România	298.40	239.48	262.17	-1.37%	0.03%	-3.47%	-0.27%	-1.51%	-3.33%
Ungaria	204.99	183.78	197.47	-14.75%	0.50%	6.30%	-14.95%	-4.25%	-4.87%

PREȚ MEDIU PONDERAT LA INTRAREA ÎN ABATOR - CARCASE DE TĂURAȘI (A)

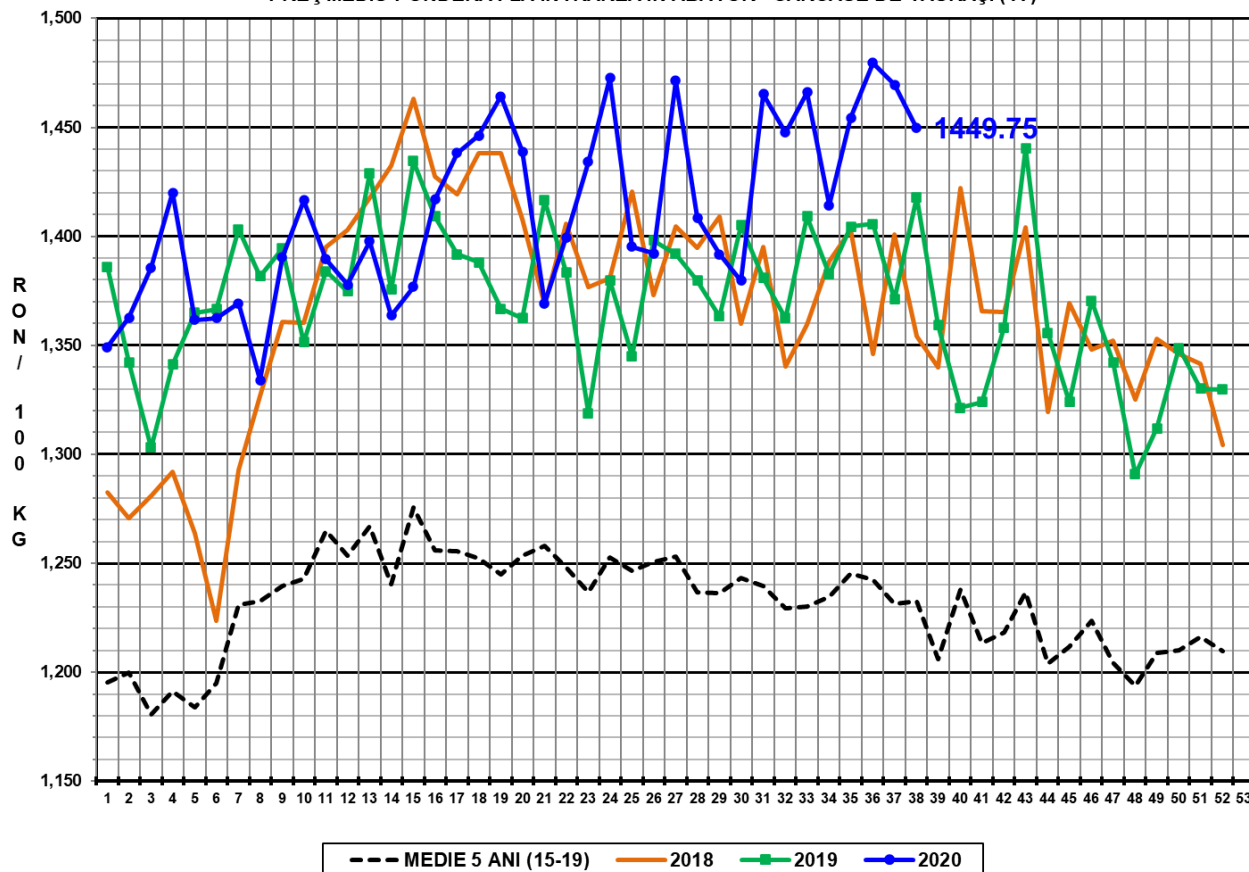

PREȚ MEDIU PONDERAT LA INTRAREA ÎN ABATOR - CARCASE DE VACI (D)

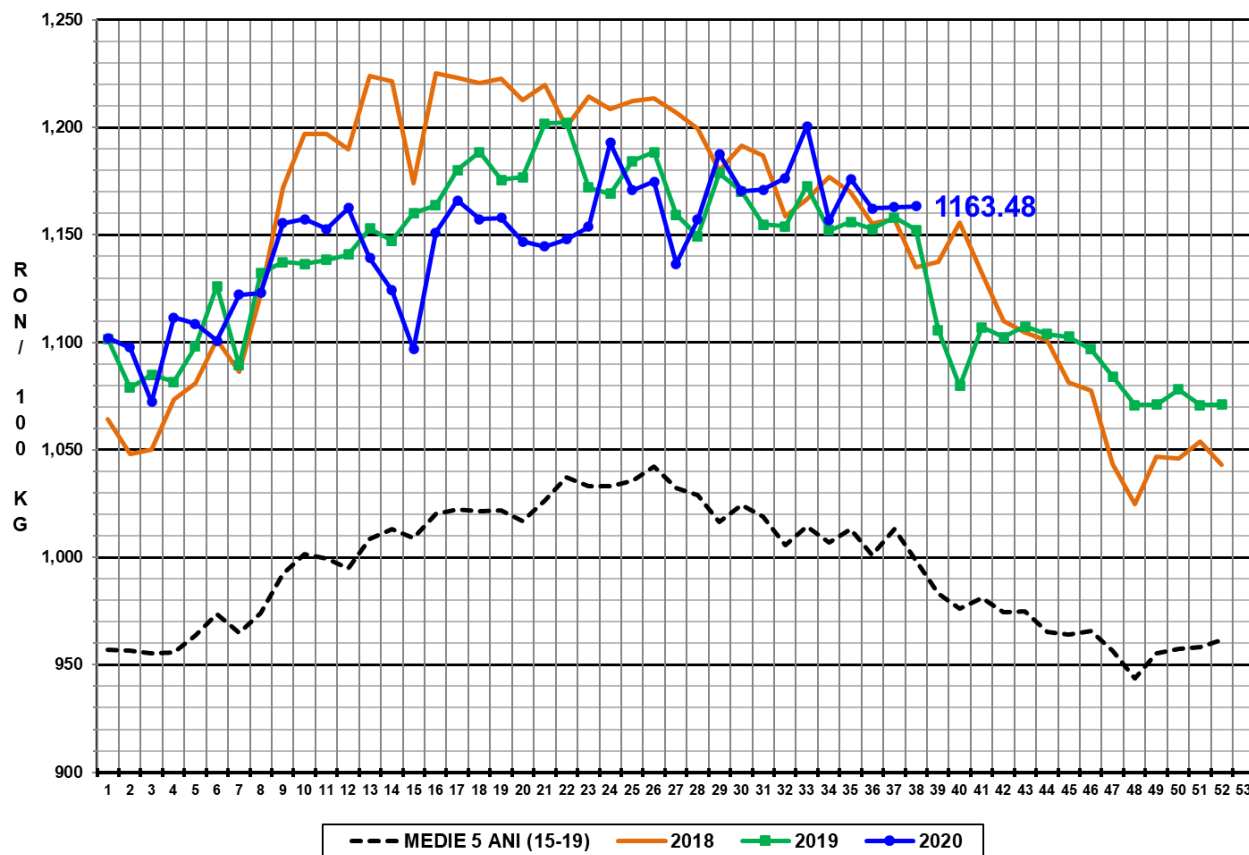

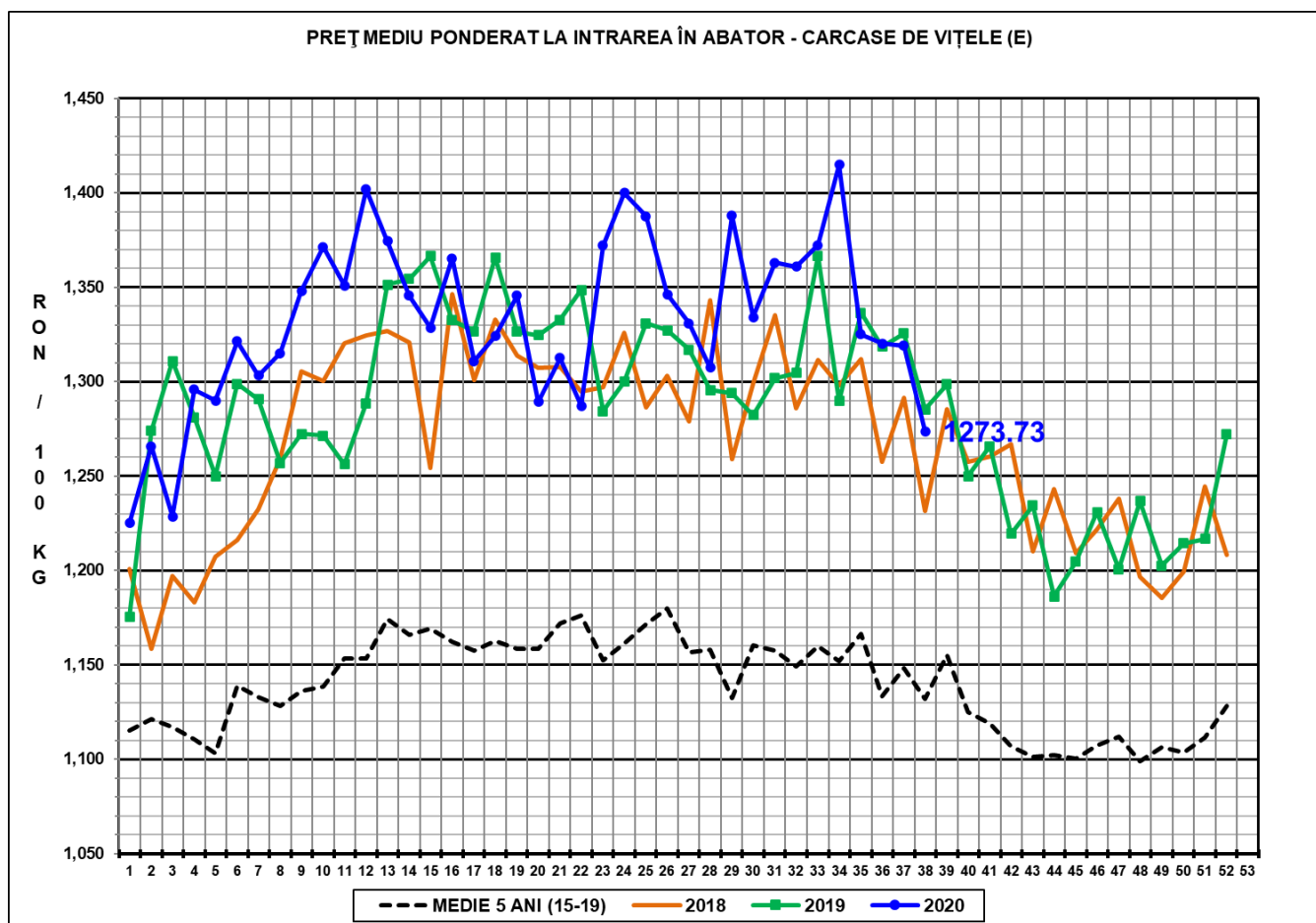

N.B. Prețurile medii ponderate săptămânale au fost calculate după cum urmează:

1. În toate cazurile de la paginile 1 - 3 și în cazul „per combinație categorie, clasă de conformație și grad de acoperire cu grăsime” de la pagina 4, au fost aplicate ponderi „real time”, care constau în greutatea individuale în viu, sau în carcasă ale bovinelor. Prețul mediu ponderat săptămânal (în viu sau în carcasă) este egal cu suma produselor dintre prețul individual (în viu sau în carcasă) și greutatea individuală (în viu sau în carcasă) împărțită la suma ponderilor (greutățile în viu sau în carcasă).

2. În cazul „per categorie” de la paginile 4 - 7, au fost aplicate ponderi bazate pe „cifrele istorice” comunicate de statele membre privind distribuția în clasele SEUROP.