

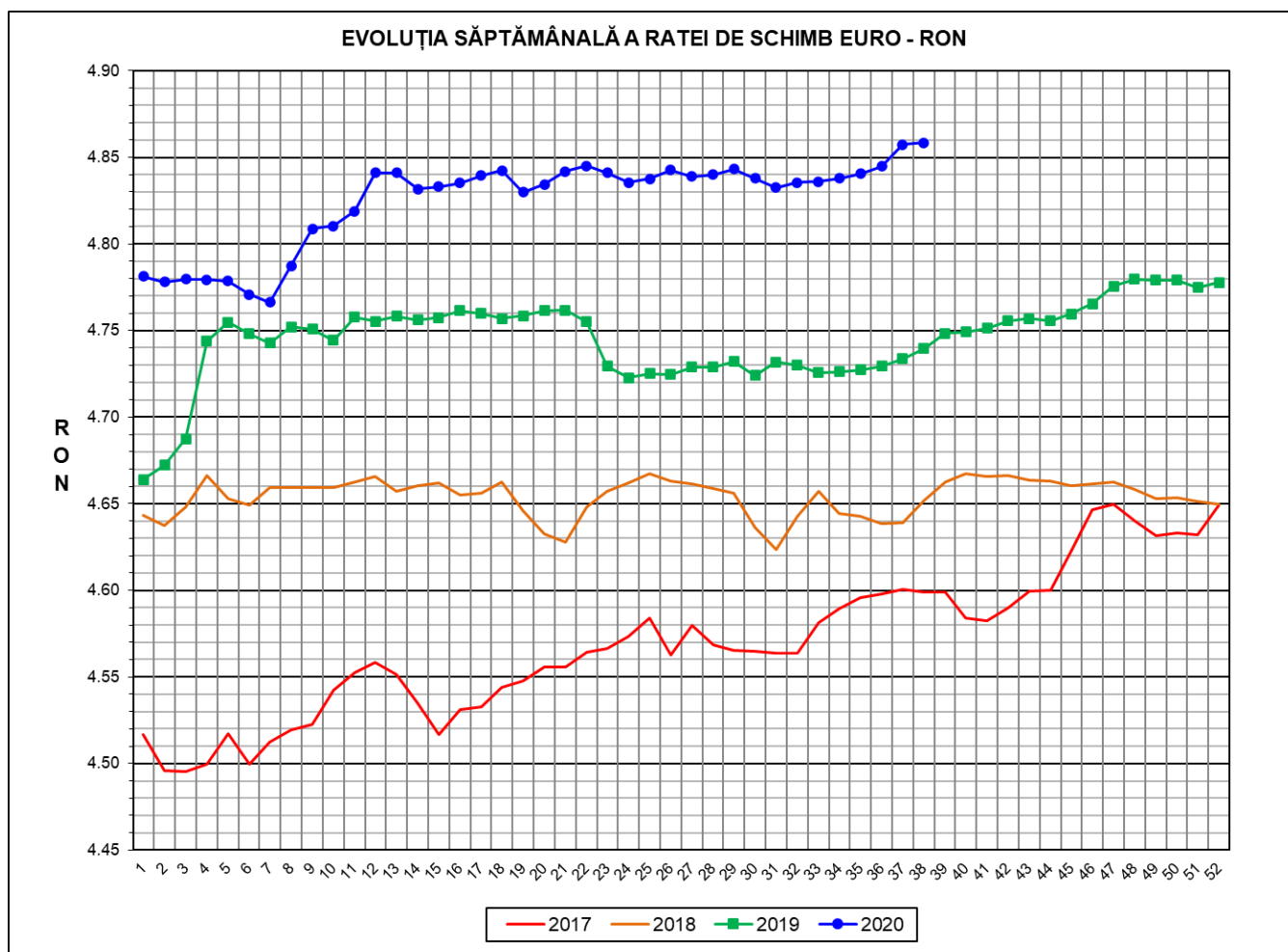

Prețul de piață al porcilor la intrarea în abator

Săptămâna 38 (14 – 20 septembrie 2020)



RATA DE SCHIMB EURO - RON			
SĂPT 38 / 2020	VARIAȚIE		
	1 SĂPT	4 SĂPT	1 AN
1€ = 4.8585 RON	0.02%	0.42%	2.51%



**SITUAȚIA CARCASELOR DE PORCINE CLASIFICATE
ÎN FUNCȚIE DE PROVENIENȚA PORCILOR SACRIFICAȚI
ÎN SĂPTĂMÂNA 14 - 20 SEPTEMBRIE 2020**

		NUMĂR CARCASE	% DIN TOTAL
PROVENIENȚĂ PORCI SACRIFICAȚI	TRANZACȚII COMERCIALE ÎNTRE ABATOARE ȘI FERME PROPRII ALE ABATOARELOR	48,914	63.70
	PRESTĂRI SERVICII	7,275	9.47
	TOTAL CARCASE CLASIFICATE CU GREUTATEA CALDĂ 50 - 120 KG	76,790	100.00
DIN CARE DIN COMERȚ INTRACOMUNITAR		7,496	9.76

Situația porcilor proveniți din tranzacții comerciale
între abatoare și furnizori care fac obiectul raportării prețurilor
în săptămâna 14 - 20 septembrie 2020

Tip preț la intrarea în abator		Carcase cu greutatea caldă 60 - 120 kg			
		SEUROP		d.c. S+E	
		nr	% din total carcase clasificate	nr	% din total carcase
De bază pentru 56% carne macră	în carcasă	0	0.0%	0	0.0%
	în viu	2,006	2.6%	1,879	2.4%
Forfetar în viu		46,675	60.8%	44,582	58.1%
Total		48,681	63.4%	46,461	60.5%

 Carcase incluse în raportul național de prețuri pentru DG AGRI



Prețul de piață al porcilor în săptămâna 14 - 20 septembrie 2020

Clasa	% carne macră	Număr porci	% din total porci	Procent mediu carne macră	Greutate medie (kg)		Preț mediu (RON / 100 kg)	
					vie	carcasă caldă – 2%	viu	carcasă caldă – 2%
S	≥ 60	30,847	63.37	62.4	108.2	83.6	562.40	727.82
E	55 - 59.9	15,614	32.07	58.2	111.9	86.2	560.30	726.86
U	50 - 54.9	1,932	3.97	53.2	115.2	89.1	556.77	720.41
ROP	< 50	288	0.59	46.7	113.3	86.6	557.01	729.03
TOTAL		48,681	100.00	60.6	109.7	84.7	561.45	727.21

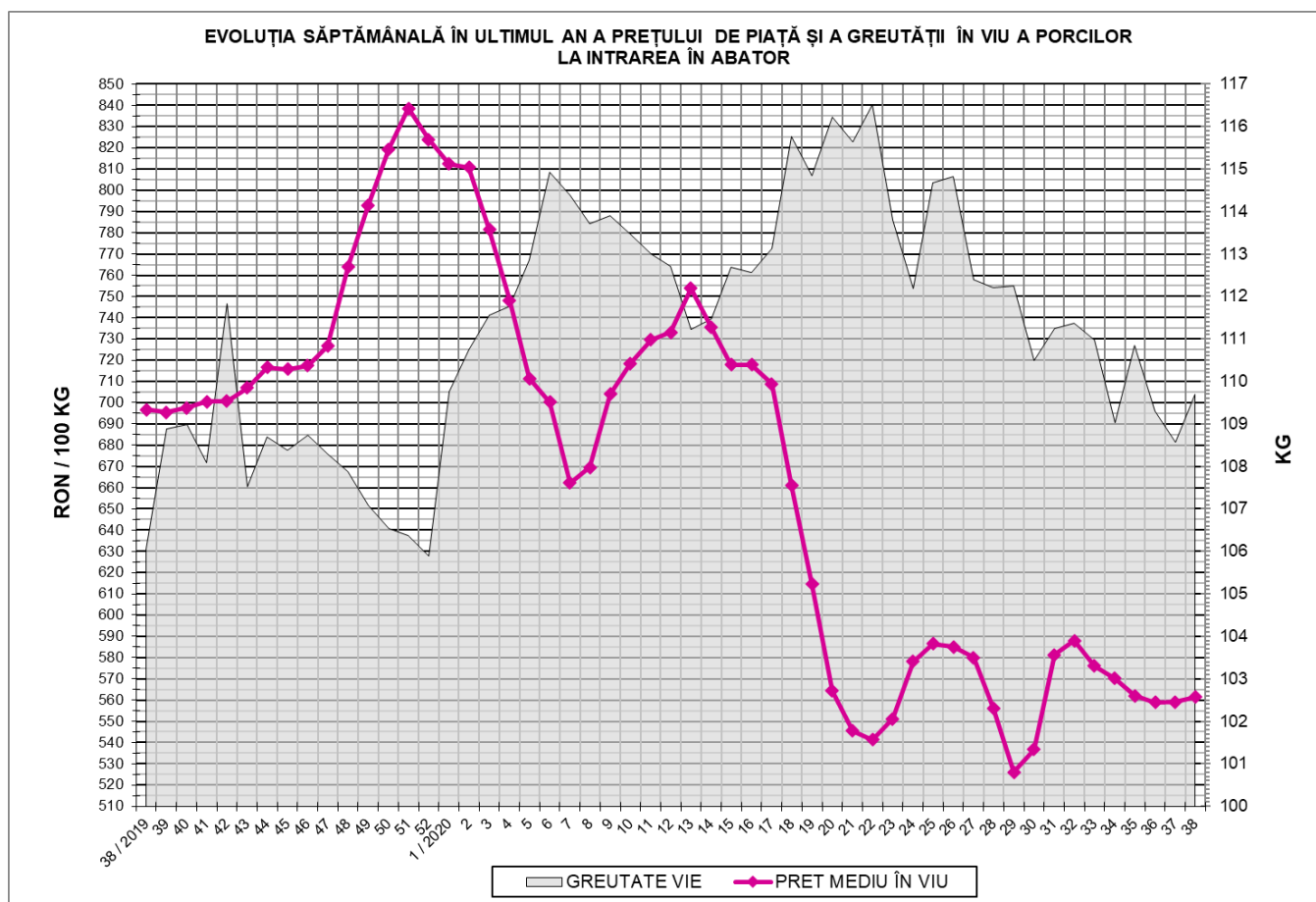



EVOLUȚIA SĂPTĂMÂNALĂ A PREȚULUI DE PIAȚĂ ÎN VIU AL PORCILOR ÎN ROMÂNIA (1)

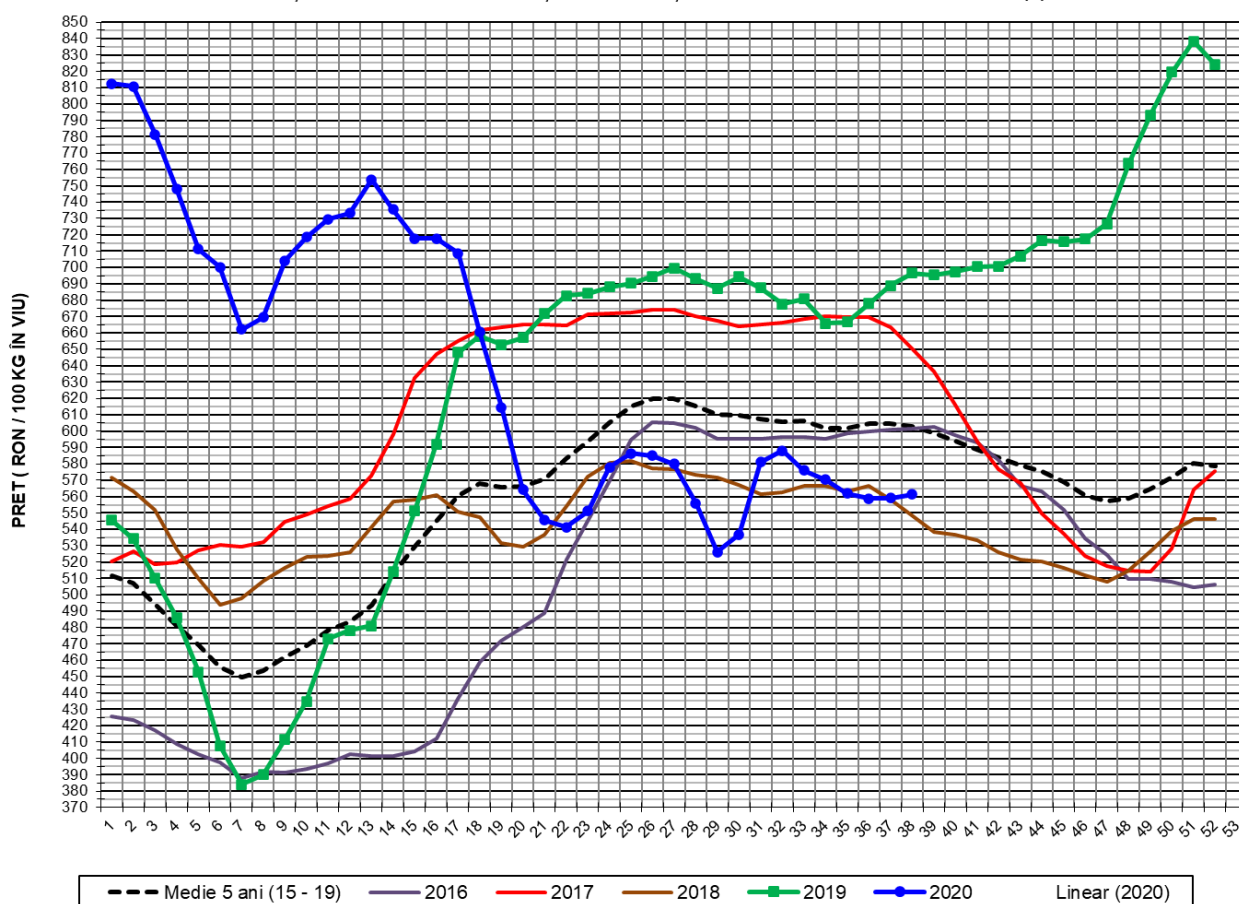

PREȚ ÎN VIU				
SĂPT 38 / 2020	VARIAȚIE			
	1 SĂPT	4 SĂPT	1 AN	MEDIE 5 ANI (2015 - 2019)
561.45 RON	0.40%	-1.54%	-19.41%	-6.84%

EVOLUȚIA SĂPTĂMÂNALĂ A PREȚULUI DE PIAȚĂ ÎN VIU AL PORCILOR ÎN ROMÂNIA (2)

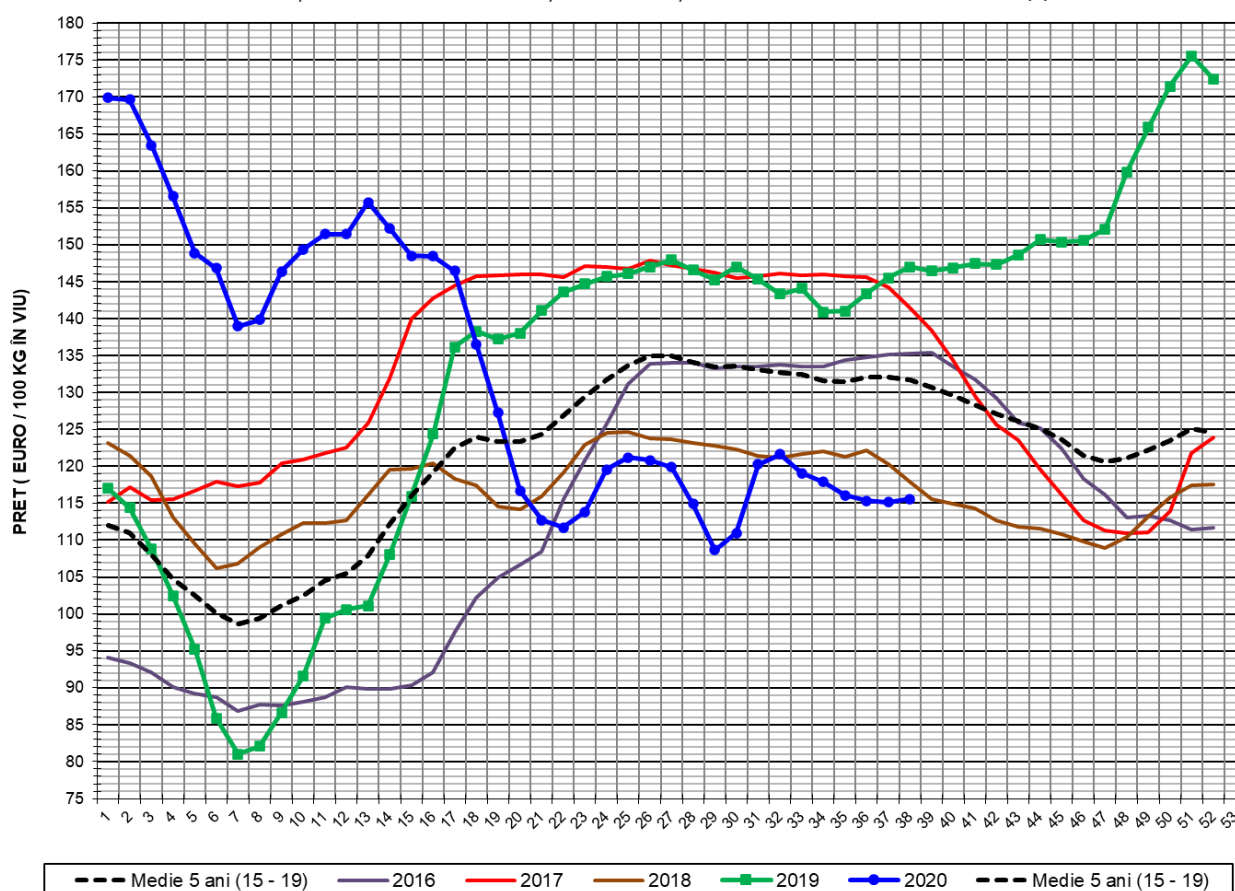

PREȚ ÎN VIU				
SĂPT 38 / 2020	VARIAȚIE			
	1 SĂPT	4 SĂPT	1 AN	MEDIE 5 ANI (2015 - 2019)
115.56 €	0.38%	-1.96%	-21.39%	-12.24%



PREȚUL CARCASELOR DE PORCINE CALITATEA STANDARD - CLASELE "S" & "E"
ÎN SĂPTĂMÂNA 14 - 20 SEPTEMBRIE 2020

% CARNE MACRĂ		NUMĂR PORCI	% CUMULATIV DIN TOTAL PORCI	GREUTATE (KG)		PREȚ MEDIU (RON/ 100 KG)	
NIVEL GRILA PREȚURI	MEDIE			VIE	CARCASA CALDĂ - 2%	VIU	CARCASA CALDĂ - 2%
≥64	65.1	5,737	11.78	106.54	82.64	564.27	727.50
63	63.4	4,689	21.42	107.35	82.98	563.13	728.50
62	62.4	6,299	34.36	107.77	83.19	562.80	729.09
61	61.5	7,146	49.04	108.97	84.08	561.59	727.85
60	60.5	6,976	63.37	109.76	84.75	560.92	726.49
59	59.5	5,631	74.93	111.02	85.58	560.91	727.65
58	58.5	4,158	83.47	112.13	86.25	561.68	730.24
57	57.5	2,859	89.35	112.72	86.93	559.23	725.16
56	56.5	1,800	93.04	112.10	86.56	558.51	723.24
55	55.5	1,166	95.44	112.77	87.27	557.91	720.87
54	54.5	705	96.89	114.35	88.45	556.83	719.90
53	53.5	525	97.97	116.87	90.32	557.42	721.27
52	52.5	317	98.62	114.64	88.83	557.15	719.07
51	51.5	237	99.10	115.16	88.84	556.48	721.32
≤50	48.0	436	100.00	113.93	87.21	555.93	726.31
MEDIE	60.6	48,681	100.00	109.70	84.69	561.45	727.21

Culorile de fond ale rândurilor din tabelul de mai sus au legătură cu grila de prețuri.



EVOLUȚIA SĂPTĂMÂNALĂ A PREȚULUI DE PIAȚĂ AL CARCASELOR - CLASELE "S" & "E" ÎN ROMÂNIA (1)

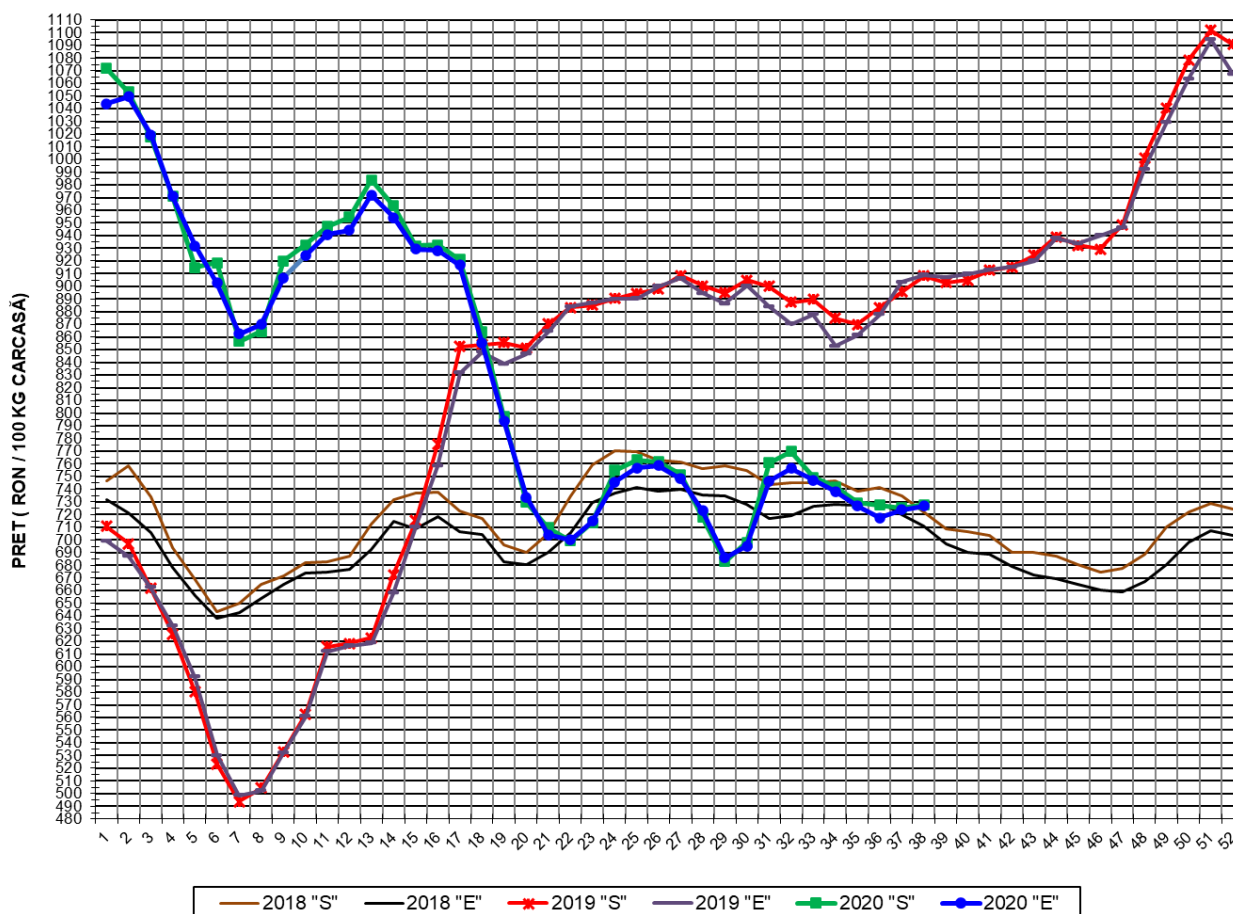

**PREȚ NAȚIONAL CARCASE
CALITATEA STANDARD - CLASELE "S" & "E"**

CLASA	PREȚ SĂPT 38 / 2020	VARIAȚIE		
		1 SĂPT	4 SĂPT	1 AN
S	727.82 RON	0.36%	-1.90%	-19.88%
E	726.86 RON	0.44%	-1.54%	-20.02%

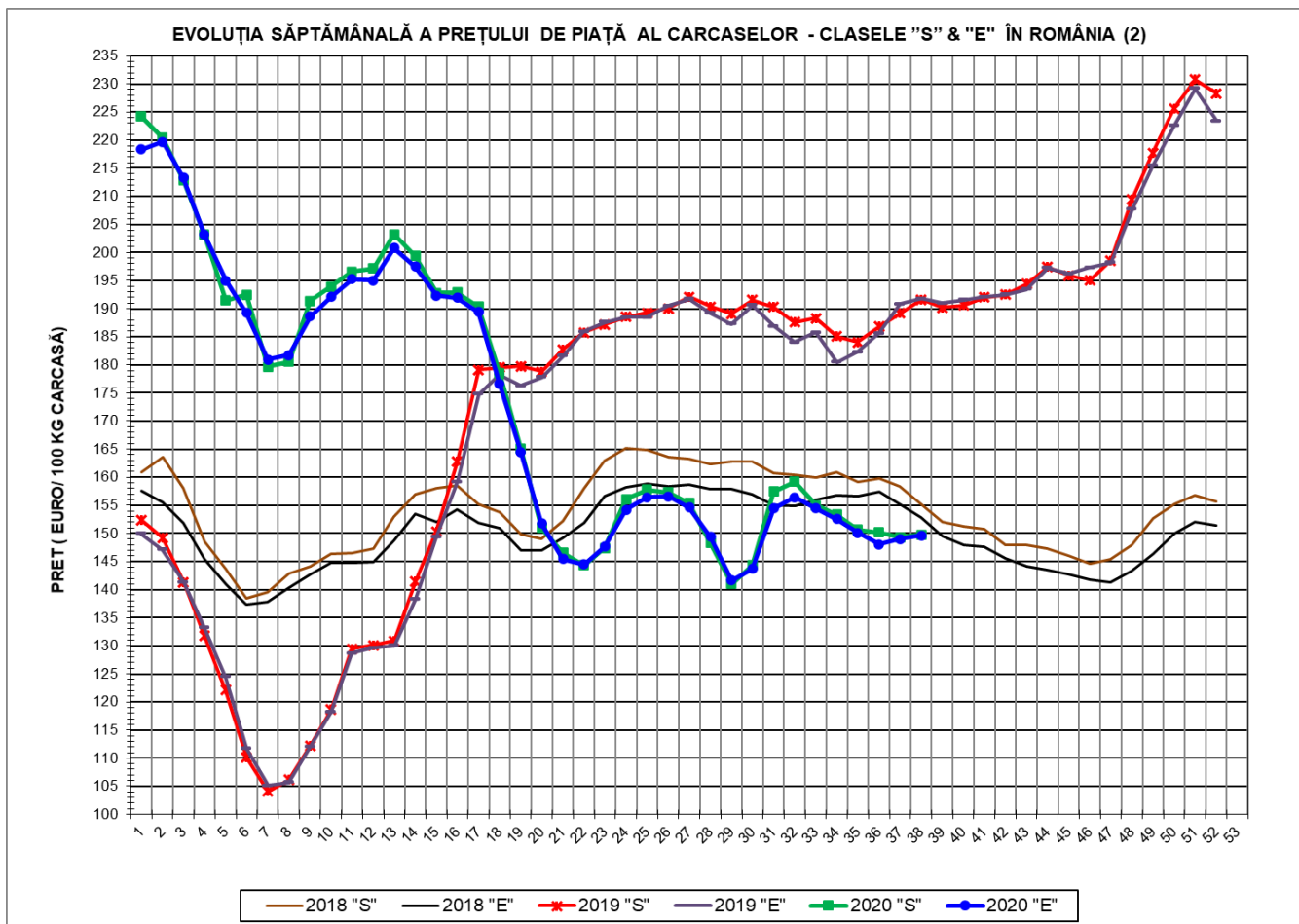

PREȚ NAȚIONAL CARCASE				
CALITATEA STANDARD - CLASELE "S"&"E"				
CLASA	PREȚ SAPT 38 / 2020	VARIAȚIE		
		1 SĂPT	4 SĂPT	1 AN
S	149.80 €	0.34%	-2.32%	-21.84%
E	149.61 €	0.42%	-1.96%	-21.98%



% PREȚ DE PIAȚĂ ÎN ROMÂNIA ȘI ÎN UE27 vs PRAGUL (PREȚUL) DE REFERINȚĂ UE27

SAPTAMANA	PREȚ (EUR)					% PREȚ vs PRAGUL (PREȚUL) DE REFERINȚĂ UE27 (*)				
	ROMÂNIA			UE28		ROMÂNIA			UE28	
	"S"	"E"	"S" + "E"	"S"	"E"	"S"	"E"	"S" + "E"	"S"	"E"
12 / 2020	197.20	195.01	196.31	192.23	188.92	130.65%	129.20%	130.06%	127.36%	125.16%
13	203.27	200.77	202.38	189.80	186.25	134.67%	133.02%	134.08%	125.75%	123.39%
14	199.40	197.49	198.74	188.47	185.91	132.10%	130.84%	131.67%	124.88%	123.18%
15	192.82	192.32	192.64	187.38	184.67	127.75%	127.42%	127.63%	124.17%	122.36%
16	192.90	191.98	192.55	183.94	180.98	127.80%	127.19%	127.57%	121.90%	119.92%
17	190.39	189.42	190.04	180.93	178.11	126.14%	125.49%	125.91%	119.93%	118.02%
18	178.47	176.63	177.77	175.39	171.76	118.24%	117.02%	117.78%	116.27%	113.83%
19	165.04	164.40	164.81	168.38	164.51	109.34%	108.92%	109.19%	111.55%	108.99%
20	150.98	151.79	151.27	162.44	158.37	100.03%	100.56%	100.22%	107.62%	104.93%
21	146.56	145.45	146.15	161.34	159.42	97.10%	96.36%	96.83%	106.89%	105.62%
22	144.34	144.50	144.40	163.32	162.91	95.63%	95.74%	95.67%	108.20%	107.93%
23	147.44	147.66	147.52	164.58	163.47	97.68%	97.83%	97.74%	109.04%	108.30%
24	156.10	154.22	155.39	165.09	163.37	103.42%	102.17%	102.95%	109.37%	108.24%
25	157.78	156.46	157.27	164.12	161.62	104.53%	103.66%	104.19%	108.73%	107.08%
26	157.27	156.63	157.03	165.54	162.44	104.20%	103.77%	104.03%	109.67%	107.62%
27	155.37	154.62	155.08	163.25	158.92	102.94%	102.44%	102.75%	108.16%	105.29%
28	148.29	149.37	148.70	159.38	153.69	98.25%	98.96%	98.51%	105.59%	101.83%
29	140.99	141.66	141.24	155.51	148.22	93.41%	93.85%	93.57%	103.03%	98.20%
30	144.30	143.72	144.09	155.21	149.88	95.60%	95.22%	95.46%	102.83%	99.30%
31	157.45	154.43	156.31	155.99	150.73	104.31%	102.31%	103.56%	103.35%	99.86%
32	159.19	156.41	158.15	155.50	151.03	105.47%	103.63%	104.78%	103.02%	100.06%
33	155.00	154.48	154.80	155.24	150.88	102.69%	102.35%	102.56%	102.85%	99.96%
34	153.36	152.60	153.07	155.54	150.62	101.60%	101.10%	101.41%	103.05%	99.79%
35	150.66	150.11	150.46	155.67	150.57	99.82%	99.45%	99.68%	103.13%	99.76%
36	150.17	148.06	149.38	156.33	150.78	99.49%	98.09%	98.97%	103.57%	99.90%
37	149.30	148.99	149.19	155.81	149.83	98.91%	98.71%	98.84%	103.23%	99.27%
38	149.80	149.61	149.74	150.39	142.58	99.25%	99.12%	99.20%	99.64%	94.46%

(*) 150.939 EUR conform Art. 7 [1] al Reg. [UE] nr. 1308/2013



EVOLUȚIA SĂPTĂMÂNALĂ A PREȚULUI CLASA "E" ÎN UE27 ȘI ÎN CÂTEVA STATE MEMBRE

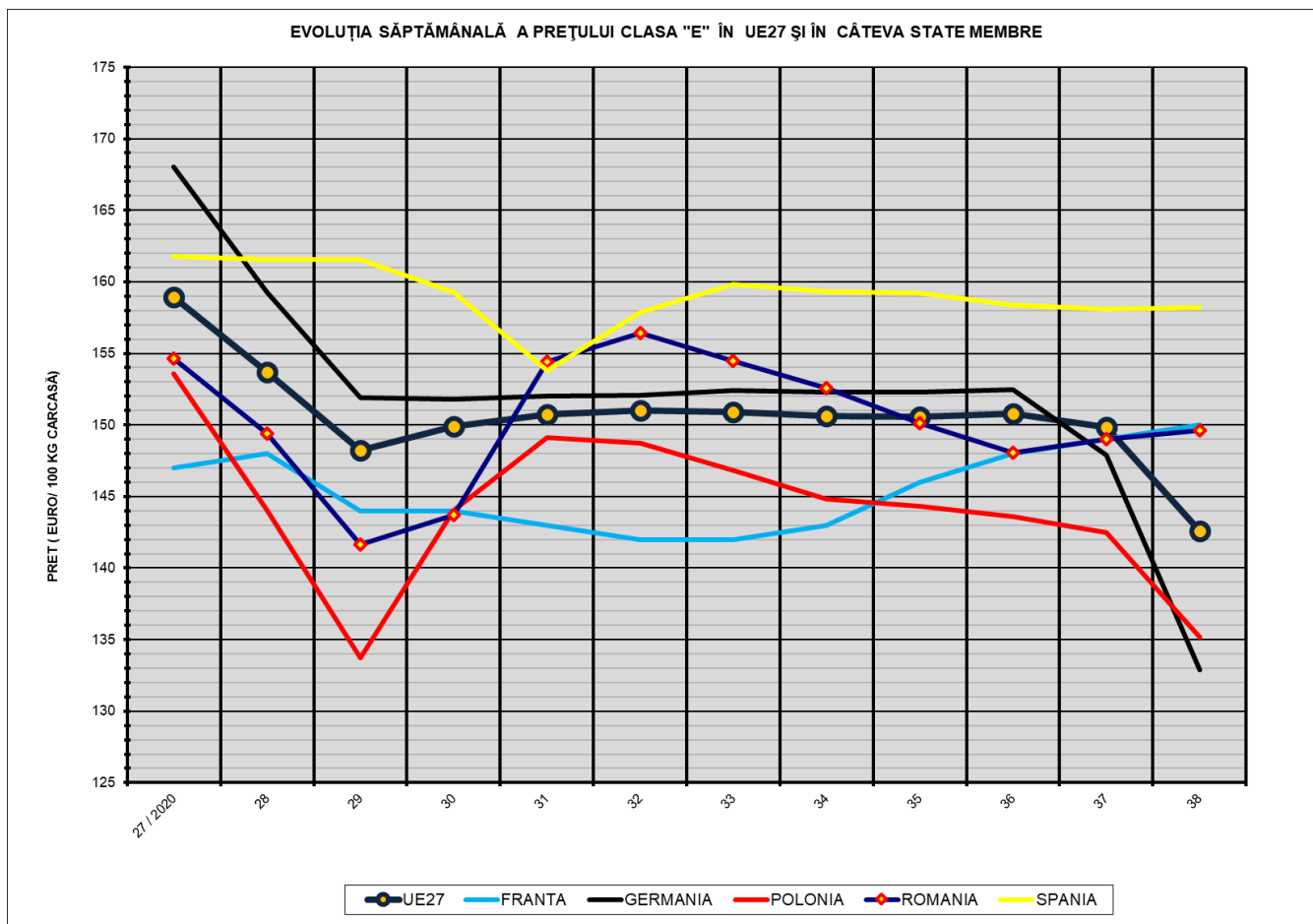

COMPARAȚII DE PREȚURI

SĂPT 38 / 2020	UE27	FR	DE	PL	RO	ES	RO vs UE27	RO vs FR	RO vs DE	RO vs PL	RO vs ES
	142.58 €	150.00 €	132.90 €	135.18 €	149.61 €	158.22 €	7.03 € 4.9%	-0.39 € -0.3%	16.71 € 12.6%	14.43 € 10.7%	-8.61 € -5.4%