



Prețul de piață al bovinelor la intrarea în abator

Săptămâna 37 (7 – 13 septembrie 2020)

SITUAȚIA CARCASELOR DE BOVINE CLASIFICATE ÎN FUNCȚIE DE PROVENIENȚA BOVINELOR SACRIFICATE
ÎN SĂPTĂMÂNA 7 - 13 SEPTEMBRIE 2020

PROVENIENȚĂ BOVINĂ	CARCASE CLASIFICATE:						PREȚ FEZABIL CATEGORIILE:						
	BOVINE CU VÂRSTA:				TOTAL		A, B, C, D, E, Z				V		
	DE 8 LUNI SAU MAI MULT (A, B, C, D, E, Z)		MAI MICĂ DE 8 LUNI (V)				TOATE CLASELE		CLASELE CONFORM ART 7, REG (UE)		TOATE CLASELE		
	NUMĂR	%	NUMĂR	%	NUMĂR	%	NUMĂR	%	NUMĂR	%	NUMĂR	%	
CUMPĂRATE	1,587	44.4	72	2.0	1,659	46.5	1,495	41.9	531	14.9	61	1.7	
FERME PROPRII ALE ABATOARELOR	304	8.5	28	0.8	332	9.3	284	8.0	89	2.5	25	0.7	
PRESTĂRI SERVICII	PRODUCĂTORI	1,149	32.2	72	2.0	1,221	34.2	1,110	31.1	149	4.2	71	2.0
	COMERCIANȚI	330	9.2	29	0.8	359	10.1	317	8.9	82	2.3	27	0.8
TOTAL	3,370	94.4	201	5.6	3,571	100.0	3,206	89.8	851	23.8	184	5.2	

1,779 Carcase incluse în rapoartele naționale de prețuri de piață pentru carcasele de bovine cu vârsta de 8 luni sau mai mult
49.9% din total carcase clasificate

620 Carcase incluse în raportul național de prețuri de piață pentru Comisia Europeană
17.4% din total carcase clasificate

86 Carcase incluse în rapoartele naționale de prețuri de piață pentru carcasele de bovine cu vârsta mai mică de 8 luni (viței)
2.4% din total carcase clasificate

Factor general de ajustare pentru cheltuielile de transport a prețurilor raportate: 0.08 RON/kg carcasă caldă-2%

Prețul în viu al bovinelor din toate clasele de conformație și acoperire cu grăsime
la intrarea în abator în săptămâna 7 - 13 septembrie 2020

Categorie	Număr	Greutate în viu (kg)	Preț în viu (RON / 100 kg)	Modificare preț	
				1 săpt	1 an
"A" - TĂURAȘI	340	481.7	763.7	4.06%	8.98%
"B" - TAURI	151	582.5	708.4	-1.99%	6.33%
"C" - BOI	40	637.5	785.7	16.76%	24.97%
"D" - VACI	858	475.4	547.0	-1.47%	-0.14%
"E" - VIȚELE	277	458.2	652.3	0.66%	2.89%
"Z" - TINERET BOVIN	113	391.9	686.6	-2.16%	4.47%
A + B + C + D + E + Z	1,779	481.3	635.0	1.23%	4.79%
"V" - VIȚEI	86	229.4	666.6	1.76%	-0.31%



Raport național prețuri de piață carcase de bovine cu vârsta de 8 luni sau mai mult, la intrarea în abator conform grilei UE

Săptămâna: 37

din: 07/09/20

până în 13/09/20

"A"- CARCASE DE MASCULI NECASTRAȚI CU VÂRSTA CUPRINSĂ ÎNTRE 12 LUNI ȘI MAI PUȚIN DE 24 DE LUNI (TĂURAȘI)								
CONFORMAȚIE	PREȚ MEDIU (RON / 100 kg)					NUMĂR CARCASE	TOTAL	
	GRĂSIME						GREUTATE MEDIE	PREȚ MEDIU (RON / 100 kg)
	1	2	3	4	5			
E	0.0	0.0	0.0	0.0	0.0	0	0.0	0.0
U	1877.1	1848.8	1842.0	0.0	0.0	14	399.7	1863.4
R	1517.5	1490.2	1718.6	0.0	0.0	45	318.8	1547.5
O	1378.0	1430.7	1435.5	0.0	0.0	172	242.6	1401.9
P	1372.9	1476.0	0.0	0.0	0.0	109	220.7	1411.1
TOTAL	1427.6	1480.7	1609.7	0.0	0.0	340	252.1	1458.9

"B"- CARCASE DE MASCULI NECASTRAȚI CU VÂRSTA DE 24 DE LUNI ȘI MAI MULT (TAURI)								
CONFORMAȚIE	PREȚ MEDIU (RON / 100 kg)					NUMĂR CARCASE	TOTAL	
	GRĂSIME						GREUTATE MEDIE	PREȚ MEDIU (RON / 100 kg)
	1	2	3	4	5			
E	0.0	0.0	0.0	0.0	0.0	0	0.0	0.0
U	0.0	0.0	0.0	0.0	0.0	0	0.0	0.0
R	1337.7	1421.6	1515.0	0.0	0.0	28	362.9	1395.2
O	1311.1	1330.7	1428.1	0.0	0.0	96	312.6	1337.2
P	1311.7	1445.7	0.0	0.0	0.0	27	220.1	1347.4
TOTAL	1316.7	1363.0	1447.7	0.0	0.0	151	305.4	1351.3

"C"- CARCASE DE MASCULI CASTRAȚI CU VÂRSTA DE 12 LUNI ȘI MAI MULT (BOI)								
CONFORMAȚIE	PREȚ MEDIU (RON / 100 kg)					NUMĂR CARCASE	TOTAL	
	GRĂSIME						GREUTATE MEDIE	PREȚ MEDIU (RON / 100 kg)
	1	2	3	4	5			
E	0.0	0.0	0.0	0.0	0.0	0	0.0	0.0
U	0.0	0.0	0.0	0.0	1567.0	1	509.6	1567.0
R	1373.6	1334.2	1608.0	0.0	0.0	20	356.5	1423.1
O	1344.9	1374.1	1564.1	1608.0	0.0	19	321.8	1486.4
P	0.0	0.0	0.0	0.0	0.0	0	0.0	0.0
TOTAL	1358.8	1341.8	1580.6	1608.0	1567.0	40	343.9	1456.6

"D"- CARCASE DE FEMELE CARE AU FĂTAT (VACI)								
CONFORMAȚIE	PREȚ MEDIU (RON / 100 kg)					NUMĂR CARCASE	TOTAL	
	GRĂSIME						GREUTATE MEDIE	PREȚ MEDIU (RON / 100 kg)
	1	2	3	4	5			
E	0.0	0.0	0.0	0.0	0.0	0	0.0	0.0
U	0.0	1709.0	0.0	0.0	0.0	1	423.4	1709.0
R	1278.9	1193.9	1104.2	1121.8	1156.0	22	345.3	1174.9
O	1214.0	1171.0	1231.2	1202.8	1258.0	392	245.8	1200.4
P	1088.9	1112.4	1162.4	1208.0	0.0	443	200.6	1100.2
TOTAL	1137.5	1158.3	1210.5	1164.3	1200.6	858	225.2	1154.5

"E"- CARCASE ALE ALTOR BOVINE FEMELE CU VÂRSTA DE 12 LUNI ȘI MAI MULT (VITELE)								
CONFORMAȚIE	PREȚ MEDIU (RON / 100 kg)					NUMĂR CARCASE	TOTAL	
	GRĂSIME						GREUTATE MEDIE	PREȚ MEDIU (RON / 100 kg)
	1	2	3	4	5			
E	0.0	0.0	0.0	0.0	0.0	0	0.0	0.0
U	0.0	0.0	0.0	0.0	0.0	0	0.0	0.0
R	1546.5	1308.2	1485.5	1608.0	0.0	24	313.6	1443.3
O	1322.1	1264.2	1316.2	1294.1	0.0	169	244.3	1293.1
P	1197.3	1350.0	1267.2	0.0	0.0	84	177.2	1244.7
TOTAL	1262.5	1281.8	1353.0	1338.1	0.0	277	230.0	1299.5

"Z"- CARCASE DE BOVINE CU VÂRSTA CUPRINSĂ ÎNTRE 8 LUNI ȘI MAI PUȚIN DE 12 LUNI (TINERET BOVIN)								
CONFORMAȚIE	PREȚ MEDIU (RON / 100 kg)					NUMĂR CARCASE	TOTAL	
	GRĂSIME						GREUTATE MEDIE	PREȚ MEDIU (RON / 100 kg)
	1	2	3	4	5			
E	0.0	0.0	0.0	0.0	0.0	0	0.0	0.0
U	0.0	1575.0	0.0	0.0	0.0	1	245.0	1575.0
R	1621.2	1337.0	1286.0	0.0	0.0	6	229.3	1445.2
O	1345.2	1413.6	1494.1	0.0	0.0	31	220.8	1384.1
P	1330.5	1322.1	1335.0	0.0	0.0	75	186.7	1325.3
TOTAL	1355.8	1343.8	1400.8	0.0	0.0	113	198.8	1353.3

TOATE CATEGORIILE								
CONFORMAȚIE	PREȚ MEDIU (RON / 100 kg)					NUMĂR CARCASE	TOTAL	
	GRĂSIME						GREUTATE MEDIE	PREȚ MEDIU (RON / 100 kg)
	1	2	3	4	5			
E	0.0	0.0	0.0	0.0	0.0	0	0.0	0.0
U	1877.1	1805.3	1842.0	0.0	1567.0	17	398.5	1821.0
R	1442.3	1355.9	1540.6	1187.9	1156.0	145	332.0	1418.9
O	1289.2	1268.5	1322.8	1283.3	1258.0	879	253.0	1287.4
P	1165.9	1268.1	1189.5	1208.0	0.0	738	200.2	1196.7
TOTAL	1250.6	1289.7	1348.4	1242.2	1352.1	1779	238.9	1279.3

Prețuri incluse în raportul național de prețuri pentru Comisia Europeană



Raport național parțial prețuri de piață carcase de bovine cu vârsta de 8 luni sau mai mult, la intrarea în abator conform grilei UE (*)

Săptămâna: 37

din: 07/09/20

până în 13/09/20

"A"- CARCASE DE MASCULI NECASTRAȚI CU VÂRSTA CUPRINSĂ ÎNTRE 12 LUNI ȘI MAI PUȚIN DE 24 DE LUNI (TĂURAȘI)								
CONFORMAȚIE	PREȚ MEDIU (RON / 100 kg)					TOTAL		
	GRĂSIMI					NUMĂR CARCASE	GREUTATE MEDIE	PREȚ MEDIU (RON / 100 kg)
	1	2	3	4	5			
E	0.0	0.0	0.0	0.0	0.0	0	0.0	0.0
U	1877.1	1848.8	1842.0	0.0	0.0	14	399.7	1863.4
R	1483.3	1486.4	1718.6	0.0	0.0	41	315.6	1534.3
O	1381.1	1413.6	1424.5	0.0	0.0	150	239.0	1395.7
P	1311.0	1507.8	0.0	0.0	0.0	62	197.8	1381.6
TOTAL	1423.6	1482.9	1617.1	0.0	0.0	267	249.6	1459.3

"B"- CARCASE DE MASCULI NECASTRAȚI CU VÂRSTA DE 24 DE LUNI ȘI MAI MULT (TAURI)								
CONFORMAȚIE	PREȚ MEDIU (RON / 100 kg)					TOTAL		
	GRĂSIMI					NUMĂR CARCASE	GREUTATE MEDIE	PREȚ MEDIU (RON / 100 kg)
	1	2	3	4	5			
E	0.0	0.0	0.0	0.0	0.0	0	0.0	0.0
U	0.0	0.0	0.0	0.0	0.0	0	0.0	0.0
R	1441.8	1495.8	1552.8	0.0	0.0	18	331.2	1477.0
O	1324.3	1430.0	1418.6	0.0	0.0	72	296.3	1376.7
P	1301.6	1434.7	0.0	0.0	0.0	22	212.3	1338.7
TOTAL	1342.1	1441.1	1450.2	0.0	0.0	112	285.4	1389.9

"C"- CARCASE DE MASCULI CASTRAȚI CU VÂRSTA DE 12 LUNI ȘI MAI MULT (BOI)								
CONFORMAȚIE	PREȚ MEDIU (RON / 100 kg)					TOTAL		
	GRĂSIMI					NUMĂR CARCASE	GREUTATE MEDIE	PREȚ MEDIU (RON / 100 kg)
	1	2	3	4	5			
E	0.0	0.0	0.0	0.0	0.0	0	0.0	0.0
U	0.0	0.0	0.0	0.0	0.0	0	0.0	0.0
R	1373.6	1334.2	1608.0	0.0	0.0	20	356.5	1423.1
O	1344.9	1374.1	1564.1	1608.0	0.0	19	321.8	1486.4
P	0.0	0.0	0.0	0.0	0.0	0	0.0	0.0
TOTAL	1358.8	1341.8	1580.6	1608.0	0.0	39	339.6	1452.4

"D"- CARCASE DE FEMELE CARE AU FĂȚAT (VACI)								
CONFORMAȚIE	PREȚ MEDIU (RON / 100 kg)					TOTAL		
	GRĂSIMI					NUMĂR CARCASE	GREUTATE MEDIE	PREȚ MEDIU (RON / 100 kg)
	1	2	3	4	5			
E	0.0	0.0	0.0	0.0	0.0	0	0.0	0.0
U	0.0	1709.0	0.0	0.0	0.0	1	423.4	1709.0
R	1278.9	1193.9	1104.2	1121.8	1156.0	22	345.3	1174.9
O	1214.0	1168.1	1232.1	1202.8	1258.0	386	245.0	1199.6
P	1083.0	1096.6	1144.0	1208.0	0.0	381	199.5	1091.1
TOTAL	1139.0	1153.0	1210.1	1164.3	1200.6	790	226.1	1153.6

"E"- CARCASE ALE ALTOR BOVINE FEMELE CU VÂRSTA DE 12 LUNI ȘI MAI MULT (VITELE)								
CONFORMAȚIE	PREȚ MEDIU (RON / 100 kg)					TOTAL		
	GRĂSIMI					NUMĂR CARCASE	GREUTATE MEDIE	PREȚ MEDIU (RON / 100 kg)
	1	2	3	4	5			
E	0.0	0.0	0.0	0.0	0.0	0	0.0	0.0
U	0.0	0.0	0.0	0.0	0.0	0	0.0	0.0
R	1546.5	1308.2	1328.8	1608.0	0.0	14	301.3	1362.8
O	1322.1	1250.4	1274.7	1172.0	0.0	129	230.8	1273.8
P	1195.0	1335.1	1242.9	0.0	0.0	79	173.3	1233.6
TOTAL	1261.9	1270.1	1279.3	1386.0	0.0	222	214.8	1270.1

"Z"- CARCASE DE BOVINE CU VÂRSTA CUPRINSĂ ÎNTRE 8 LUNI ȘI MAI PUȚIN DE 12 LUNI (TINERET BOVIN)								
CONFORMAȚIE	PREȚ MEDIU (RON / 100 kg)					TOTAL		
	GRĂSIMI					NUMĂR CARCASE	GREUTATE MEDIE	PREȚ MEDIU (RON / 100 kg)
	1	2	3	4	5			
E	0.0	0.0	0.0	0.0	0.0	0	0.0	0.0
U	0.0	1575.0	0.0	0.0	0.0	1	245.0	1575.0
R	1621.2	1337.0	1286.0	0.0	0.0	6	229.3	1445.2
O	1342.3	1424.9	1548.2	0.0	0.0	26	222.3	1387.6
P	1329.2	1203.5	0.0	0.0	0.0	32	141.6	1305.0
TOTAL	1357.7	1364.0	1439.9	0.0	0.0	65	183.5	1366.7

TOATE CATEGORIILE								
CONFORMAȚIE	PREȚ MEDIU (RON / 100 kg)					TOTAL		
	GRĂSIMI					NUMĂR CARCASE	GREUTATE MEDIE	PREȚ MEDIU (RON / 100 kg)
	1	2	3	4	5			
E	0.0	0.0	0.0	0.0	0.0	0	0.0	0.0
U	1877.1	1805.3	1842.0	0.0	0.0	16	391.5	1841.7
R	1460.9	1343.6	1544.4	1187.9	1156.0	121	324.1	1414.2
O	1287.4	1262.7	1311.7	1255.1	1258.0	782	247.4	1281.6
P	1140.6	1213.7	1160.0	1208.0	0.0	576	193.0	1159.8
TOTAL	1245.6	1275.1	1336.9	1217.7	1200.6	1495	234.2	1267.8

(*) Pentru calcularea prețurilor medii au fost luate în considerare doar bovinele cumparate de către abatoare



**Raport prețuri de piață din România versus prețuri de piață comunitare
conform Art.7 Regulamentul de punere în aplicare (UE) 2017/1184 al Comisiei din 20 aprilie 2017**

Săptămâna: 37

din: 07/09/20

până în: 13/09/20

CATEGORIA	CLASA	PREȚ MEDIU			PREȚ RO /PREȚ COMUNITAR (%)
		ROMANIA		UE	
		RON / 100 kg	€ / 100 kg	€ / 100 kg	
Z	U2	1575.00	324.25	383.62	-15.48
Z	U3	0.00	0.00	375.16	
Z	R2	1337.00	275.26	350.40	-21.44
Z	R3	1286.03	264.76	358.88	-26.23 (*)
Z	O2	1413.61	291.03	306.20	-4.95
Z	O3	1494.07	307.59	309.99	-0.77
Z		1413.77	291.06	339.15	-14.18
A	U2	1848.79	380.62	377.12	0.93
A	U3	1842.00	379.22	365.49	3.76
A	R2	1490.18	306.79	349.49	-12.22
A	R3	1718.59	353.82	350.92	0.83 (*)
A	O2	1430.66	294.54	315.38	-6.61
A	O3	1435.47	295.53	326.54	-9.50
A		1469.51	302.54	351.39	-13.90
B	R3	1515.04	311.91	294.12	6.05
C	U2	0.00	0.00	387.50	
C	U3	0.00	0.00	392.27	
C	U4	0.00	0.00	378.91	
C	R3	1608.00	331.05	371.58	-10.91 (*)
C	R4	0.00	0.00	364.24	
C	O3	1564.07	322.00	343.38	-6.23
C	O4	1608.00	331.05	346.57	-4.48
C		1599.53	329.30	362.40	-9.13
D	R3	1104.20	227.33	352.12	-35.44
D	R4	1121.80	230.95	303.79	-23.98
D	O2	1171.04	241.09	254.19	-5.15
D	O3	1231.21	253.48	278.11	-8.86 (*)
D	O4	1202.82	247.63	281.38	-11.99
D	P2	1112.38	229.01	227.37	0.72
D	P3	1162.41	239.31	269.03	-11.05
D		1162.86	239.41	277.97	-13.87
E	U2	0.00	0.00	428.83	
E	U3	0.00	0.00	410.03	
E	R2	1308.24	269.33	360.96	-25.39
E	R3	1485.54	305.84	369.41	-17.21 (*)
E	R4	1608.00	331.05	342.97	-3.48
E	O2	1264.16	260.26	279.37	-6.84
E	O3	1316.18	270.97	305.93	-11.43
E	O4	1294.12	266.43	329.71	-19.19
E		1319.21	271.59	361.05	-24.78
TOATE CATEGORIILE		1278.97	263.31	327.27	-19.54

(*) CATEGORII ȘI CLASE DE REFERINȚĂ ÎN UE28: Z3, AR3, CR3, DO3 ȘI ER3



**CARCASE DE CARCASE DE BOVINE CU VÂRSTA DE 8 LUNI SAU MAI MULT LA INTRAREA ÎN ABATOR
CONFORM ART.7 REGULAMENTUL DE PUNERE ÎN APLICARE (UE) 2017/1184 AL COMISIEI DIN 20 APRILIE 2017**

Cotații naționale (RON / 100 kg)	SĂPT 37 / 2020	VARIAȚIE		
		1 SĂPT	1 AN	Medie 5 ani (15 - 19)
Tăurași "A"	1,469.51	-0.68%	7.17%	19.35%
Vaci "D"	1,162.86	0.04%	0.40%	14.80%
Vițele "E"	1,319.21	-0.09%	-0.48%	14.90%

Prețuri medii europene (€ / 100 kg)	SĂPT 37 / 2020			VARIAȚIE					
				1 SĂPT			1 AN		
	A	D	E	A	D	E	A	D	E
UE27	351.39	277.97	361.05	-0.18%	-0.86%	0.00%	-0.21%	-0.98%	-0.43%
Franța	367.27	328.66	415.21	-0.25%	-0.21%	-0.72%	-3.96%	2.87%	2.69%
Germania	358.44	264.72	319.21	-0.04%	-2.69%	-1.03%	1.00%	-4.34%	-4.32%
Italia	388.91	235.76	446.94	0.39%	-2.21%	2.79%	-3.39%	-4.20%	2.78%
Țările de Jos	336.05	266.13	247.95	0.96%	-1.14%	-5.65%	-0.38%	3.92%	-6.58%
Polonia	296.03	239.07	290.02	-2.05%	-0.86%	-1.08%	5.43%	-0.14%	-1.22%
România	302.54	239.40	271.59	-0.93%	-0.22%	-0.35%	4.45%	-2.15%	-3.02%
Ungaria	240.45	182.87	185.77	14.23%	0.74%	-3.52%	2.11%	-7.87%	-8.16%

PREȚ MEDIU PONDERAT LA INTRAREA ÎN ABATOR - CARCASE DE TĂURAȘI (A)

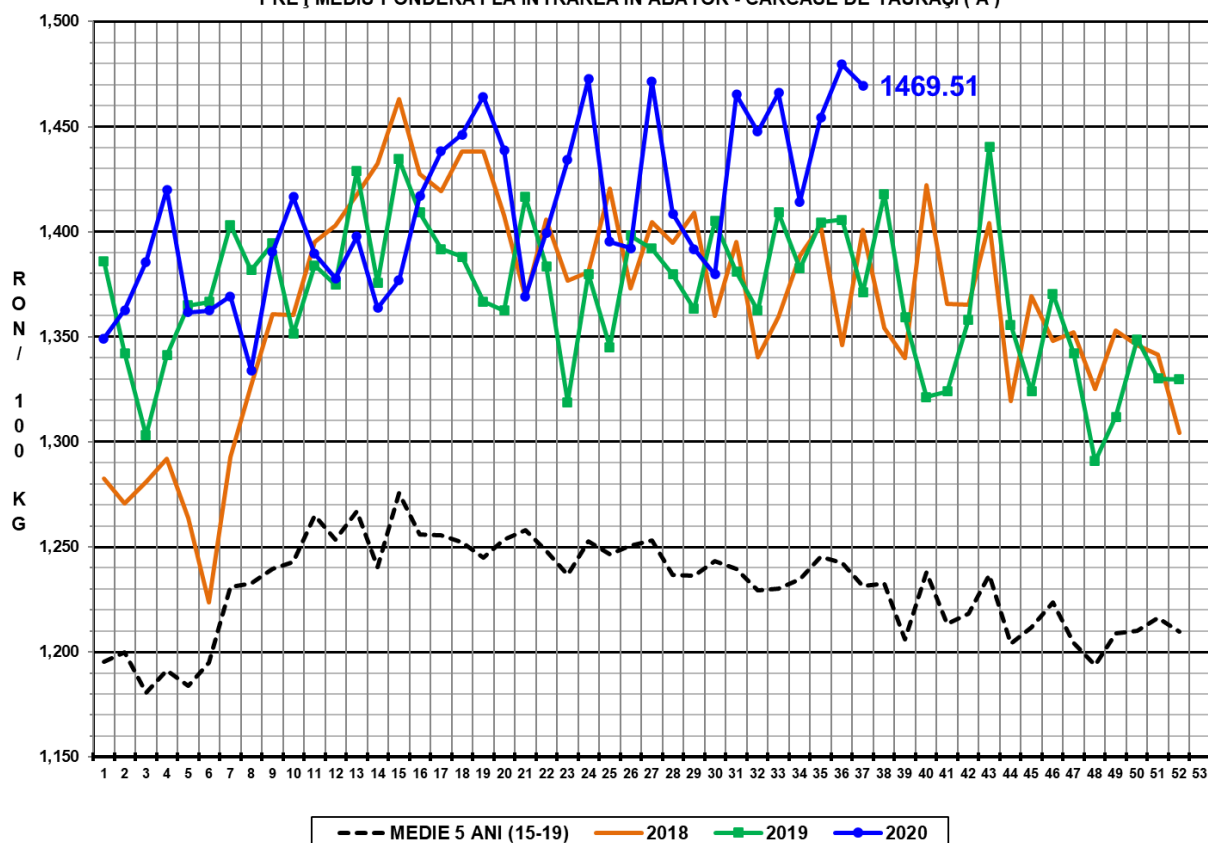

PREȚ MEDIU PONDERAT LA INTRAREA ÎN ABATOR - CARCASE DE VACI (D)

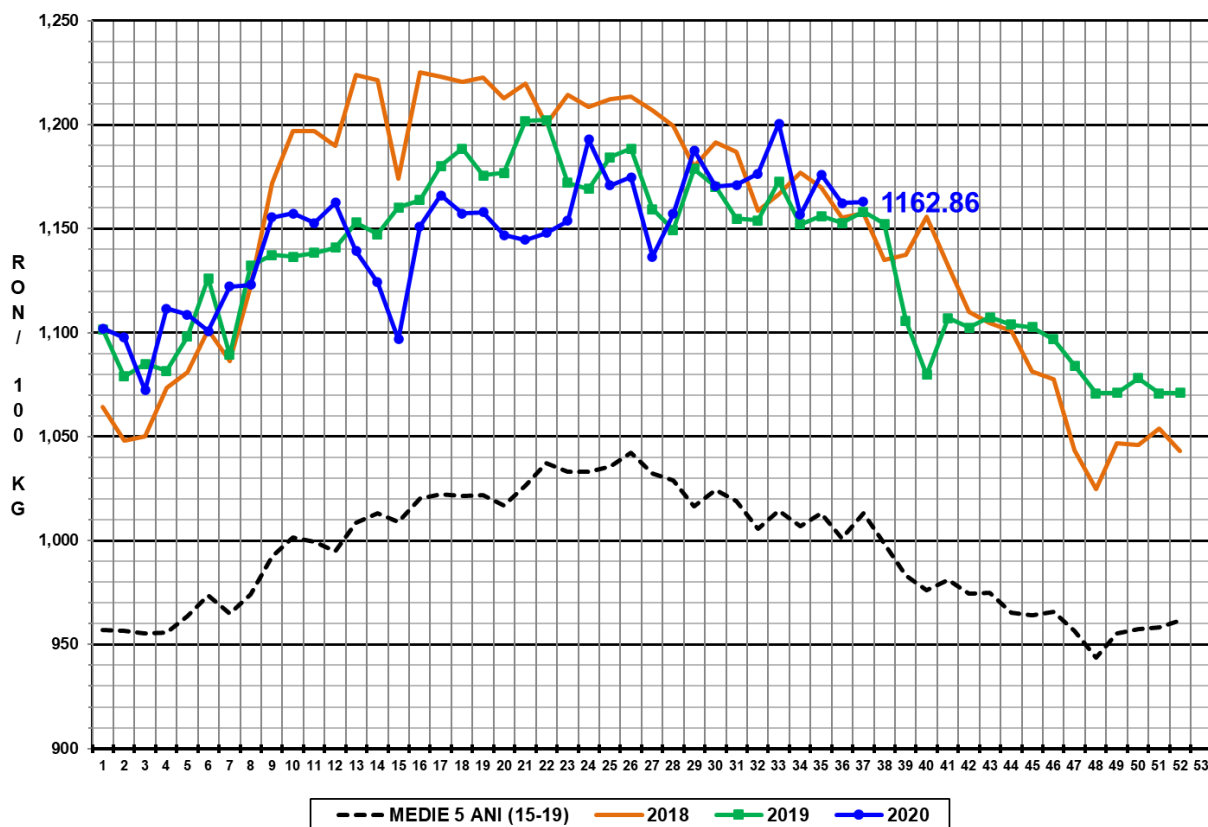

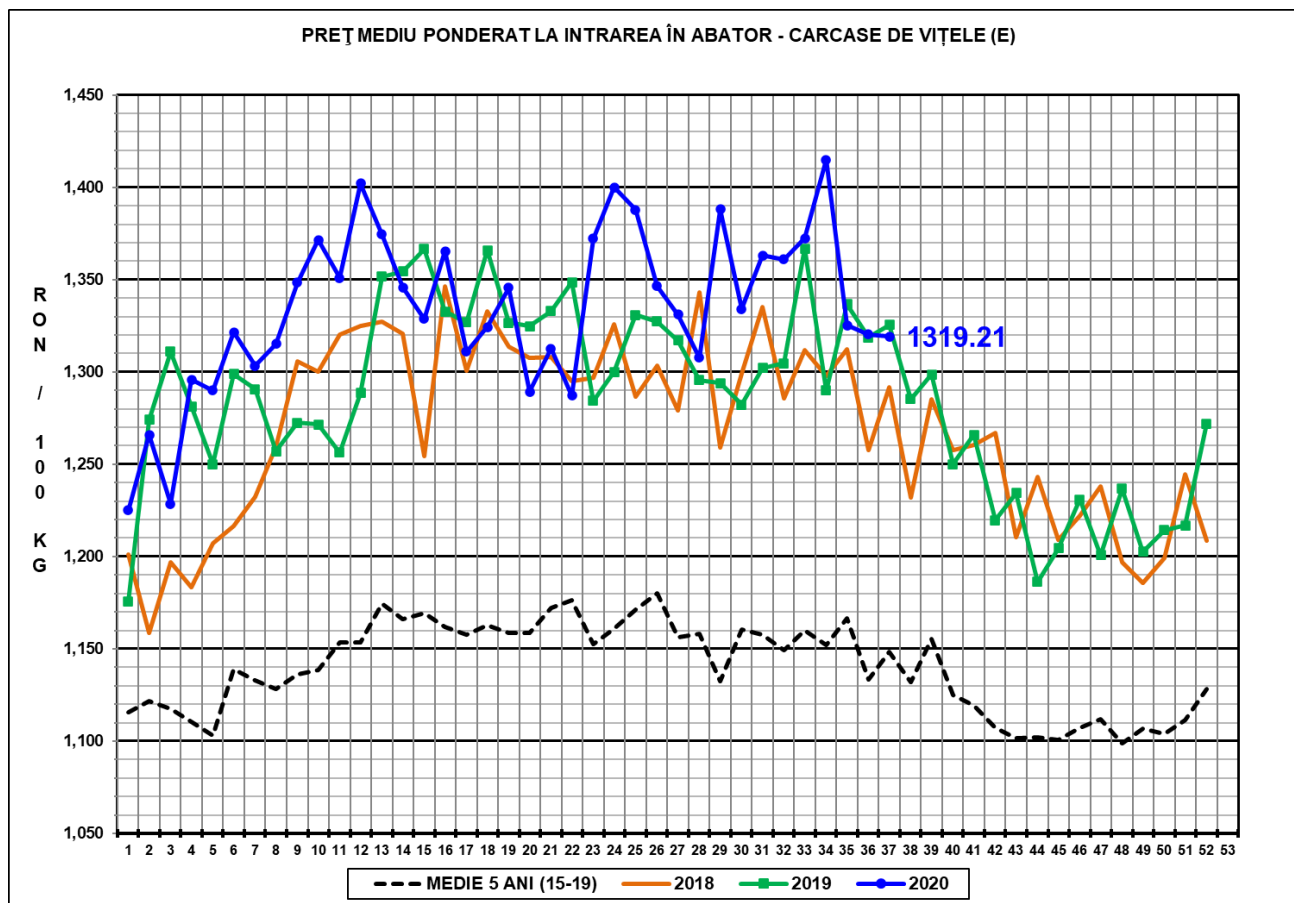

N.B. Prețurile medii ponderate săptămânale au fost calculate după cum urmează:

1. În toate cazurile de la paginile 1 - 3 și în cazul „per combinație categorie, clasă de conformație și grad de acoperire cu grăsime” de la pagina 4, au fost aplicate ponderi „real time”, care constau în greutatea individuală în viu, sau în carcasă ale bovinelor. Prețul mediu ponderat săptămânal (în viu sau în carcasă) este egal cu suma produselor dintre prețul individual (în viu sau în carcasă) și greutatea individuală (în viu sau în carcasă) împărțită la suma ponderilor (greutățile în viu sau în carcasă).

2. În cazul „per categorie” de la paginile 4 - 7, au fost aplicate ponderi bazate pe „cifrele istorice” comunicate de statele membre privind distribuția în clasele SEUROP.