



Prețul de piață al bovinelor la intrarea în abator Săptămâna 35 (24 – 30 august 2020)

SITUAȚIA CARCASELOR DE BOVINE CLASIFICATE ÎN FUNCȚIE DE PROVENIENȚA BOVINELOR SACRIFICATE
ÎN SĂPTĂMÂNA 24 - 30 AUGUST 2020

PROVENIENȚĂ BOVINE SACRIFICATE	CARCASE CLASIFICATE:						PREȚ FEZABIL CATEGORIILE:						
	BOVINE CU VÂRSTA:				TOTAL		A, B, C, D, E, Z				V		
	DE 8 LUNI SAU MAI MULT (A, B, C, D, E, Z)		MAI MICĂ DE 8 LUNI (V)				TOATE CLASELE		CLASELE CONFORM ART 7, REG (UE) 2017/1184		TOATE CLASELE		
	NUMĂR	%	NUMĂR	%	NUMĂR	%	NUMĂR	%	NUMĂR	%	NUMĂR	%	
CUMPARATE	1,923	47.8	59	1.5	1,982	49.3	1,735	43.1	609	15.1	37	0.9	
FERME PROPRII ALE ABATOARELOR	269	6.7	14	0.3	283	7.0	263	6.5	85	2.1	9	0.2	
PRESTĂRI SERVICII	PRODUCĂTORI	1,244	30.9	113	2.8	1,357	33.7	1,221	30.4	187	4.7	110	2.7
	COMERCIANȚI	378	9.4	21	0.5	399	9.9	370	9.2	73	1.8	21	0.5
TOTAL	3,814	94.9	207	5.1	4,021	100.0	3,589	89.3	954	23.7	177	4.4	

1,998 Carcase incluse în rapoartele naționale de prețuri de piață pentru carcasele de bovine cu vârsta de 8 luni sau mai mult
49.6% din total carcase clasificate

694 Carcase incluse în raportul național de prețuri de piață pentru Comisia Europeană
17.2% din total carcase clasificate

46 Carcase incluse în rapoartele naționale de prețuri de piață pentru carcasele de bovine cu vârsta mai mică de 8 luni (viței)
1.1% din total carcase clasificate

Factor general de ajustare pentru cheltuielile de transport a prețurilor raportate: 0.08 RON/kg carcasă caldă-2%

Prețul în viu al bovinelor din toate clasele de conformație și acoperire cu grăsime
la intrarea în abator în săptămâna 24 - 30 august 2020

Categorie	Număr	Greutate în viu (kg)	Preț în viu (RON / 100 kg)	Modificare preț	
				1 săpt	1 an
"A" - TĂURAȘI	411	489.2	747.5	-0.18%	5.91%
"B" - TAURI	122	547.8	724.1	1.26%	7.33%
"C" - BOI	21	626.8	690.8	4.88%	-11.30%
"D" - VACI	1,022	506.6	564.7	1.69%	3.85%
"E" - VIȚELE	312	452.1	655.8	-5.44%	3.50%
"Z" - TINERET BOVIN	110	386.5	680.6	-5.55%	4.63%
A + B + C + D + E + Z	1,998	491.7	632.8	-2.50%	4.75%
"V" - VIȚEI	46	242.9	670.2	0.81%	4.39%



Raport național prețuri de piață carcase de bovine cu vârsta de 8 luni sau mai mult, la intrarea în abator conform grilei UE

Săptămâna: 35

din: 24/08/20

până în 30/08/20

"A"- CARCASE DE MASCULI NECASTRĂȚI CU VÂRSTA CUPRINSĂ ÎNȚRE 12 LUNI ȘI MAI PUȚIN DE 24 DE LUNI (TĂURAȘI)								
CONFORMAȚIE	PREȚ MEDIU (RON / 100 kg)					NUMĂR CARCASE	TOTAL	
	GRĂSIME						GREUTATE MEDIE	PREȚ MEDIU (RON / 100 kg)
	1	2	3	4	5			
E	0.0	0.0	0.0	0.0	0.0	0	0.0	0.0
U	2032.3	1441.1	0.0	0.0	0.0	6	454.3	1746.5
R	1434.4	1454.5	1648.2	1408.5	0.0	40	340.7	1452.6
O	1375.2	1427.4	1491.7	0.0	0.0	223	255.3	1402.9
P	1404.4	1461.2	1474.3	0.0	0.0	142	226.3	1426.8
TOTAL	1405.4	1443.3	1503.4	1408.5	0.0	411	256.5	1425.5

"B"- CARCASE DE MASCULI NECASTRĂȚI CU VÂRSTA DE 24 DE LUNI ȘI MAI MULT (TAURI)								
CONFORMAȚIE	PREȚ MEDIU (RON / 100 kg)					NUMĂR CARCASE	TOTAL	
	GRĂSIME						GREUTATE MEDIE	PREȚ MEDIU (RON / 100 kg)
	1	2	3	4	5			
E	0.0	0.0	0.0	0.0	0.0	0	0.0	0.0
U	1406.1	0.0	0.0	0.0	1614.0	3	428.3	1481.1
R	1417.7	1318.2	1500.2	1808.0	1808.0	31	322.2	1467.2
O	1391.0	1333.9	1503.6	1607.0	0.0	60	291.6	1390.9
P	1298.3	1373.4	0.0	0.0	0.0	28	203.2	1317.9
TOTAL	1379.3	1338.2	1502.0	1742.6	1695.3	122	282.4	1404.3

"C"- CARCASE DE MASCULI CASTRAȚI CU VÂRSTA DE 12 LUNI ȘI MAI MULT (BOI)								
CONFORMAȚIE	PREȚ MEDIU (RON / 100 kg)					NUMĂR CARCASE	TOTAL	
	GRĂSIME						GREUTATE MEDIE	PREȚ MEDIU (RON / 100 kg)
	1	2	3	4	5			
E	0.0	0.0	0.0	0.0	0.0	0	0.0	0.0
U	0.0	0.0	0.0	0.0	1375.0	1	417.1	1375.0
R	1381.6	1324.8	0.0	0.0	0.0	10	349.9	1347.7
O	1299.9	1270.4	0.0	0.0	0.0	9	309.3	1286.6
P	1208.0	0.0	0.0	0.0	0.0	1	185.2	1208.0
TOTAL	1331.4	1304.4	0.0	0.0	1375.0	21	327.8	1320.9

"D"- CARCASE DE FEMELE CARE AU FĂȚAT (VACI)								
CONFORMAȚIE	PREȚ MEDIU (RON / 100 kg)					NUMĂR CARCASE	TOTAL	
	GRĂSIME						GREUTATE MEDIE	PREȚ MEDIU (RON / 100 kg)
	1	2	3	4	5			
E	0.0	0.0	0.0	0.0	0.0	0	0.0	0.0
U	0.0	2049.0	1258.0	0.0	0.0	2	452.1	1667.5
R	1252.4	1226.3	1204.4	1189.8	0.0	117	318.2	1223.5
O	1220.6	1193.0	1187.6	1257.3	0.0	467	252.5	1204.5
P	1097.7	1136.0	1177.9	1008.0	0.0	436	212.4	1115.0
TOTAL	1159.2	1188.6	1190.2	1209.9	0.0	1022	243.3	1175.7

"E"- CARCASE ALE ALTOR BOVINE FEMELE CU VÂRSTA DE 12 LUNI ȘI MAI MULT (VITELE)								
CONFORMAȚIE	PREȚ MEDIU (RON / 100 kg)					NUMĂR CARCASE	TOTAL	
	GRĂSIME						GREUTATE MEDIE	PREȚ MEDIU (RON / 100 kg)
	1	2	3	4	5			
E	0.0	0.0	0.0	0.0	0.0	0	0.0	0.0
U	0.0	0.0	0.0	0.0	0.0	0	0.0	0.0
R	1268.3	1281.8	1312.5	1271.2	1352.0	23	290.3	1287.7
O	1319.6	1318.0	1349.6	1395.2	1327.0	198	235.1	1328.1
P	1252.5	1426.6	1391.9	0.0	0.0	91	182.7	1329.1
TOTAL	1291.9	1336.3	1351.6	1360.4	1332.2	312	223.9	1324.5

"Z"- CARCASE DE BOVINE CU VÂRSTA CUPRINSĂ ÎNȚRE 8 LUNI ȘI MAI PUȚIN DE 12 LUNI (TINERET BOVIN)								
CONFORMAȚIE	PREȚ MEDIU (RON / 100 kg)					NUMĂR CARCASE	TOTAL	
	GRĂSIME						GREUTATE MEDIE	PREȚ MEDIU (RON / 100 kg)
	1	2	3	4	5			
E	0.0	0.0	0.0	0.0	0.0	0	0.0	0.0
U	0.0	0.0	0.0	0.0	0.0	0	0.0	0.0
R	1258.3	1353.7	1389.0	0.0	0.0	9	308.4	1332.8
O	1318.4	1384.5	1402.0	0.0	0.0	30	212.5	1344.2
P	1318.7	1390.5	1308.0	0.0	0.0	71	175.3	1339.5
TOTAL	1314.6	1382.7	1376.8	0.0	0.0	110	196.3	1340.0

TOATE CATEGORIILE								
CONFORMAȚIE	PREȚ MEDIU (RON / 100 kg)					NUMĂR CARCASE	TOTAL	
	GRĂSIME						GREUTATE MEDIE	PREȚ MEDIU (RON / 100 kg)
	1	2	3	4	5			
E	0.0	0.0	0.0	0.0	0.0	0	0.0	0.0
U	1801.6	1600.4	1258.0	0.0	1500.8	12	444.3	1640.1
R	1346.1	1296.6	1282.3	1354.1	1588.0	230	320.9	1314.6
O	1299.2	1281.3	1282.2	1344.6	1327.0	987	251.3	1290.9
P	1198.4	1281.7	1232.4	1008.0	0.0	769	207.7	1224.8
TOTAL	1265.0	1287.6	1273.3	1337.6	1445.2	1998	243.7	1276.6

Prețuri incluse în raportul național de prețuri pentru Comisia Europeană



Raport național parțial prețuri de piață carcase de bovine cu vârsta de 8 luni sau mai mult, la intrarea în abator conform grilei UE (*)

Săptămâna: 35

din: 24/08/20

până în 30/08/20

"A"- CARCASE DE MASCULI NECASTRĂȚI CU VÂRSTA CUPRINSĂ ÎNȚRE 12 LUNI ȘI MAI PUȚIN DE 24 DE LUNI (TĂURAȘI)								
CONFORMAȚIE	PREȚ MEDIU (RON / 100 kg)					NUMĂR CARCASE	TOTAL	
	GRĂSIME						GREUTATE MEDIE	PREȚ MEDIU (RON / 100 kg)
	1	2	3	4	5			
E	0.0	0.0	0.0	0.0	0.0	0	0.0	0.0
U	2032.3	1441.1	0.0	0.0	0.0	6	454.3	1746.5
R	1427.7	1463.7	1484.0	1408.5	0.0	30	334.7	1444.7
O	1372.9	1431.4	1478.8	0.0	0.0	175	249.1	1403.0
P	1387.3	1527.9	1474.3	0.0	0.0	66	203.9	1444.9
TOTAL	1406.3	1457.0	1478.5	1408.5	0.0	277	252.1	1430.5

"B"- CARCASE DE MASCULI NECASTRĂȚI CU VÂRSTA DE 24 DE LUNI ȘI MAI MULT (TAURI)								
CONFORMAȚIE	PREȚ MEDIU (RON / 100 kg)					NUMĂR CARCASE	TOTAL	
	GRĂSIME						GREUTATE MEDIE	PREȚ MEDIU (RON / 100 kg)
	1	2	3	4	5			
E	0.0	0.0	0.0	0.0	0.0	0	0.0	0.0
U	1406.1	0.0	0.0	0.0	0.0	2	410.6	1406.1
R	1382.4	1318.2	1454.6	0.0	0.0	25	329.2	1386.0
O	1390.4	1370.4	1472.6	0.0	0.0	52	279.7	1392.5
P	1298.3	1373.4	0.0	0.0	0.0	28	203.2	1317.9
TOTAL	1368.1	1361.1	1463.0	0.0	0.0	107	273.7	1376.6

"C"- CARCASE DE MASCULI CASTRAȚI CU VÂRSTA DE 12 LUNI ȘI MAI MULT (BOI)								
CONFORMAȚIE	PREȚ MEDIU (RON / 100 kg)					NUMĂR CARCASE	TOTAL	
	GRĂSIME						GREUTATE MEDIE	PREȚ MEDIU (RON / 100 kg)
	1	2	3	4	5			
E	0.0	0.0	0.0	0.0	0.0	0	0.0	0.0
U	0.0	0.0	0.0	0.0	1375.0	1	417.1	1375.0
R	1381.6	1324.8	0.0	0.0	0.0	10	349.9	1347.7
O	1299.9	1270.4	0.0	0.0	0.0	9	309.3	1286.6
P	1208.0	0.0	0.0	0.0	0.0	1	185.2	1208.0
TOTAL	1331.4	1304.4	0.0	0.0	1375.0	21	327.8	1320.9

"D"- CARCASE DE FEMELE CARE AU FĂȚAT (VACI)								
CONFORMAȚIE	PREȚ MEDIU (RON / 100 kg)					NUMĂR CARCASE	TOTAL	
	GRĂSIME						GREUTATE MEDIE	PREȚ MEDIU (RON / 100 kg)
	1	2	3	4	5			
E	0.0	0.0	0.0	0.0	0.0	0	0.0	0.0
U	0.0	0.0	1258.0	0.0	0.0	1	436.1	1258.0
R	1252.4	1226.3	1212.8	1189.8	0.0	114	313.7	1226.3
O	1220.5	1191.7	1191.8	1257.3	0.0	445	250.0	1205.1
P	1094.9	1123.4	1179.3	1008.0	0.0	422	211.9	1110.1
TOTAL	1157.7	1180.1	1194.3	1209.9	0.0	982	241.2	1172.5

"E"- CARCASE ALE ALTOR BOVINE FEMELE CU VÂRSTA DE 12 LUNI ȘI MAI MULT (VITELE)								
CONFORMAȚIE	PREȚ MEDIU (RON / 100 kg)					NUMĂR CARCASE	TOTAL	
	GRĂSIME						GREUTATE MEDIE	PREȚ MEDIU (RON / 100 kg)
	1	2	3	4	5			
E	0.0	0.0	0.0	0.0	0.0	0	0.0	0.0
U	0.0	0.0	0.0	0.0	0.0	0	0.0	0.0
R	1268.3	1281.8	1266.5	1271.2	0.0	19	286.8	1275.4
O	1319.6	1308.6	1337.0	1436.2	0.0	160	226.6	1319.1
P	1245.2	1424.1	1325.3	0.0	0.0	83	175.5	1313.6
TOTAL	1290.1	1329.0	1327.9	1361.2	0.0	262	214.7	1313.5

"Z"- CARCASE DE BOVINE CU VÂRSTA CUPRINSĂ ÎNȚRE 8 LUNI ȘI MAI PUȚIN DE 12 LUNI (TINERET BOVIN)								
CONFORMAȚIE	PREȚ MEDIU (RON / 100 kg)					NUMĂR CARCASE	TOTAL	
	GRĂSIME						GREUTATE MEDIE	PREȚ MEDIU (RON / 100 kg)
	1	2	3	4	5			
E	0.0	0.0	0.0	0.0	0.0	0	0.0	0.0
U	0.0	0.0	0.0	0.0	0.0	0	0.0	0.0
R	1258.3	1353.7	1389.0	0.0	0.0	9	308.4	1332.8
O	1333.6	1382.5	0.0	0.0	0.0	26	210.1	1350.9
P	1297.3	1439.4	0.0	0.0	0.0	51	170.8	1334.6
TOTAL	1305.9	1400.9	1389.0	0.0	0.0	86	197.1	1339.6

TOATE CATEGORIILE								
CONFORMAȚIE	PREȚ MEDIU (RON / 100 kg)					NUMĂR CARCASE	TOTAL	
	GRĂSIME						GREUTATE MEDIE	PREȚ MEDIU (RON / 100 kg)
	1	2	3	4	5			
E	0.0	0.0	0.0	0.0	0.0	0	0.0	0.0
U	1801.6	1441.1	1258.0	0.0	1375.0	10	440.0	1599.3
R	1331.4	1285.0	1269.4	1249.4	0.0	207	317.6	1294.7
O	1292.9	1274.7	1265.6	1306.8	0.0	867	246.7	1282.3
P	1162.4	1250.3	1212.9	1008.0	0.0	651	202.8	1190.6
TOTAL	1248.7	1272.2	1256.1	1264.1	1375.0	1735	239.8	1258.5

(*) Pentru calcularea prețurilor medii au fost luate în considerare doar bovinele cumparate de către abatoare



**Raport prețuri de piață din România versus prețuri de piață comunitare
conform Art.7 Regulamentul de punere în aplicare (UE) 2017/1184 al Comisiei din 20 aprilie 2017**

Săptămâna: 35

din: 24/08/20

până în: 30/08/20

CATEGORIA	CLASA	PREȚ MEDIU			PREȚ RO /PREȚ COMUNITAR (%)
		ROMANIA		UE	
		RON / 100 kg	€ / 100 kg	€ / 100 kg	
Z	U2	0.00	0.00	381.27	
Z	U3	0.00	0.00	370.63	
Z	R2	1353.71	279.66	351.19	-20.37
Z	R3	1389.04	286.96	358.32	-19.92 (*)
Z	O2	1384.45	286.01	306.42	-6.66
Z	O3	1402.00	289.64	312.79	-7.40
Z		1383.86	285.89	339.05	-15.68
A	U2	1441.13	297.72	378.04	-21.25
A	U3	0.00	0.00	368.63	
A	R2	1454.47	300.48	352.22	-14.69
A	R3	1648.22	340.51	352.78	-3.48 (*)
A	O2	1427.40	294.89	318.63	-7.45
A	O3	1491.73	308.18	329.39	-6.44
A		1454.43	300.47	353.74	-15.06
B	R3	1500.25	309.94	301.05	2.95
C	U2	0.00	0.00	378.48	
C	U3	0.00	0.00	397.21	
C	U4	0.00	0.00	380.11	
C	R3	0.00	0.00	373.67	(*)
C	R4	0.00	0.00	366.37	
C	O3	0.00	0.00	345.31	
C	O4	0.00	0.00	347.27	
C		0.00	0.00	364.15	
D	R3	1204.35	248.81	353.94	-29.70
D	R4	1189.77	245.79	305.98	-19.67
D	O2	1193.04	246.47	259.60	-5.06
D	O3	1187.63	245.35	281.53	-12.85 (*)
D	O4	1257.30	259.75	284.75	-8.78
D	P2	1135.96	234.68	230.32	1.89
D	P3	1177.88	243.34	271.38	-10.33
D		1175.99	242.95	281.11	-13.57
E	U2	0.00	0.00	411.38	
E	U3	0.00	0.00	412.84	
E	R2	1281.78	264.80	362.80	-27.01
E	R3	1312.51	271.15	369.15	-26.55 (*)
E	R4	1271.22	262.62	345.29	-23.94
E	O2	1318.05	272.30	283.44	-3.93
E	O3	1349.62	278.82	308.80	-9.71
E	O4	1395.24	288.24	331.72	-13.11
E		1325.24	273.78	361.40	-24.24
TOATE CATEGORIILE		1272.64	262.92	329.50	-20.21

(*) CATEGORII ȘI CLASE DE REFERINȚĂ ÎN UE28: Z3, AR3, CR3, DO3 ȘI ER3



**CARCASE DE CARCASE DE BOVINE CU VÂRSTA DE 8 LUNI SAU MAI MULT LA INTRAREA ÎN ABATOR
CONFORM ART.7 REGULAMENTUL DE PUNERE ÎN APLICARE (UE) 2017/1184 AL COMISIEI DIN 20 APRILIE 2017**

Cotații naționale (RON / 100 kg)	SĂPT 35 / 2020	VARIAȚIE		
		1 SĂPT	1 AN	Medie 5 ani (15 - 19)
Tăurași "A"	1,454.43	2.84%	3.55%	16.78%
Vaci "D"	1,175.99	1.67%	1.73%	16.08%
Vițele "E"	1,325.24	-6.34%	-0.86%	13.60%

Prețuri medii europene (€ / 100 kg)	SĂPT 35 / 2020			VARIAȚIE					
				1 SĂPT			1 AN		
	A	D	E	A	D	E	A	D	E
UE27	353.74	281.10	361.40	-0.19%	0.04%	-0.84%	0.16%	0.06%	-0.83%
Franța	368.17	330.06	420.61	-0.10%	0.09%	0.39%	-3.54%	3.25%	3.46%
Germania	361.43	276.01	322.21	0.23%	0.43%	0.15%	0.93%	-2.94%	-4.22%
Italia	388.31	240.93	430.50	-1.75%	-1.14%	-4.96%	-5.26%	-1.59%	-2.42%
Țările de Jos	350.07	266.07	251.51	7.91%	2.43%	22.17%	0.37%	-1.90%	4.03%
Polonia	303.05	242.66	292.44	0.85%	0.48%	0.58%	6.91%	1.65%	1.01%
România	300.47	242.95	273.78	-0.88%	-2.14%	-3.52%	1.13%	-0.65%	-3.17%
Ungaria	237.47	184.88	183.15	-0.50%	-2.80%	0.18%	0.89%	-7.85%	-11.01%

PREȚ MEDIU PONDERAT LA INTRAREA ÎN ABATOR - CARCASE DE TĂURAȘI (A)

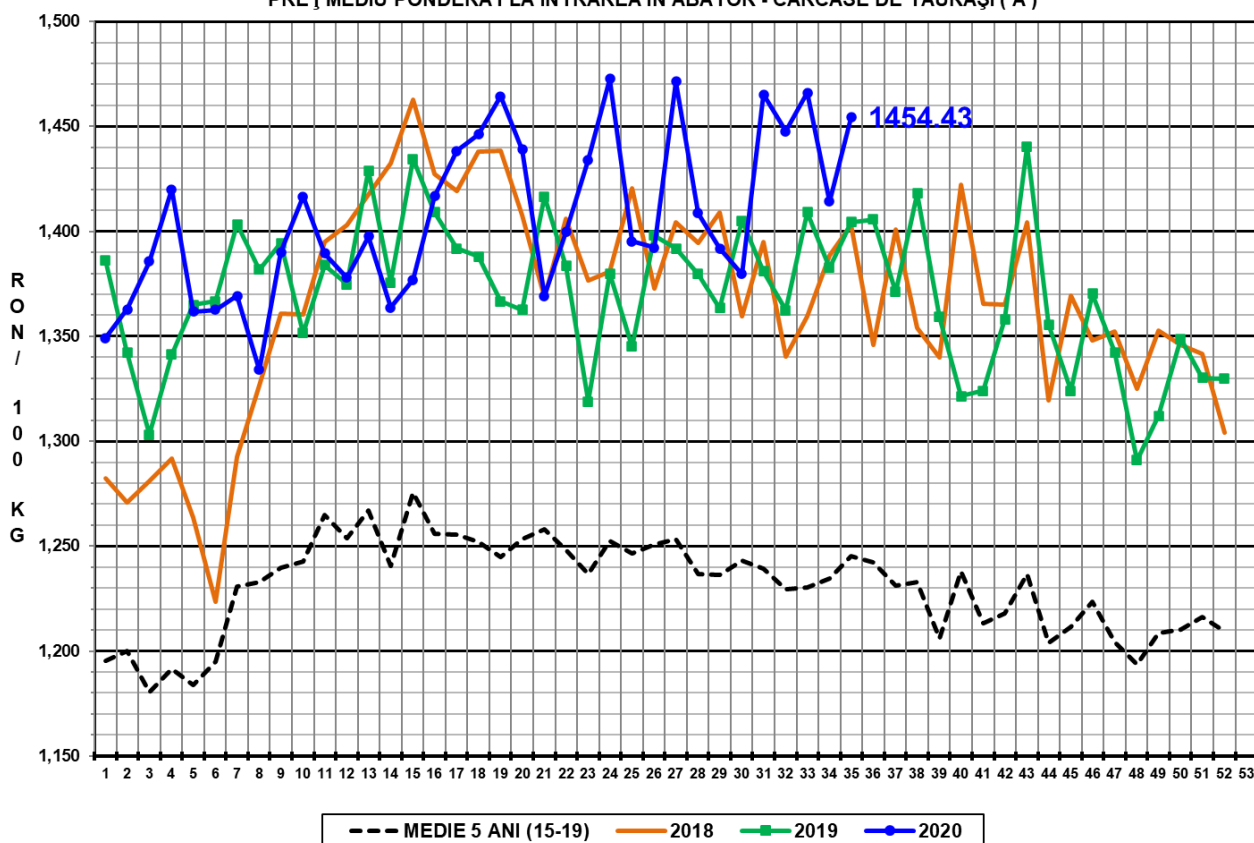

PREȚ MEDIU PONDERAT LA INTRAREA ÎN ABATOR - CARCASE DE VACI (D)

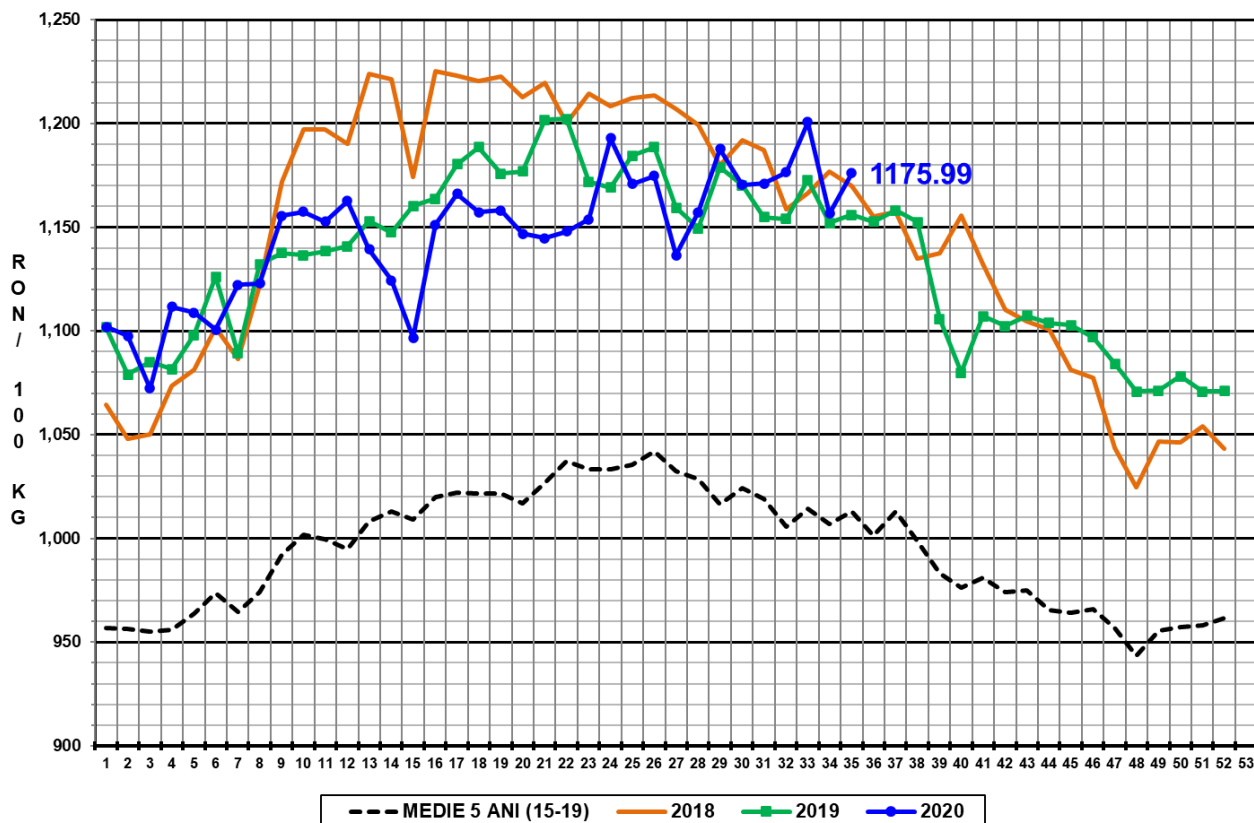

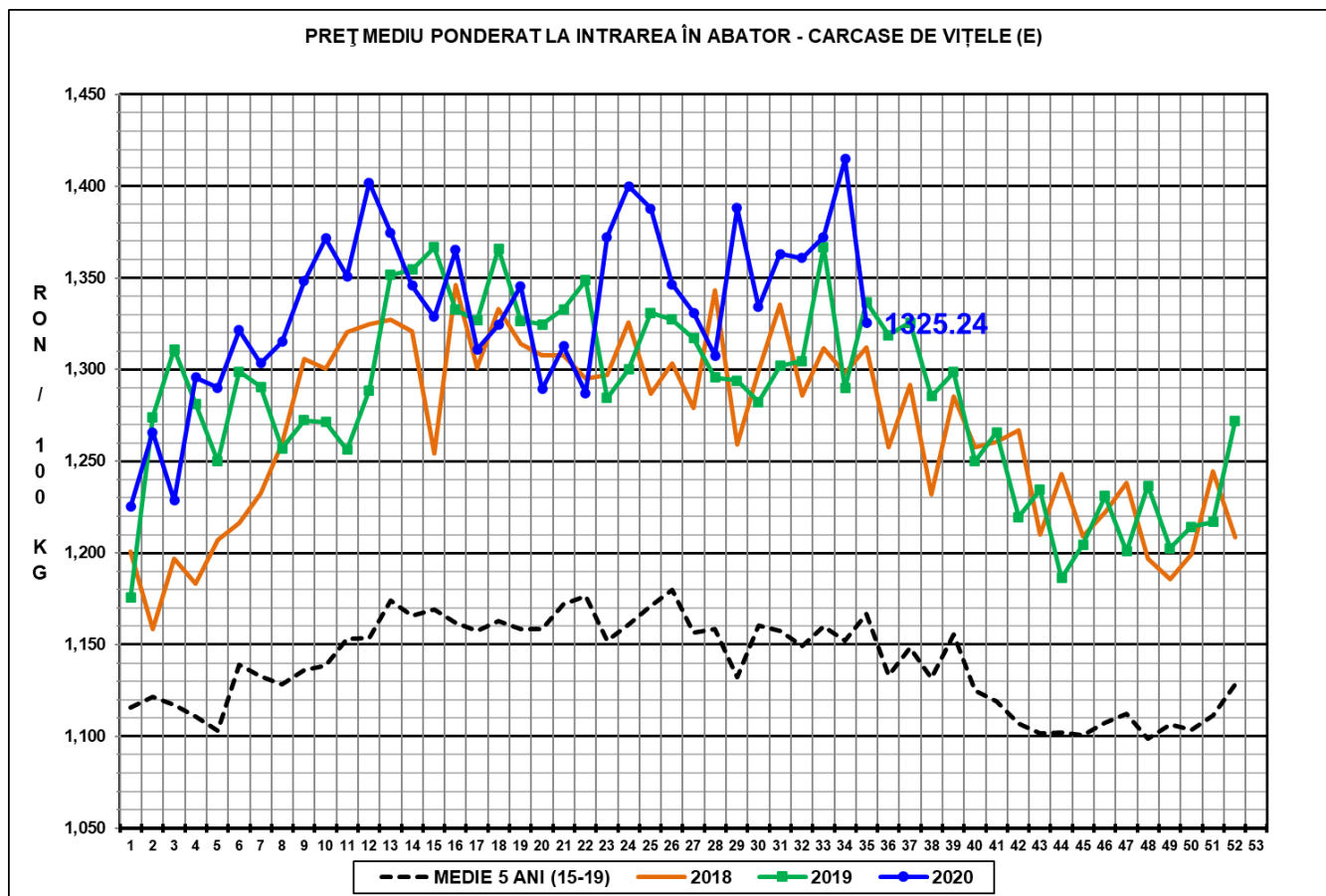

N.B. Prețurile medii ponderate săptămânale au fost calculate după cum urmează:

1. În toate cazurile de la paginile 1 - 3 și în cazul „per combinație categorie, clasă de conformație și grad de acoperire cu grăsime” de la pagina 4, au fost aplicate ponderi „real time”, care constau în greutatea individuale în viu, sau în carcasă ale bovinelor. Prețul mediu ponderat săptămânal (în viu sau în carcasă) este egal cu suma produselor dintre prețul individual (în viu sau în carcasă) și greutatea individuală (în viu sau în carcasă) împărțită la suma ponderilor (greutățile în viu sau în carcasă).

2. În cazul „per categorie” de la paginile 4 - 7, au fost aplicate ponderi bazate pe „cifrele istorice” comunicate de statele membre privind distribuția în clasele SEUROP.