



Prețul de piață al bovinelor la intrarea în abator Săptămâna 34 (17 – 23 august 2020)

SITUAȚIA CARCASELOR DE BOVINE CLASIFICATE ÎN FUNCȚIE DE PROVENIENȚA BOVINELOR SACRIFICATE
ÎN SĂPTĂMÂNA 17 - 23 AUGUST 2020

PROVENIENȚĂ BOVINE SACRIFICATE	CARCASE CLASIFICATE:						PREȚ FEZABIL CATEGORIILE:						
	BOVINE CU VÂRSTA:				TOTAL		A, B, C, D, E, Z				V		
	DE 8 LUNI SAU MAI MULT (A, B, C, D, E, Z)		MAI MICĂ DE 8 LUNI (V)				TOATE CLASELE		CLASELE CONFORM ART 7, REG (UE) 2017/1184		TOATE CLASELE		
	NUMĂR	%	NUMĂR	%	NUMĂR	%	NUMĂR	%	NUMĂR	%	NUMĂR	%	
CUMPĂRATE	1,506	43.3	46	1.3	1,552	44.7	1,354	39.0	509	14.6	28	0.8	
FERME PROPRII ALE ABATOARELOR	257	7.4	8	0.2	265	7.6	245	7.1	131	3.8	8	0.2	
PRESTĂRI SERVICII	PRODUCĂTORI	1,154	33.2	85	2.4	1,239	35.7	1,096	31.5	192	5.5	80	2.3
	COMERCIANȚI	385	11.1	34	1.0	419	12.1	370	10.6	60	1.7	33	0.9
TOTAL	3,302	95.0	173	5.0	3,475	100.0	3,065	88.2	892	25.7	149	4.3	

1,599 Carcase incluse în rapoartele naționale de prețuri de piață pentru carcasele de bovine cu vârsta de 8 luni sau mai mult
46.1% din total carcase clasificate

640 Carcase incluse în raportul național de prețuri de piață pentru Comisia Europeană
18.4% din total carcase clasificate

36 Carcase incluse în rapoartele naționale de prețuri de piață pentru carcasele de bovine cu vârsta mai mică de 8 luni (viței)
1.0% din total carcase clasificate

Factor general de ajustare pentru cheltuielile de transport a prețurilor raportate: 0.08 RON/kg carcasă caldă-2%

Prețul în viu al bovinelor din toate clasele de conformație și acoperire cu grăsime
la intrarea în abator în săptămâna 17 - 23 august 2020

Categorie	Număr	Greutate în viu (kg)	Preț în viu (RON / 100 kg)	Modificare preț	
				1 săpt	1 an
"A" - TĂURAȘI	337	490.1	748.9	0.85%	6.98%
"B" - TAURI	151	550.1	715.1	-3.91%	7.37%
"C" - BOI	14	734.8	658.7	-3.92%	-0.54%
"D" - VACI	679	504.1	555.3	-2.75%	2.89%
"E" - VIȚELE	284	479.1	693.6	6.78%	11.22%
"Z" - TINERET BOVIN	134	405.0	720.6	3.26%	10.31%
A + B + C + D + E + Z	1,599	494.8	649.0	-0.20%	7.68%
"V" - VIȚEI	36	259.7	664.9	-11.64%	1.82%



Raport național prețuri de piață carcase de bovine cu vârsta de 8 luni sau mai mult, la intrarea în abator conform grilei UE

Săptămâna: 34

din: 17/08/20

până în 23/08/20

"A"- CARCASE DE MASCULI NECASTRAȚI CU VÂRSTA CUPRINSĂ ÎNȚRE 12 LUNI ȘI MAI PUȚIN DE 24 DE LUNI (TĂURAȘI)								
CONFORMAȚIE	PREȚ MEDIU (RON / 100 kg)					NUMĂR CARCASE	TOTAL	
	GRĂSIMI						GREUTATE MEDIE	PREȚ MEDIU (RON / 100 kg)
	1	2	3	4	5			
E	0.0	0.0	0.0	0.0	0.0	0	0.0	0.0
U	1890.9	1989.3	0.0	0.0	0.0	6	434.6	1922.1
R	1467.0	1502.8	1510.8	1449.0	0.0	60	342.2	1490.4
O	1371.5	1381.3	1353.7	0.0	0.0	193	252.9	1374.3
P	1329.5	1317.0	1486.4	0.0	0.0	78	200.0	1346.2
TOTAL	1396.8	1429.2	1432.9	1449.0	0.0	337	259.8	1412.8

"B"- CARCASE DE MASCULI NECASTRAȚI CU VÂRSTA DE 24 DE LUNI ȘI MAI MULT (TAURI)								
CONFORMAȚIE	PREȚ MEDIU (RON / 100 kg)					NUMĂR CARCASE	TOTAL	
	GRĂSIMI						GREUTATE MEDIE	PREȚ MEDIU (RON / 100 kg)
	1	2	3	4	5			
E	0.0	0.0	0.0	0.0	0.0	0	0.0	0.0
U	0.0	1342.0	0.0	0.0	0.0	1	427.3	1342.0
R	1309.1	1364.1	1480.0	1484.7	0.0	28	408.0	1378.5
O	1340.7	1433.7	1416.4	1232.0	0.0	82	284.8	1398.5
P	1267.1	1342.0	1427.5	0.0	0.0	40	198.0	1314.3
TOTAL	1313.5	1396.5	1426.5	1446.4	0.0	151	285.6	1377.2

"C"- CARCASE DE MASCULI CASTRAȚI CU VÂRSTA DE 12 LUNI ȘI MAI MULT (BOI)								
CONFORMAȚIE	PREȚ MEDIU (RON / 100 kg)					NUMĂR CARCASE	TOTAL	
	GRĂSIMI						GREUTATE MEDIE	PREȚ MEDIU (RON / 100 kg)
	1	2	3	4	5			
E	0.0	0.0	0.0	0.0	0.0	0	0.0	0.0
U	0.0	0.0	0.0	0.0	0.0	0	0.0	0.0
R	0.0	1289.5	1512.9	0.0	0.0	4	430.5	1376.1
O	1246.6	1305.5	1248.4	0.0	0.0	8	375.1	1263.5
P	1167.5	0.0	0.0	0.0	0.0	2	263.3	1167.5
TOTAL	1210.6	1296.5	1327.9	0.0	0.0	14	374.9	1290.8

"D"- CARCASE DE FEMELE CARE AU FĂTAT (VACI)								
CONFORMAȚIE	PREȚ MEDIU (RON / 100 kg)					NUMĂR CARCASE	TOTAL	
	GRĂSIMI						GREUTATE MEDIE	PREȚ MEDIU (RON / 100 kg)
	1	2	3	4	5			
E	0.0	0.0	0.0	0.0	0.0	0	0.0	0.0
U	1539.0	1539.0	0.0	0.0	0.0	2	394.0	1539.0
R	1198.0	1199.8	1166.0	1005.0	0.0	27	355.2	1139.9
O	1229.3	1187.2	1214.8	1239.4	1313.0	359	258.1	1209.2
P	1094.6	1085.4	1124.9	0.0	0.0	291	206.7	1095.9
TOTAL	1156.8	1162.9	1192.3	1101.5	1313.0	679	240.3	1164.9

"E"- CARCASE ALE ALTOR BOVINE FEMELE CU VÂRSTA DE 12 LUNI ȘI MAI MULT (VIȚELE)								
CONFORMAȚIE	PREȚ MEDIU (RON / 100 kg)					NUMĂR CARCASE	TOTAL	
	GRĂSIMI						GREUTATE MEDIE	PREȚ MEDIU (RON / 100 kg)
	1	2	3	4	5			
E	0.0	0.0	0.0	0.0	0.0	0	0.0	0.0
U	0.0	0.0	1533.0	0.0	0.0	1	430.2	1533.0
R	1331.5	1641.4	1584.8	1650.9	0.0	30	298.6	1577.6
O	1326.7	1359.7	1371.3	1377.8	0.0	175	261.5	1358.8
P	1265.5	1201.1	1189.4	1049.0	0.0	78	180.3	1237.5
TOTAL	1300.3	1348.0	1407.1	1450.3	0.0	284	243.7	1363.6

"Z"- CARCASE DE BOVINE CU VÂRSTA CUPRINSĂ ÎNȚRE 8 LUNI ȘI MAI PUȚIN DE 12 LUNI (TINERET BOVIN)								
CONFORMAȚIE	PREȚ MEDIU (RON / 100 kg)					NUMĂR CARCASE	TOTAL	
	GRĂSIMI						GREUTATE MEDIE	PREȚ MEDIU (RON / 100 kg)
	1	2	3	4	5			
E	0.0	0.0	0.0	0.0	0.0	0	0.0	0.0
U	0.0	1361.0	0.0	0.0	0.0	2	306.0	1361.0
R	1517.7	1478.0	0.0	0.0	0.0	4	290.0	1497.2
O	1389.6	1399.4	1520.6	0.0	0.0	48	216.9	1403.2
P	1336.9	1431.2	1428.0	0.0	0.0	80	196.9	1391.8
TOTAL	1368.3	1421.1	1484.7	0.0	0.0	134	208.5	1399.8

TOATE CATEGORIILE								
CONFORMAȚIE	PREȚ MEDIU (RON / 100 kg)					NUMĂR CARCASE	TOTAL	
	GRĂSIMI						GREUTATE MEDIE	PREȚ MEDIU (RON / 100 kg)
	1	2	3	4	5			
E	0.0	0.0	0.0	0.0	0.0	0	0.0	0.0
U	1829.6	1617.7	1533.0	0.0	0.0	12	405.4	1704.2
R	1401.1	1421.8	1466.0	1326.6	0.0	153	348.9	1414.6
O	1310.2	1300.1	1304.0	1325.2	1313.0	865	258.9	1305.2
P	1187.5	1228.6	1233.0	1049.0	0.0	569	200.4	1204.0
TOTAL	1272.0	1309.4	1316.1	1319.5	1313.0	1599	247.8	1295.7

Prețuri incluse în raportul național de prețuri pentru Comisia Europeană



Raport național parțial prețuri de piață carcase de bovine cu vârsta de 8 luni sau mai mult, la intrarea în abator conform grilei UE (*)

Săptămâna: 34

din: 17/08/20

până în 23/08/20

"A"- CARCASE DE MASCULI NECASTRAȚI CU VÂRSTA CUPRINSĂ ÎNTRE 12 LUNI ȘI MAI PUȚIN DE 24 DE LUNI (TĂURAȘI)								
CONFORMAȚIE	PREȚ MEDIU (RON / 100 kg)					NUMĂR CARCASE	TOTAL	
	GRĂSIMI						GREUTATE MEDIE	PREȚ MEDIU (RON / 100 kg)
	1	2	3	4	5			
E	0.0	0.0	0.0	0.0	0.0	0	0.0	0.0
U	1988.4	1989.3	0.0	0.0	0.0	5	425.2	1988.8
R	1462.2	1490.0	1463.3	0.0	0.0	44	338.3	1476.2
O	1379.1	1363.9	1348.2	0.0	0.0	168	249.0	1371.1
P	1305.8	1317.0	1498.4	0.0	0.0	69	196.1	1330.6
TOTAL	1395.9	1411.1	1416.2	0.0	0.0	286	253.0	1403.3

"B"- CARCASE DE MASCULI NECASTRAȚI CU VÂRSTA DE 24 DE LUNI ȘI MAI MULT (TAURI)								
CONFORMAȚIE	PREȚ MEDIU (RON / 100 kg)					NUMĂR CARCASE	TOTAL	
	GRĂSIMI						GREUTATE MEDIE	PREȚ MEDIU (RON / 100 kg)
	1	2	3	4	5			
E	0.0	0.0	0.0	0.0	0.0	0	0.0	0.0
U	0.0	1342.0	0.0	0.0	0.0	1	427.3	1342.0
R	1309.1	1500.9	1435.0	1598.0	0.0	20	379.0	1455.3
O	1338.9	1429.6	1416.4	1232.0	0.0	79	283.1	1395.8
P	1267.1	1348.8	1427.5	0.0	0.0	39	193.7	1315.1
TOTAL	1311.9	1436.5	1419.6	1463.3	0.0	139	272.9	1391.0

"C"- CARCASE DE MASCULI CASTRAȚI CU VÂRSTA DE 12 LUNI ȘI MAI MULT (BOI)								
CONFORMAȚIE	PREȚ MEDIU (RON / 100 kg)					NUMĂR CARCASE	TOTAL	
	GRĂSIMI						GREUTATE MEDIE	PREȚ MEDIU (RON / 100 kg)
	1	2	3	4	5			
E	0.0	0.0	0.0	0.0	0.0	0	0.0	0.0
U	0.0	0.0	0.0	0.0	0.0	0	0.0	0.0
R	0.0	1289.5	1512.9	0.0	0.0	4	430.5	1376.1
O	1246.6	1305.5	1248.4	0.0	0.0	8	375.1	1263.5
P	1167.5	0.0	0.0	0.0	0.0	2	263.3	1167.5
TOTAL	1210.6	1296.5	1327.9	0.0	0.0	14	374.9	1290.8

"D"- CARCASE DE FEMELE CARE AU FĂȚAT (VACI)								
CONFORMAȚIE	PREȚ MEDIU (RON / 100 kg)					NUMĂR CARCASE	TOTAL	
	GRĂSIMI						GREUTATE MEDIE	PREȚ MEDIU (RON / 100 kg)
	1	2	3	4	5			
E	0.0	0.0	0.0	0.0	0.0	0	0.0	0.0
U	1539.0	1539.0	0.0	0.0	0.0	2	394.0	1539.0
R	1198.0	1199.8	1166.0	1007.4	0.0	26	348.7	1148.3
O	1228.9	1187.0	1211.1	1240.2	1313.0	333	254.9	1208.1
P	1095.1	1082.2	1126.5	0.0	0.0	288	206.4	1095.5
TOTAL	1156.9	1161.5	1186.1	1105.0	1313.0	649	237.6	1162.8

"E"- CARCASE ALE ALTOR BOVINE FEMELE CU VÂRSTA DE 12 LUNI ȘI MAI MULT (VIȚELE)								
CONFORMAȚIE	PREȚ MEDIU (RON / 100 kg)					NUMĂR CARCASE	TOTAL	
	GRĂSIMI						GREUTATE MEDIE	PREȚ MEDIU (RON / 100 kg)
	1	2	3	4	5			
E	0.0	0.0	0.0	0.0	0.0	0	0.0	0.0
U	0.0	0.0	1533.0	0.0	0.0	1	430.2	1533.0
R	1331.5	1641.4	1645.5	1650.9	0.0	27	293.9	1601.1
O	1326.2	1365.5	1403.9	1508.3	0.0	104	240.9	1365.0
P	1276.2	1194.5	1162.0	1049.0	0.0	67	174.8	1240.7
TOTAL	1306.7	1351.9	1472.8	1556.2	0.0	199	226.8	1375.9

"Z"- CARCASE DE BOVINE CU VÂRSTA CUPRINSĂ ÎNTRE 8 LUNI ȘI MAI PUȚIN DE 12 LUNI (TINERET BOVIN)								
CONFORMAȚIE	PREȚ MEDIU (RON / 100 kg)					NUMĂR CARCASE	TOTAL	
	GRĂSIMI						GREUTATE MEDIE	PREȚ MEDIU (RON / 100 kg)
	1	2	3	4	5			
E	0.0	0.0	0.0	0.0	0.0	0	0.0	0.0
U	0.0	1361.0	0.0	0.0	0.0	2	306.0	1361.0
R	1517.7	1478.0	0.0	0.0	0.0	4	290.0	1497.2
O	1391.9	1404.8	1591.2	0.0	0.0	40	220.2	1408.6
P	1335.8	1547.0	0.0	0.0	0.0	21	171.2	1349.4
TOTAL	1378.4	1414.9	1591.2	0.0	0.0	67	211.6	1398.8

TOATE CATEGORIILE								
CONFORMAȚIE	PREȚ MEDIU (RON / 100 kg)					NUMĂR CARCASE	TOTAL	
	GRĂSIMI						GREUTATE MEDIE	PREȚ MEDIU (RON / 100 kg)
	1	2	3	4	5			
E	0.0	0.0	0.0	0.0	0.0	0	0.0	0.0
U	1887.6	1617.7	1533.0	0.0	0.0	11	398.5	1712.5
R	1394.0	1443.3	1459.6	1333.4	0.0	125	338.8	1422.2
O	1308.5	1289.3	1297.7	1309.2	1313.0	732	254.0	1298.9
P	1172.3	1158.1	1220.8	1049.0	0.0	486	198.3	1173.2
TOTAL	1265.0	1293.4	1308.6	1313.9	1313.0	1354	243.0	1283.4

(*) Pentru calcularea prețurilor medii au fost luate în considerare doar bovinele cumparate de către abatoare



**Raport prețuri de piață din România versus prețuri de piață comunitare
conform Art.7 Regulamentul de punere în aplicare (UE) 2017/1184 al Comisiei din 20 aprilie 2017**

Săptămâna: 34

din: 17/08/20

până în: 23/08/20

CATEGORIA	CLASA	PREȚ MEDIU			PREȚ RO /PREȚ COMUNITAR (%)
		ROMANIA		UE	
		RON / 100 kg	€ / 100 kg	€ / 100 kg	
Z	U2	1361.03	281.32	365.45	-23.02
Z	U3	0.00	0.00	369.56	
Z	R2	1478.01	305.50	354.69	-13.87
Z	R3	0.00	0.00	354.87	(*)
Z	O2	1399.41	289.25	304.77	-5.09
Z	O3	1520.57	314.30	308.49	1.88
Z		1423.10	294.15	334.78	-12.14
A	U2	1989.34	411.19	371.38	10.72
A	U3	0.00	0.00	367.61	
A	R2	1502.83	310.63	351.79	-11.70
A	R3	1510.79	312.28	353.63	(*)
A	O2	1381.27	285.50	319.85	-10.74
A	O3	1353.71	279.81	330.72	-15.39
A		1414.33	292.34	352.45	-17.05
B	R3	1479.96	305.90	301.14	1.58
C	U2	0.00	0.00	382.22	
C	U3	0.00	0.00	398.94	
C	U4	0.00	0.00	383.49	
C	R3	1512.92	312.72	372.55	(*)
C	R4	0.00	0.00	369.85	
C	O3	1248.39	258.04	348.36	-25.93
C	O4	0.00	0.00	353.55	
C		1460.94	301.97	366.75	-17.66
D	R3	1165.95	241.00	355.11	-32.13
D	R4	1005.05	207.74	308.72	-32.71
D	O2	1187.18	245.39	259.46	-5.42
D	O3	1214.82	251.10	282.23	(*)
D	O4	1239.45	256.19	286.29	-10.51
D	P2	1085.43	224.36	232.40	-3.46
D	P3	1124.87	232.51	274.90	-15.42
D		1156.63	239.08	282.81	-15.46
E	U2	0.00	0.00	367.26	
E	U3	1533.00	316.87	399.90	-20.76
E	R2	1641.39	339.27	347.64	-2.41
E	R3	1584.78	327.57	368.92	(*)
E	R4	1650.89	341.23	349.30	-2.31
E	O2	1359.68	281.04	285.66	-1.62
E	O3	1371.27	283.44	311.80	-9.10
E	O4	1377.81	284.79	335.95	-15.23
E		1414.88	292.45	356.08	-17.87
TOATE CATEGORIILE		1272.63	263.05	328.64	-19.96

(*) CATEGORII ȘI CLASE DE REFERINȚĂ ÎN UE28: Z3, AR3, CR3, DO3 ȘI ER3



**CARCASE DE CARCASE DE BOVINE CU VÂRSTA DE 8 LUNI SAU MAI MULT LA INTRAREA ÎN ABATOR
CONFORM ART.7 REGULAMENTUL DE PUNERE ÎN APLICARE (UE) 2017/1184 AL COMISIEI DIN 20 APRILIE 2017**

Cotații naționale (RON / 100 kg)	SĂPT 34 / 2020	VARIAȚIE		
		1 SĂPT	1 AN	Medie 5 ani (15 - 19)
Tăurași "A"	1,414.33	-3.53%	2.30%	14.55%
Vaci "D"	1,156.63	-3.66%	0.39%	14.87%
Vițele "E"	1,414.88	3.10%	9.69%	22.81%

Prețuri medii europene (€ / 100 kg)	SĂPT 34 / 2020			VARIAȚIE					
				1 SĂPT			1 AN		
	A	D	E	A	D	E	A	D	E
UE27	352.45	282.81	356.08	-0.55%	0.65%	-2.30%	4.15%	6.19%	-1.34%
Franța	368.30	329.88	418.89	-0.06%	0.03%	-0.02%	-3.16%	3.50%	3.66%
Germania	362.10	276.80	323.34	0.42%	0.72%	0.50%	1.32%	-2.76%	-3.51%
Italia	(*)	(*)	(*)	(*)	(*)	(*)	(*)	(*)	(*)
Țările de Jos	350.07	266.07	251.51	7.91%	2.43%	22.17%	-0.59%	-2.65%	0.32%
Polonia	302.20	240.29	290.85	0.56%	-0.51%	0.03%	6.31%	-0.05%	0.38%
România	292.33	239.07	292.45	-3.57%	-3.70%	3.05%	-0.07%	-1.93%	7.15%
Ungaria	248.23	187.01	173.79	4.00%	-1.69%	-4.94%	-1.71%	-6.13%	-16.17%

(*) date nedisponibile

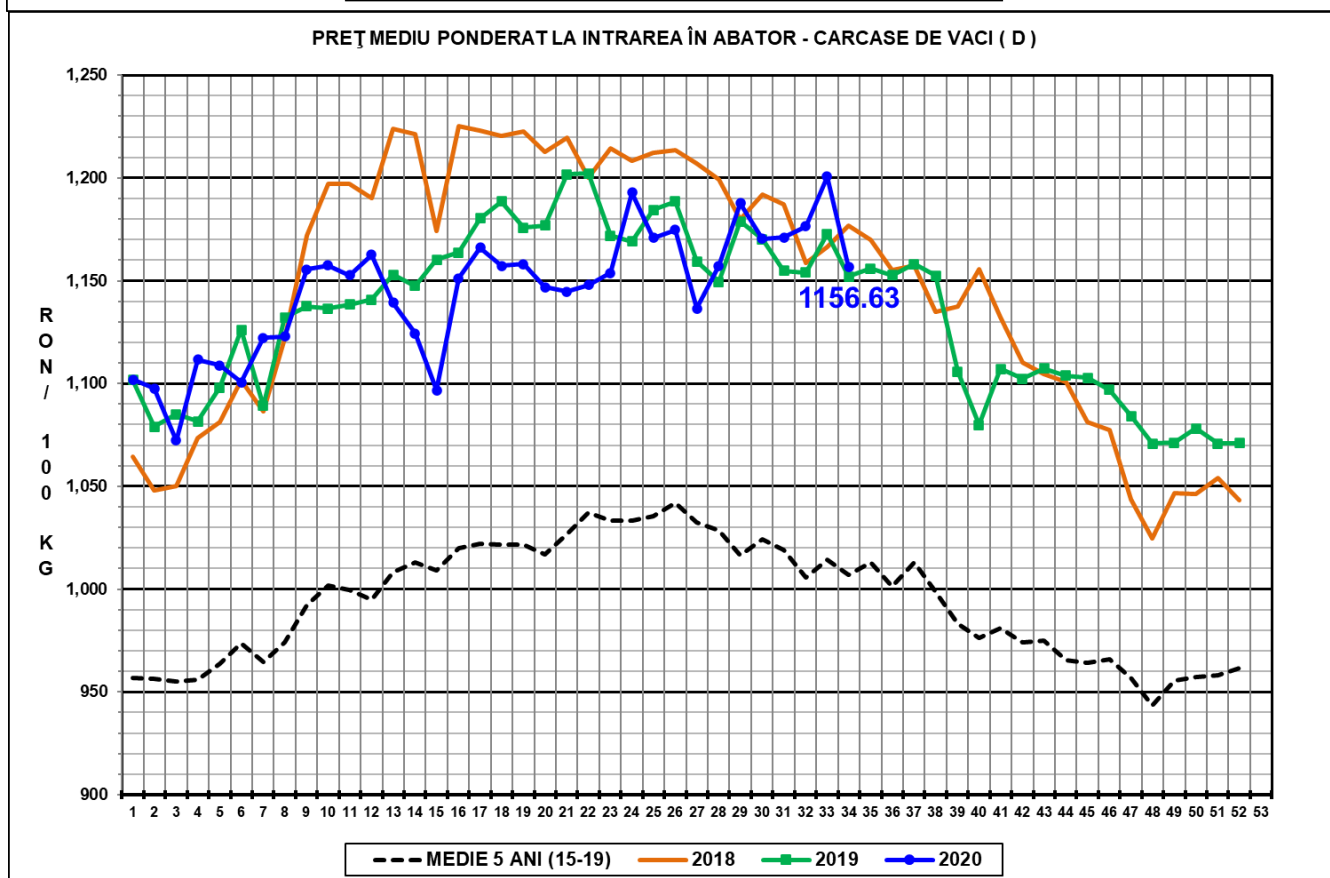
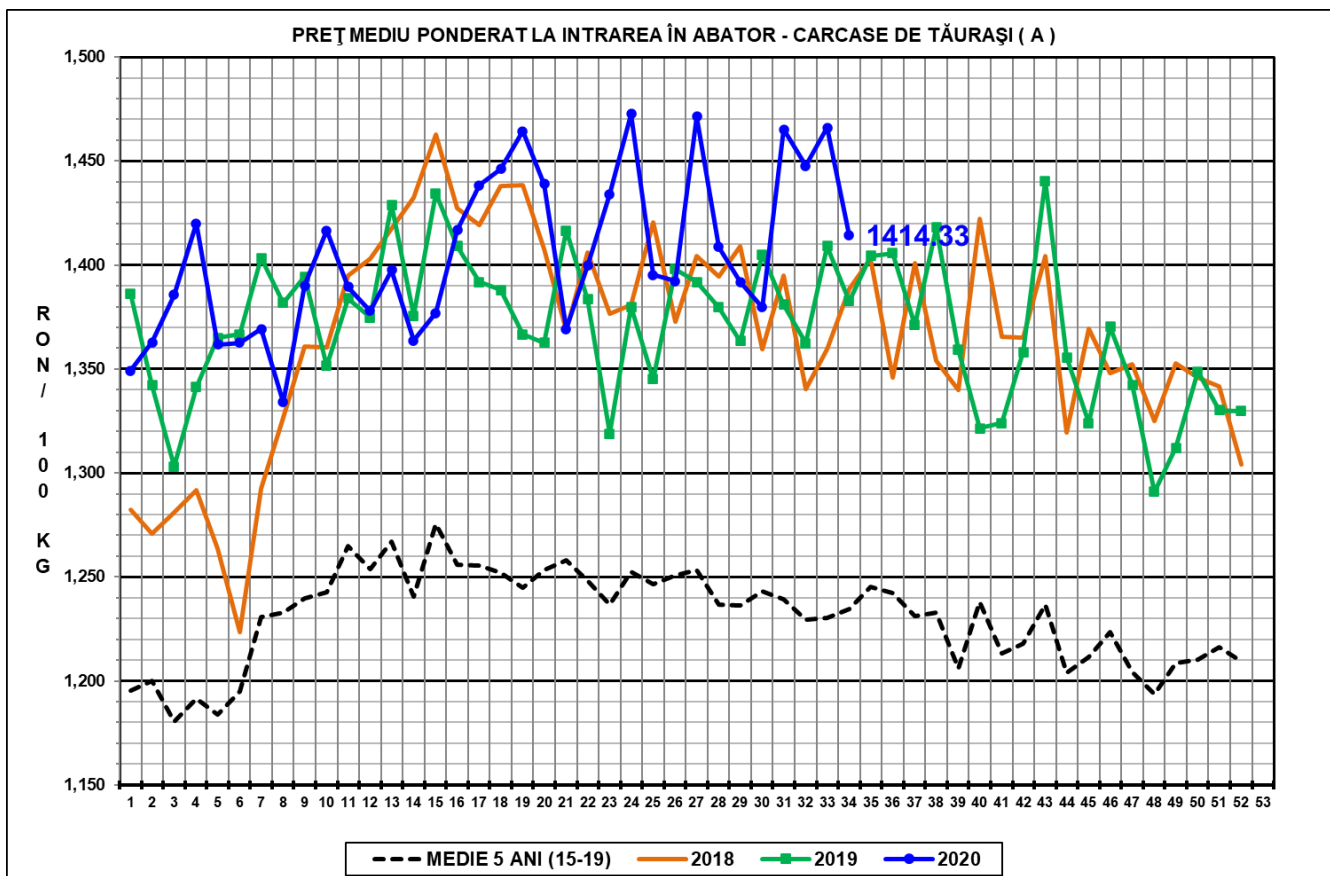

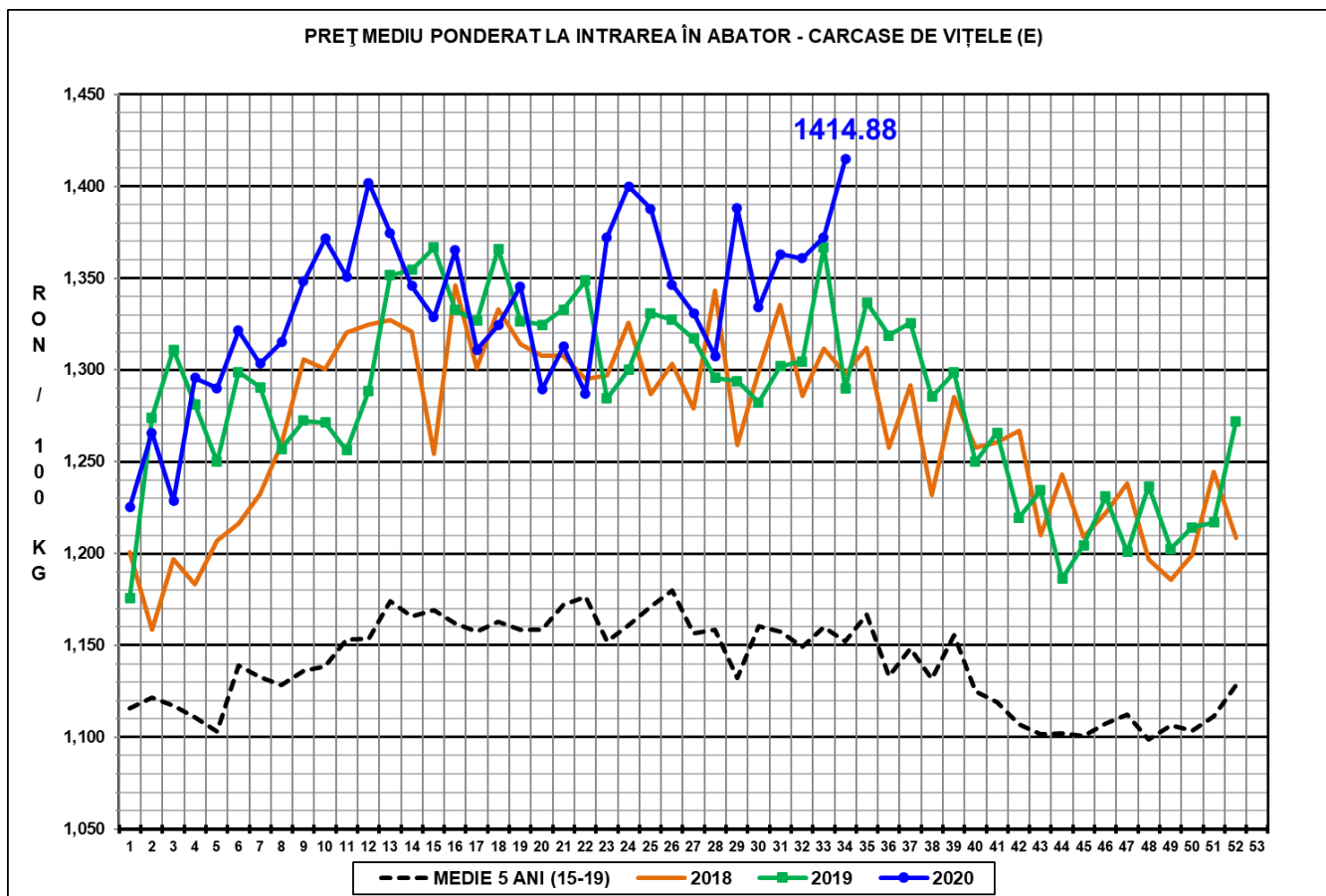

N.B. Prețurile medii ponderate săptămânale au fost calculate după cum urmează:

1. În toate cazurile de la paginile 1 - 3 și în cazul „per combinație categorie, clasă de conformație și grad de acoperire cu grăsime” de la pagina 4, au fost aplicate ponderi „real time”, care constau în greutatea individuale în viu, sau în carcasă ale bovinelor. Prețul mediu ponderat săptămânal (în viu sau în carcasă) este egal cu suma produselor dintre prețul individual (în viu sau în carcasă) și greutatea individuală (în viu sau în carcasă) împărțită la suma ponderilor (greutățile în viu sau în carcasă).

2. În cazul „per categorie” de la paginile 4 - 7, au fost aplicate ponderi bazate pe „cifrele istorice” comunicate de statele membre privind distribuția în clasele SEUROP.