



Prețul de piață al bovinelor la intrarea în abator Săptămâna 33 (10 – 16 august 2020)

SITUAȚIA CARCASELOR DE BOVINE CLASIFICATE ÎN FUNCȚIE DE PROVENIENȚA BOVINELOR SACRIFICATE
ÎN SĂPTĂMÂNA 10 - 16 AUGUST 2020

PROVENIENȚĂ BOVINE SACRIFICATE	CARCASE CLASIFICATE:						PREȚ FEZABIL CATEGORIILE:						
	BOVINE CU VÂRSTA:				TOTAL		A, B, C, D, E, Z				V		
	DE 8 LUNI SAU MAI MULT (A, B, C, D, E, Z)		MAI MICĂ DE 8 LUNI (V)				TOATE CLASELE		CLASELE CONFORM ART 7, REG (UE) 2017/1184		TOATE CLASELE		
	NUMĂR	%	NUMĂR	%	NUMĂR	%	NUMĂR	%	NUMĂR	%	NUMĂR	%	
CUMPARATE	1,376	43.6	64	2.0	1,440	45.6	1,300	41.2	494	15.7	39	1.2	
FERME PROPRII ALE ABATOARELOR	297	9.4	9	0.3	306	9.7	289	9.2	91	2.9	9	0.3	
PRESTĂRI SERVICII	PRODUCĂTORI	1,006	31.9	113	3.6	1,119	35.5	984	31.2	200	6.3	112	3.5
	COMERCIANȚI	281	8.9	9	0.3	290	9.2	280	8.9	34	1.1	7	0.2
TOTAL	2,960	93.8	195	6.2	3,155	100.0	2,853	90.4	819	26.0	167	5.3	

1,589 Carcase incluse în rapoartele naționale de prețuri de piață pentru carcasele de bovine cu vârsta de 8 luni sau mai mult
50.4% din total carcase clasificate

585 Carcase incluse în raportul național de prețuri de piață pentru Comisia Europeană
18.6% din total carcase clasificate

48 Carcase incluse în rapoartele naționale de prețuri de piață pentru carcasele de bovine cu vârsta mai mică de 8 luni (viței)
1.5% din total carcase clasificate

Factor general de ajustare pentru cheltuielile de transport a prețurilor raportate: 0.08 RON/kg carcasă caldă-2%

Prețul în viu al bovinelor din toate clasele de conformație și acoperire cu grăsime
la intrarea în abator în săptămâna 10 - 16 august 2020

Categorie	Număr	Greutate în viu (kg)	Preț în viu (RON / 100 kg)	Modificare preț	
				1 săpt	1 an
"A" - TĂURAȘI	431	474.4	742.6	-1.00%	4.49%
"B" - TAURI	137	568.6	744.2	4.00%	6.05%
"C" - BOI	10	730.7	685.6	7.10%	8.27%
"D" - VACI	677	522.2	571.0	-0.13%	5.10%
"E" - VIȚELE	243	469.1	649.5	0.85%	0.01%
"Z" - TINERET BOVIN	91	386.2	697.9	-0.01%	4.34%
A + B + C + D + E + Z	1,589	498.6	650.3	0.97%	5.51%
"V" - VIȚEI	48	238.1	752.5	11.51%	10.03%



Raport național prețuri de piață carcase de bovine cu vârsta de 8 luni sau mai mult, la intrarea în abator conform grilei UE

Săptămâna: 33

din: 10/08/20

până în 16/08/20

"A"- CARCASE DE MASCULI NECASTRAȚI CU VÂRSTA CUPRINSĂ ÎNȚRE 12 LUNI ȘI MAI PUȚIN DE 24 DE LUNI (TĂURAȘI)								
CONFORMAȚIE	PREȚ MEDIU (RON / 100 kg)					NUMĂR CARCASE	TOTAL	
	GRĂSIMI						GREUTATE MEDIE	PREȚ MEDIU (RON / 100 kg)
	1	2	3	4	5			
E	0.0	0.0	0.0	0.0	0.0	0	0.0	0.0
U	1409.0	1409.0	1664.0	0.0	0.0	3	400.2	1481.9
R	1542.4	1401.7	1621.1	0.0	0.0	36	329.7	1476.6
O	1405.3	1458.5	1486.3	0.0	0.0	248	247.8	1431.5
P	1407.0	1474.1	1528.5	0.0	0.0	144	217.2	1423.5
TOTAL	1416.8	1451.6	1522.9	0.0	0.0	431	245.5	1434.8

"B"- CARCASE DE MASCULI NECASTRAȚI CU VÂRSTA DE 24 DE LUNI ȘI MAI MULT (TAURI)								
CONFORMAȚIE	PREȚ MEDIU (RON / 100 kg)					NUMĂR CARCASE	TOTAL	
	GRĂSIMI						GREUTATE MEDIE	PREȚ MEDIU (RON / 100 kg)
	1	2	3	4	5			
E	0.0	0.0	0.0	0.0	0.0	0	0.0	0.0
U	1409.0	1460.4	0.0	0.0	0.0	7	435.3	1437.9
R	1391.6	1376.9	1500.7	1463.0	0.0	19	417.6	1427.4
O	1367.0	1367.9	1457.8	1547.0	1228.0	90	285.3	1396.3
P	1427.7	1339.9	1201.0	0.0	0.0	21	217.4	1405.9
TOTAL	1391.1	1379.3	1461.7	1500.7	1228.0	137	300.9	1406.4

"C"- CARCASE DE MASCULI CASTRAȚI CU VÂRSTA DE 12 LUNI ȘI MAI MULT (BOI)								
CONFORMAȚIE	PREȚ MEDIU (RON / 100 kg)					NUMĂR CARCASE	TOTAL	
	GRĂSIMI						GREUTATE MEDIE	PREȚ MEDIU (RON / 100 kg)
	1	2	3	4	5			
E	0.0	0.0	0.0	0.0	0.0	0	0.0	0.0
U	0.0	0.0	0.0	0.0	1682.0	1	445.9	1682.0
R	0.0	1357.0	0.0	0.0	0.0	1	370.4	1357.0
O	1253.5	1331.0	1392.0	1307.0	0.0	6	394.1	1318.9
P	1162.0	0.0	0.0	1192.0	0.0	2	270.0	1182.3
TOTAL	1230.6	1338.9	1392.0	1261.8	1682.0	10	372.1	1346.4

"D"- CARCASE DE FEMELE CARE AU FĂȚAT (VACI)								
CONFORMAȚIE	PREȚ MEDIU (RON / 100 kg)					NUMĂR CARCASE	TOTAL	
	GRĂSIMI						GREUTATE MEDIE	PREȚ MEDIU (RON / 100 kg)
	1	2	3	4	5			
E	0.0	0.0	0.0	0.0	0.0	0	0.0	0.0
U	1678.0	1678.0	0.0	0.0	0.0	2	439.3	1678.0
R	1240.9	1227.7	1188.4	1165.7	0.0	29	355.1	1200.4
O	1276.1	1217.4	1234.9	1294.5	1262.0	353	269.0	1244.3
P	1109.1	1157.1	1176.8	1129.7	0.0	293	210.7	1132.2
TOTAL	1192.1	1203.5	1215.4	1231.9	1262.0	677	247.9	1202.6

"E"- CARCASE ALE ALTOR BOVINE FEMELE CU VÂRSTA DE 12 LUNI ȘI MAI MULT (VIȚELE)								
CONFORMAȚIE	PREȚ MEDIU (RON / 100 kg)					NUMĂR CARCASE	TOTAL	
	GRĂSIMI						GREUTATE MEDIE	PREȚ MEDIU (RON / 100 kg)
	1	2	3	4	5			
E	0.0	0.0	0.0	0.0	0.0	0	0.0	0.0
U	1509.0	0.0	0.0	0.0	0.0	1	300.9	1509.0
R	1381.3	1313.0	1404.5	0.0	0.0	12	284.6	1351.7
O	1357.5	1373.1	1372.0	1355.0	0.0	142	240.4	1367.6
P	1187.1	1234.5	1289.4	1456.8	0.0	88	205.6	1231.7
TOTAL	1284.8	1336.1	1355.3	1435.4	0.0	243	230.2	1323.5

"Z"- CARCASE DE BOVINE CU VÂRSTA CUPRINSĂ ÎNȚRE 8 LUNI ȘI MAI PUȚIN DE 12 LUNI (TINERET BOVIN)								
CONFORMAȚIE	PREȚ MEDIU (RON / 100 kg)					NUMĂR CARCASE	TOTAL	
	GRĂSIMI						GREUTATE MEDIE	PREȚ MEDIU (RON / 100 kg)
	1	2	3	4	5			
E	0.0	0.0	0.0	0.0	0.0	0	0.0	0.0
U	0.0	0.0	0.0	0.0	0.0	0	0.0	0.0
R	1369.6	1273.0	0.0	0.0	0.0	4	305.8	1323.9
O	1361.8	1448.4	0.0	0.0	0.0	39	221.5	1396.2
P	1331.6	1454.6	0.0	0.0	0.0	48	168.0	1345.1
TOTAL	1345.5	1428.8	0.0	0.0	0.0	91	197.0	1368.3

TOATE CATEGORIILE								
CONFORMAȚIE	PREȚ MEDIU (RON / 100 kg)					NUMĂR CARCASE	TOTAL	
	GRĂSIMI						GREUTATE MEDIE	PREȚ MEDIU (RON / 100 kg)
	1	2	3	4	5			
E	0.0	0.0	0.0	0.0	0.0	0	0.0	0.0
U	1467.6	1489.5	1664.0	0.0	1682.0	14	419.5	1505.0
R	1454.3	1343.9	1340.8	1235.5	0.0	101	347.6	1365.7
O	1346.3	1337.9	1320.8	1326.6	1248.2	878	258.8	1337.2
P	1243.1	1255.1	1216.5	1307.1	0.0	596	208.5	1244.1
TOTAL	1307.8	1323.3	1305.4	1297.6	1402.1	1589	247.0	1312.8

Prețuri incluse în raportul național de prețuri pentru Comisia Europeană



Raport național parțial prețuri de piață carcase de bovine cu vârsta de 8 luni sau mai mult, la intrarea în abator conform grilei UE (*)

Săptămâna: 33

din: 10/08/20

până în 16/08/20

"A"- CARCASE DE MASCULI NECASTRAȚI CU VÂRSTA CUPRINSĂ ÎNTRE 12 LUNI ȘI MAI PUȚIN DE 24 DE LUNI (TĂURAȘI)								
CONFORMAȚIE	PREȚ MEDIU (RON / 100 kg)					TOTAL		
	GRĂSIMI					NUMĂR CARCASE	GREUTATE MEDIE	PREȚ MEDIU (RON / 100 kg)
	1	2	3	4	5			
E	0.0	0.0	0.0	0.0	0.0	0	0.0	0.0
U	1409.0	1409.0	0.0	0.0	0.0	2	428.8	1409.0
R	1542.4	1401.7	1541.1	0.0	0.0	35	330.9	1468.8
O	1405.8	1440.0	1323.7	0.0	0.0	172	243.8	1416.2
P	1371.9	1566.0	1528.5	0.0	0.0	66	199.8	1411.0
TOTAL	1413.8	1441.6	1413.4	0.0	0.0	275	245.7	1424.1

"B"- CARCASE DE MASCULI NECASTRAȚI CU VÂRSTA DE 24 DE LUNI ȘI MAI MULT (TAURI)								
CONFORMAȚIE	PREȚ MEDIU (RON / 100 kg)					TOTAL		
	GRĂSIMI					NUMĂR CARCASE	GREUTATE MEDIE	PREȚ MEDIU (RON / 100 kg)
	1	2	3	4	5			
E	0.0	0.0	0.0	0.0	0.0	0	0.0	0.0
U	1409.0	1460.4	0.0	0.0	0.0	7	435.3	1437.9
R	1391.6	1304.3	1497.4	0.0	0.0	14	416.0	1399.9
O	1371.3	1366.1	1480.8	0.0	1228.0	75	278.9	1394.5
P	1427.7	1408.0	1201.0	0.0	0.0	20	214.8	1412.6
TOTAL	1393.9	1371.8	1474.4	0.0	1228.0	116	293.8	1401.6

"C"- CARCASE DE MASCULI CASTRAȚI CU VÂRSTA DE 12 LUNI ȘI MAI MULT (BOI)								
CONFORMAȚIE	PREȚ MEDIU (RON / 100 kg)					TOTAL		
	GRĂSIMI					NUMĂR CARCASE	GREUTATE MEDIE	PREȚ MEDIU (RON / 100 kg)
	1	2	3	4	5			
E	0.0	0.0	0.0	0.0	0.0	0	0.0	0.0
U	0.0	0.0	0.0	0.0	0.0	0	0.0	0.0
R	0.0	1357.0	0.0	0.0	0.0	1	370.4	1357.0
O	1253.5	1331.0	1392.0	1307.0	0.0	6	394.1	1318.9
P	1162.0	0.0	0.0	1192.0	0.0	2	270.0	1182.3
TOTAL	1230.6	1338.9	1392.0	1261.8	0.0	9	363.9	1300.7

"D"- CARCASE DE FEMELE CARE AU FĂTAT (VACI)								
CONFORMAȚIE	PREȚ MEDIU (RON / 100 kg)					TOTAL		
	GRĂSIMI					NUMĂR CARCASE	GREUTATE MEDIE	PREȚ MEDIU (RON / 100 kg)
	1	2	3	4	5			
E	0.0	0.0	0.0	0.0	0.0	0	0.0	0.0
U	1678.0	1678.0	0.0	0.0	0.0	2	439.3	1678.0
R	1240.9	1227.7	1169.8	1131.8	0.0	25	353.2	1190.8
O	1276.1	1219.5	1251.2	1294.5	1262.0	334	263.3	1250.1
P	1108.1	1157.1	1171.7	1129.7	0.0	290	210.4	1130.8
TOTAL	1192.1	1204.2	1220.4	1229.3	1262.0	651	243.7	1203.3

"E"- CARCASE ALE ALTOR BOVINE FEMELE CU VÂRSTA DE 12 LUNI ȘI MAI MULT (VIȚELE)								
CONFORMAȚIE	PREȚ MEDIU (RON / 100 kg)					TOTAL		
	GRĂSIMI					NUMĂR CARCASE	GREUTATE MEDIE	PREȚ MEDIU (RON / 100 kg)
	1	2	3	4	5			
E	0.0	0.0	0.0	0.0	0.0	0	0.0	0.0
U	1509.0	0.0	0.0	0.0	0.0	1	300.9	1509.0
R	1381.3	1313.0	1404.5	0.0	0.0	12	284.6	1351.7
O	1369.6	1354.4	1346.6	1355.0	0.0	112	227.7	1358.9
P	1186.0	1085.5	1255.0	0.0	0.0	63	189.8	1163.9
TOTAL	1287.5	1302.2	1354.1	1355.0	0.0	188	219.0	1302.8

"Z"- CARCASE DE BOVINE CU VÂRSTA CUPRINSĂ ÎNTRE 8 LUNI ȘI MAI PUȚIN DE 12 LUNI (TINERET BOVIN)								
CONFORMAȚIE	PREȚ MEDIU (RON / 100 kg)					TOTAL		
	GRĂSIMI					NUMĂR CARCASE	GREUTATE MEDIE	PREȚ MEDIU (RON / 100 kg)
	1	2	3	4	5			
E	0.0	0.0	0.0	0.0	0.0	0	0.0	0.0
U	0.0	0.0	0.0	0.0	0.0	0	0.0	0.0
R	1369.6	1273.0	0.0	0.0	0.0	4	305.8	1323.9
O	1364.1	1448.4	0.0	0.0	0.0	34	226.8	1401.6
P	1298.1	1405.6	0.0	0.0	0.0	23	158.8	1308.3
TOTAL	1338.0	1421.7	0.0	0.0	0.0	61	206.4	1367.0

TOATE CATEGORIILE								
CONFORMAȚIE	PREȚ MEDIU (RON / 100 kg)					TOTAL		
	GRĂSIMI					NUMĂR CARCASE	GREUTATE MEDIE	PREȚ MEDIU (RON / 100 kg)
	1	2	3	4	5			
E	0.0	0.0	0.0	0.0	0.0	0	0.0	0.0
U	1467.6	1489.5	0.0	0.0	0.0	12	423.7	1478.7
R	1454.3	1333.4	1315.9	1131.8	0.0	91	343.3	1357.6
O	1341.0	1319.9	1306.9	1301.0	1248.2	733	254.3	1325.7
P	1194.2	1195.9	1192.1	1153.1	0.0	464	204.0	1194.0
TOTAL	1290.0	1301.0	1284.9	1240.4	1248.2	1300	244.1	1292.0

(*) Pentru calcularea prețurilor medii au fost luate în considerare doar bovinele cumparate de către abatoare



**Raport prețuri de piață din România versus prețuri de piață comunitare
conform Art.7 Regulamentul de punere în aplicare (UE) 2017/1184 al Comisiei din 20 aprilie 2017**

Săptămâna: 33

din: 10/08/20

până în: 16/08/20

CATEGORIA	CLASA	PREȚ MEDIU			PREȚ RO /PREȚ COMUNITAR (%)
		ROMANIA		UE	
		RON / 100 kg	€ / 100 kg	€ / 100 kg	
Z	U2	0.00	0.00	381.02	
Z	U3	0.00	0.00	372.53	
Z	R2	1272.97	263.23	350.09	-24.81
Z	R3	0.00	0.00	358.94	(*)
Z	O2	1448.44	299.52	309.00	-3.07
Z	O3	0.00	0.00	303.84	
Z		1427.39	295.17	338.12	-12.70
A	U2	1409.00	291.36	378.91	-23.11
A	U3	1664.00	344.09	368.10	-6.52
A	R2	1401.73	289.86	351.66	-17.57
A	R3	1621.14	335.23	353.91	-5.28 (*)
A	O2	1458.48	301.59	320.92	-6.02
A	O3	1486.30	307.35	330.61	-7.04
A		1466.02	303.15	354.40	-14.46
B	R3	1500.66	310.32	301.27	3.00
C	U2	0.00	0.00	384.84	
C	U3	0.00	0.00	401.20	
C	U4	0.00	0.00	384.30	
C	R3	0.00	0.00	376.82	(*)
C	R4	0.00	0.00	372.82	
C	O3	1392.00	287.85	349.79	-17.71
C	O4	1307.00	270.27	356.90	-24.27
C		1384.59	286.32	369.48	-22.51
D	R3	1188.40	245.75	352.91	-30.36
D	R4	1165.67	241.05	303.64	-20.61
D	O2	1217.37	251.74	258.08	-2.46
D	O3	1234.88	255.36	281.64	-9.33 (*)
D	O4	1294.54	267.69	283.22	-5.48
D	P2	1157.07	239.27	231.51	3.35
D	P3	1176.75	243.34	272.45	-10.68
D		1200.61	248.27	280.99	-11.64
E	U2	0.00	0.00	448.90	
E	U3	0.00	0.00	410.78	
E	R2	1313.02	271.52	360.32	-24.64
E	R3	1404.46	290.42	365.90	-20.63 (*)
E	R4	0.00	0.00	349.86	
E	O2	1373.12	283.94	284.58	-0.22
E	O3	1372.00	283.71	310.97	-8.77
E	O4	1355.00	280.20	338.95	-17.33
E		1372.35	283.78	364.47	-22.14
TOATE CATEGORIILE		1301.54	269.14	330.59	-18.59

(*) CATEGORII ȘI CLASE DE REFERINȚĂ ÎN UE28: Z3, AR3, CR3, DO3 ȘI ER3



**CARCASE DE CARCASE DE BOVINE CU VÂRSTA DE 8 LUNI SAU MAI MULT LA INTRAREA ÎN ABATOR
CONFORM ART.7 REGULAMENTUL DE PUNERE ÎN APLICARE (UE) 2017/1184 AL COMISIEI DIN 20 APRILIE 2017**

Cotații naționale (RON / 100 kg)	SĂPT 33 / 2020	VARIAȚIE		
		1 SĂPT	1 AN	Medie 5 ani (15 - 19)
Tăurași "A"	1,466.02	1.27%	4.04%	19.17%
Vaci "D"	1,200.61	2.05%	2.38%	18.35%
Vițele "E"	1,372.35	0.84%	0.40%	18.29%

Prețuri medii europene (€ / 100 kg)	SĂPT 33 / 2020			VARIAȚIE					
				1 SĂPT			1 AN		
	A	D	E	A	D	E	A	D	E
UE27	354.40	280.99	364.47	0.54%	0.46%	0.56%	0.91%	-0.36%	0.26%
Franța	368.53	329.77	418.96	-0.34%	-0.14%	-0.43%	-2.83%	3.51%	3.20%
Germania	360.60	274.82	321.72	0.36%	0.82%	0.54%	2.77%	-2.59%	-3.75%
Italia	395.21	243.71	452.96	3.32%	1.26%	6.61%	-2.16%	0.64%	2.52%
Țările de Jos	324.42	259.76	205.86	-4.92%	-0.30%	-20.54%	-9.13%	-5.30%	-7.52%
Polonia	300.50	241.51	290.77	2.11%	3.05%	0.32%	5.69%	-0.18%	-0.45%
România	303.15	248.27	283.78	1.26%	2.04%	0.83%	1.67%	0.04%	-1.89%
Ungaria	238.67	190.21	182.82	2.30%	0.54%	-1.83%	-7.40%	-14.08%	-16.40%



PREȚ MEDIU PONDERAT LA INTRAREA ÎN ABATOR - CARCASE DE TĂURAȘI (A)

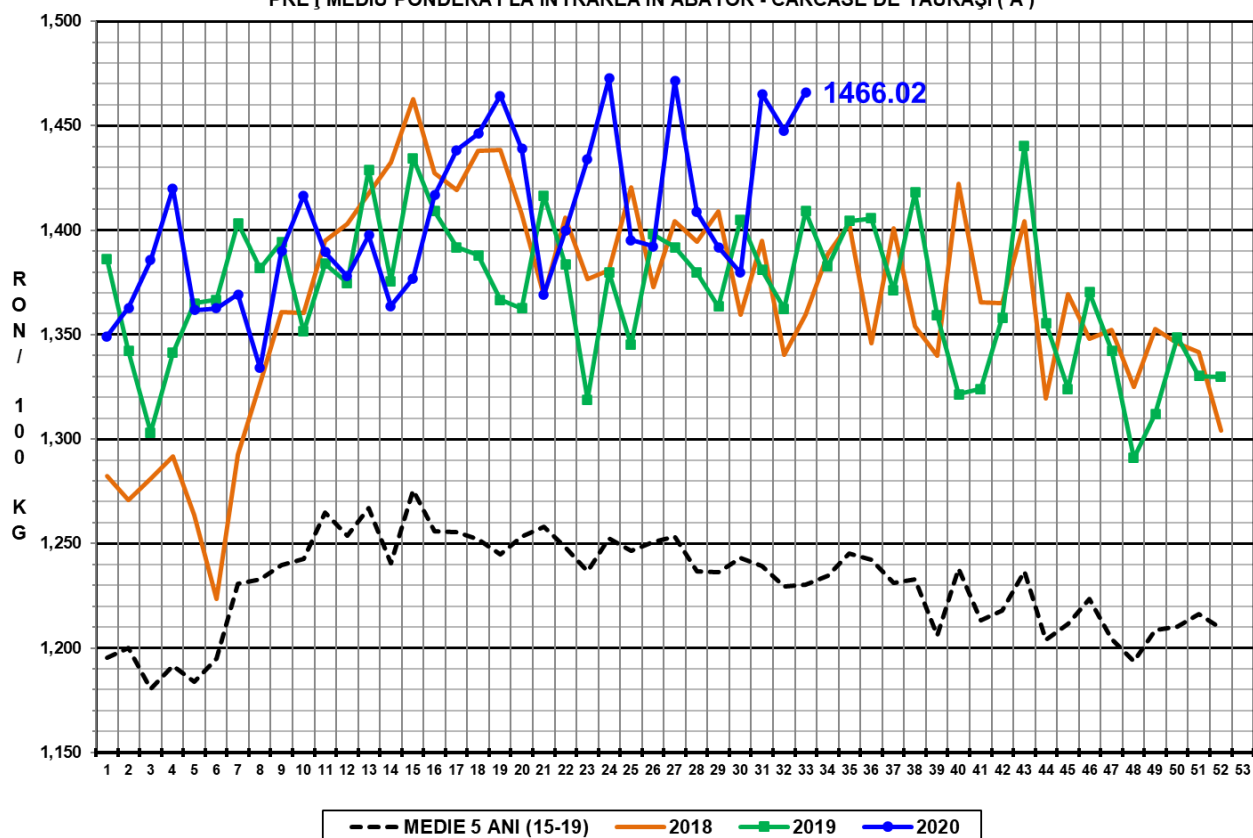

PREȚ MEDIU PONDERAT LA INTRAREA ÎN ABATOR - CARCASE DE VACI (D)

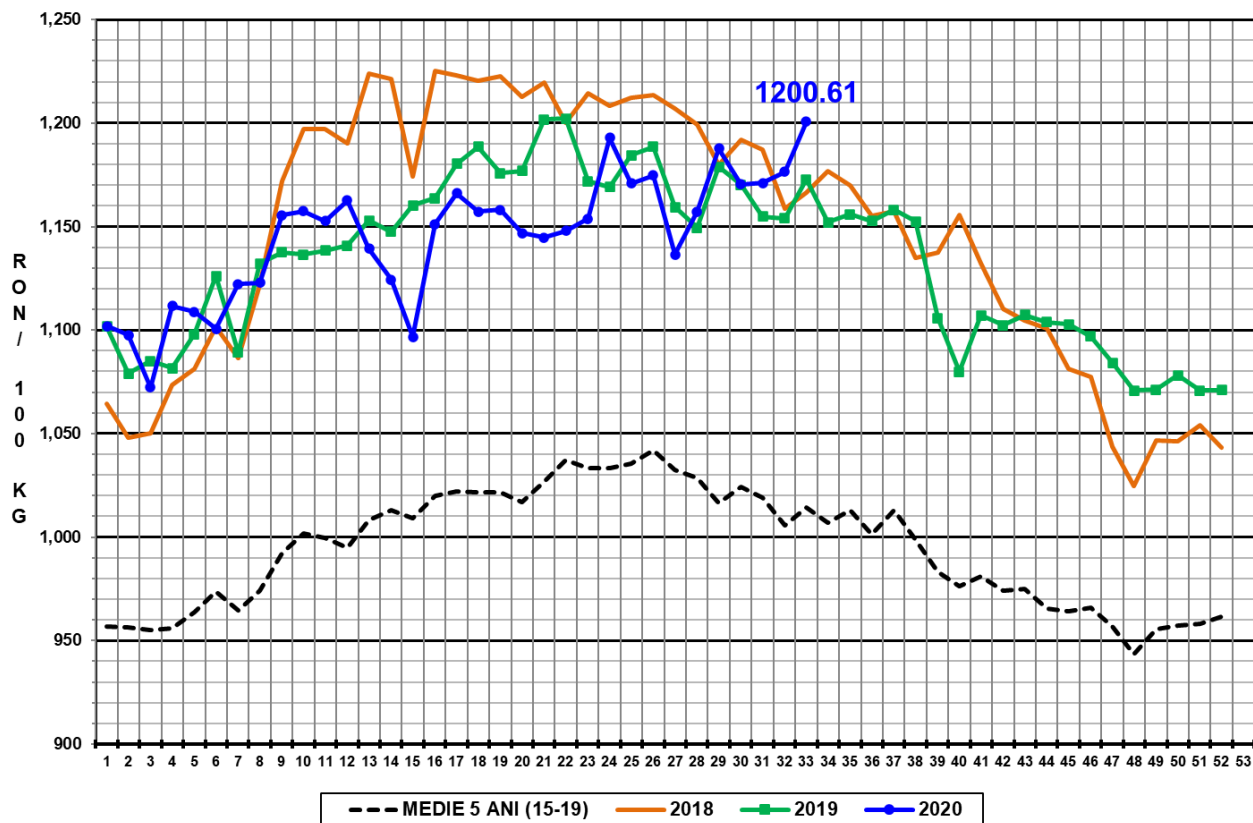

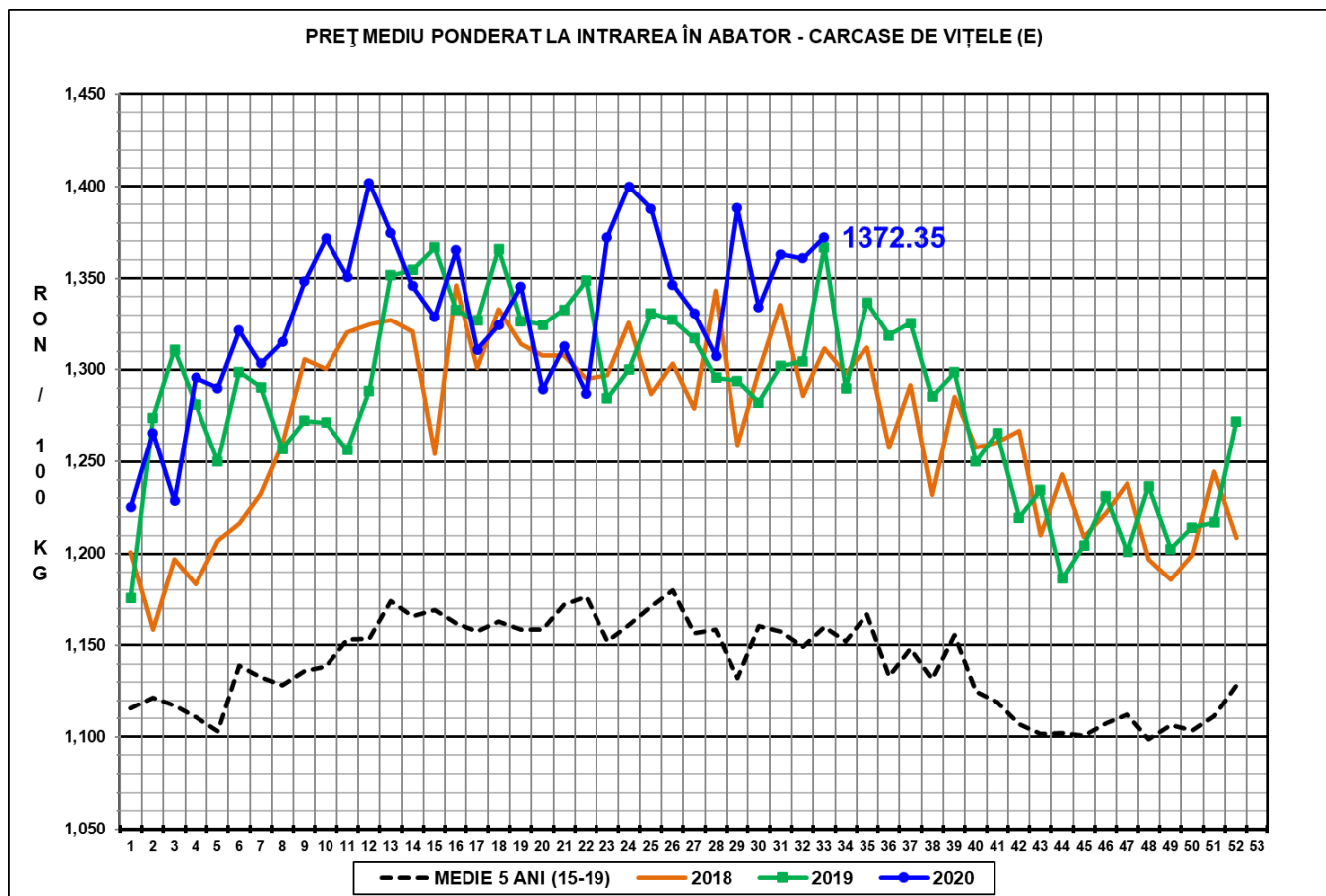

N.B. Prețurile medii ponderate săptămânale au fost calculate după cum urmează:

1. În toate cazurile de la paginile 1 - 3 și în cazul „per combinație categorie, clasă de conformație și grad de acoperire cu grăsime” de la pagina 4, au fost aplicate ponderi „real time”, care constau în greutatea individuale în viu, sau în carcasă ale bovinelor. Prețul mediu ponderat săptămânal (în viu sau în carcasă) este egal cu suma produselor dintre prețul individual (în viu sau în carcasă) și greutatea individuală (în viu sau în carcasă) împărțită la suma ponderilor (greutățile în viu sau în carcasă).

2. În cazul „per categorie” de la paginile 4 - 7, au fost aplicate ponderi bazate pe „cifrele istorice” comunicate de statele membre privind distribuția în clasele SEUROP.