

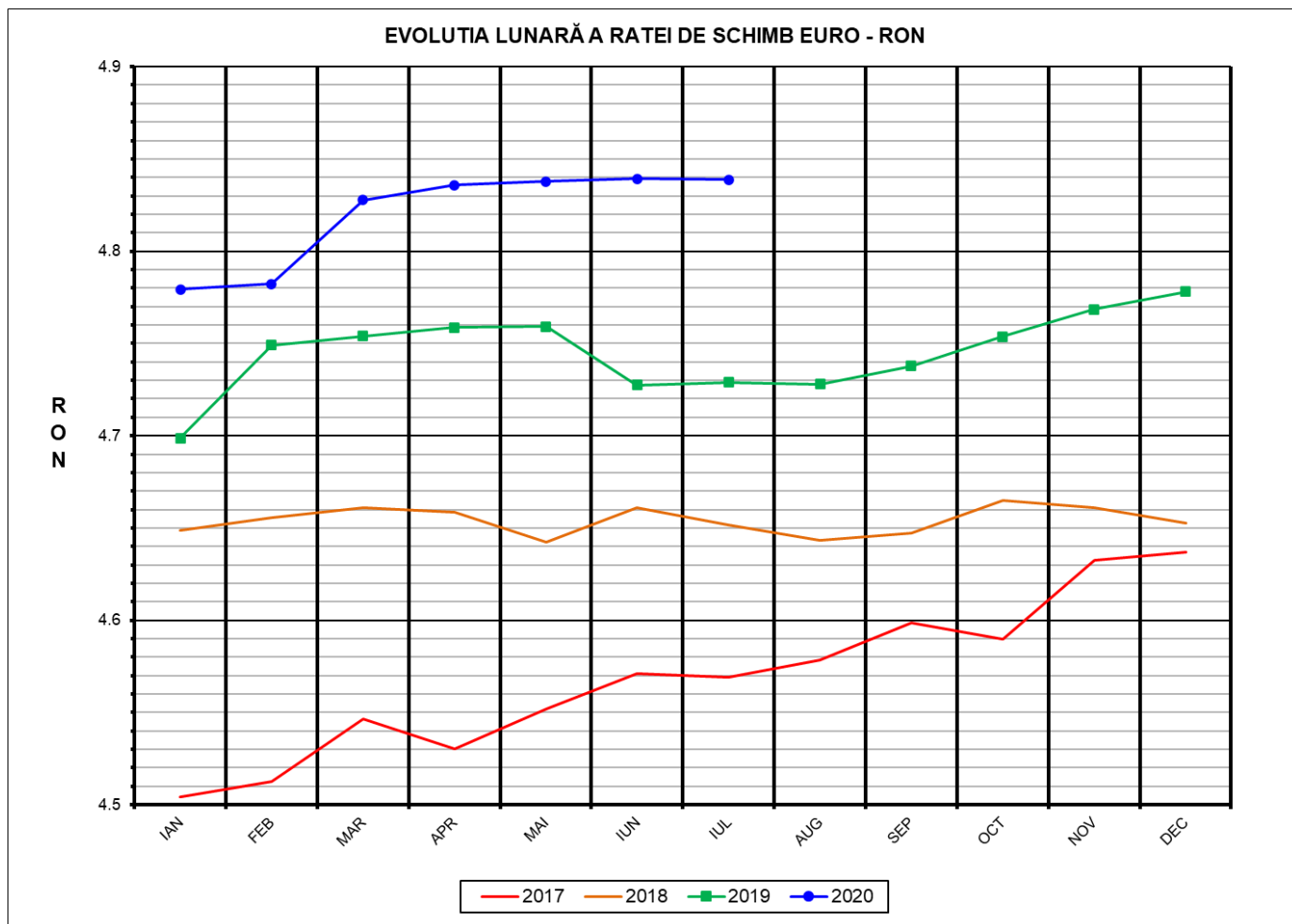

Prețul de piață al porcilor la intrarea în abator Iulie 2020



RATA DE SCHIMB EURO - RON		
IUL 2020	VARIAȚIE	
	1 LUNA	1 AN
1€ = 4.8387 RON	-0.01%	2.32%

**SITUAȚIA CARCASELOR DE PORCINE CLASIFICATE
ÎN FUNCȚIE DE PROVENIENȚA PORCILOR SACRIFICAȚI
ÎN LUNA IULIE 2020**

		NUMĂR CARCANE	% DIN TOTAL
PROVENIENȚĂ PORCI SACRIFICAȚI	TRANZACȚII COMERCIALE ÎNTRE ABATOARE ȘI FURNIZORI	189,679	63.57
	FERME PROPRII ALE ABATOARELOR	78,945	26.46
	PRESTĂRI SERVICII	29,754	9.97
TOTAL CARCANE CLASIFICATE CU GREUTATEA CALDĂ 50 - 120 KG		298,378	100.00
DIN CARE DIN COMERȚ INTRACOMUNITAR		23,917	8.02

Situția porcilor proveniți din tranzacții comerciale
între abatoare și furnizori care fac obiectul raportării prețurilor
în luna iulie 2020

Tip preț la intrarea în abator		Carcane cu greutatea caldă 60 - 120 kg			
		SEUROP		d.c. S+E	
		nr	% din total carcane clasificate	nr	% din total carcane clasificate
De bază pentru 56% carne macră	în carcasă	2,401	0.8%	2,295	0.8%
	în viu	11,020	3.7%	9,737	3.3%
Forfetar	în viu	175,364	58.8%	166,450	55.8%
Total		188,785	63.3%	178,482	59.8%

Carcane incluse în raportul național de prețuri pentru DG AGRI

Prețul de piață al porcilor în luna iulie 2020

Clasa	% carne macră	Număr porci	% din total porci	Procent mediu carne macră	Greutate medie (kg)		Preț mediu (RON / 100 kg)	
					vie	carcasă caldă – 2%	viu	carcasă caldă – 2%
S	≥ 60	112,924	59.82	62.3	110.1	84.8	552.87	717.43
E	55 - 59.9	65,558	34.73	58.1	113.4	87.5	552.65	715.94
U	50 - 54.9	9,111	4.83	53.3	118.1	91.5	543.77	701.60
ROP	<50	1,192	0.63	47.2	118.0	91.1	535.89	693.63
TOTAL		188,785	100.00	60.3	111.6	86.1	552.22	715.93

EVOLUTIA LUNARA A PRETULUI DE PIATA ÎN VIU AL PORCILOR LA INTRAREA ÎN ABATOR

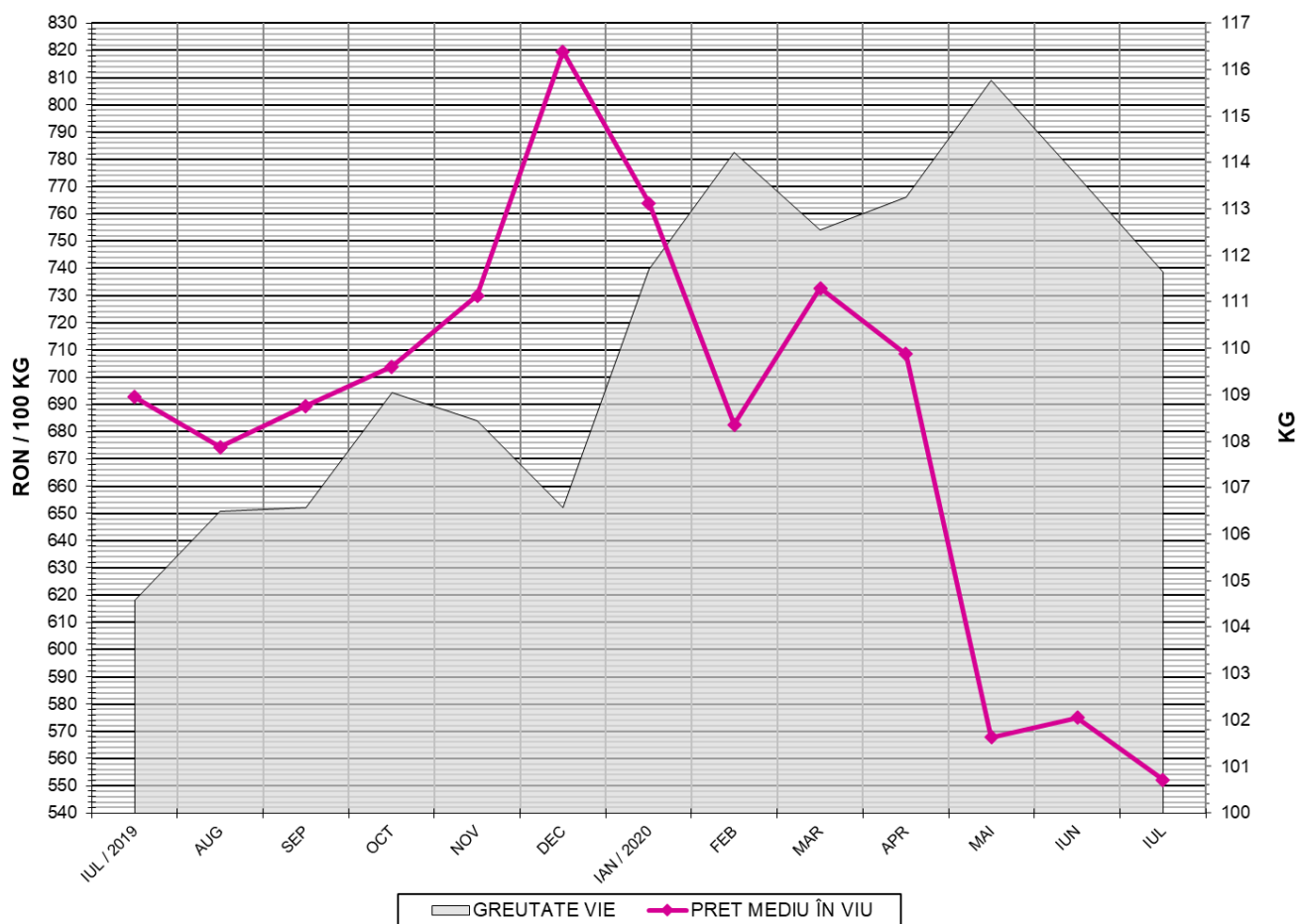

EVOLUTIA LUNARĂ A PRETULUI DE PIATĂ ÎN VIU AL PORCILOR ÎN ROMANIA (1)

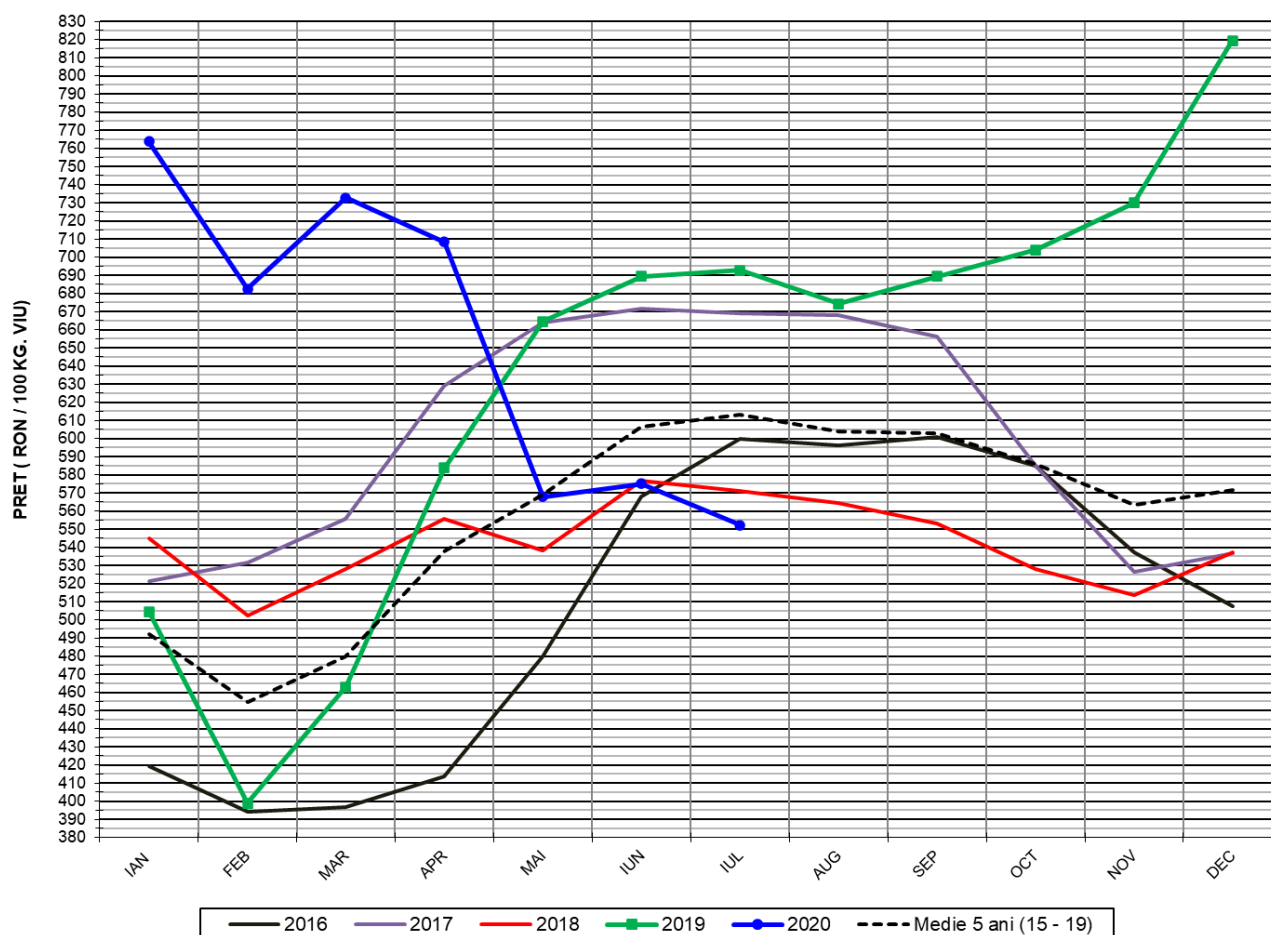

PREȚ ÎN VIU			
IUL 2020	VARIAȚIE		
	1 LUNA	1 AN	MEDIE 5 ANI (2015 - 2019)
552.22 RON	-3.97%	-20.28%	-9.93%

EVOLUTIA LUNARĂ A PRETELUI DE PIATĂ ÎN VIU AL PORCILOR ÎN ROMANIA (2)

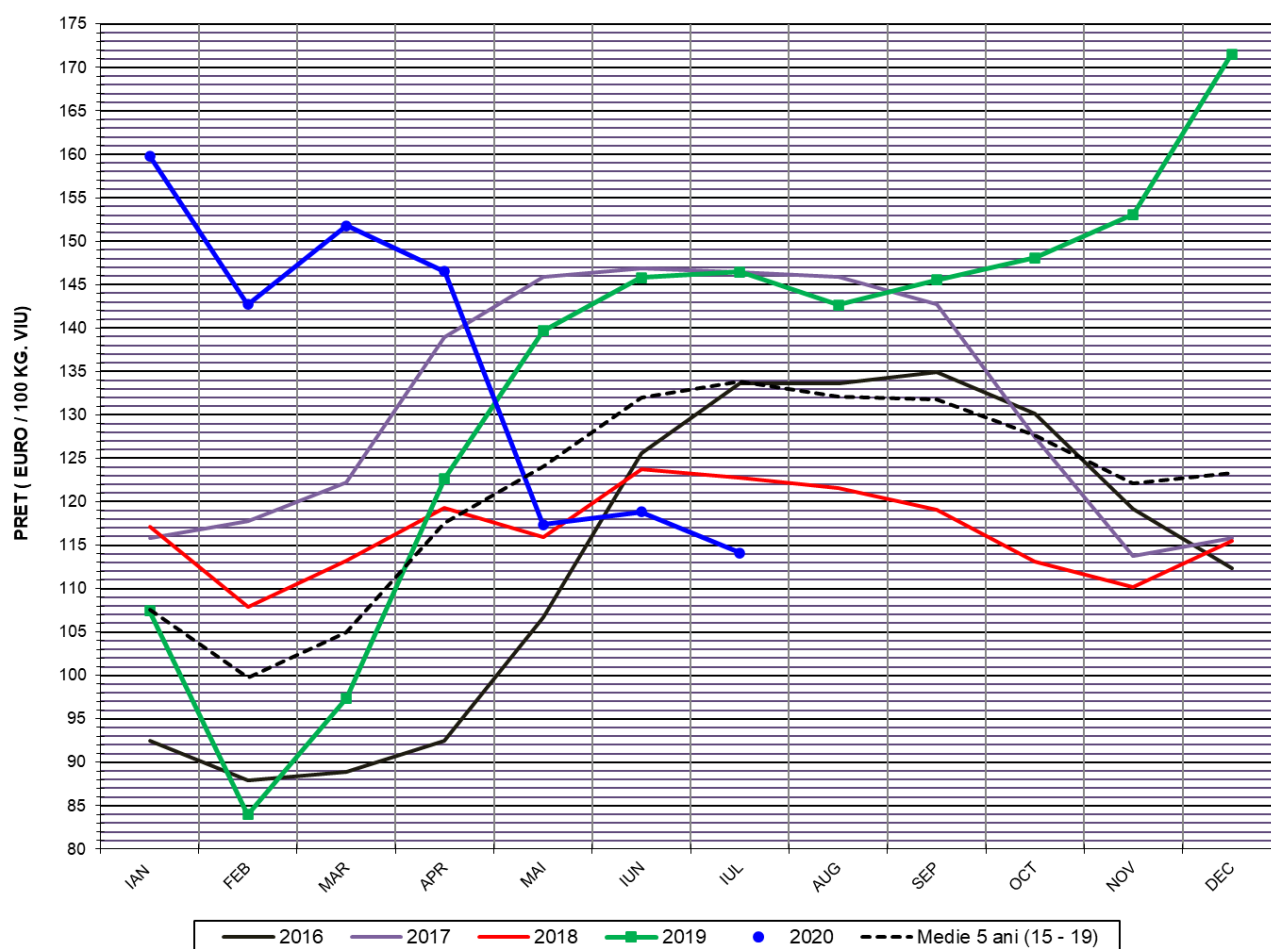

PREȚ ÎN VIU			
IUL 2020	VARIATIE		
	1 LUNA	1 AN	MEDIE 5 ANI (2015 - 2019)
114.13 €	-3.96%	-22.09%	-14.74%



PREȚUL PE PROCENT CARNE MACRĂ AL PORCILOR
ÎN LUNA IULIE 2020

% CARNE MACRĂ		NUMĂR PORCI	% CUMULATIV DIN TOTAL PORCI	GREUTATE (KG)		PREȚ MEDIU (RON/ 100 KG)	
NIVEL	MEDIE			VIE	CARCASA CALDĂ - 2%	VIU	CARCASA CALDĂ - 2%
≥64	65.1	18,820	9.97	110.27	85.08	549.85	712.67
63	63.4	16,633	18.78	108.88	83.85	552.79	717.76
62	62.4	22,709	30.81	109.23	84.06	553.88	719.69
61	61.5	27,721	45.49	110.11	84.76	554.07	719.78
60	60.5	27,041	59.82	111.26	85.89	552.97	716.27
59	59.5	22,902	71.95	112.40	86.63	554.03	718.86
58	58.5	17,137	81.02	113.16	87.23	553.44	717.95
57	57.5	12,000	87.38	114.10	88.23	553.26	715.49
56	56.5	7,903	91.57	114.27	88.41	549.19	709.83
55	55.5	5,616	94.54	115.17	89.21	548.33	707.88
54	54.5	3,552	96.42	117.14	90.79	546.80	705.52
53	53.5	2,340	97.66	118.05	91.45	543.49	701.61
52	52.5	1,534	98.48	118.60	91.90	543.33	701.19
51	51.5	1,035	99.02	120.10	93.26	538.78	693.88
≤50	48.3	1,842	100.00	118.11	91.34	536.48	693.69
MEDIE	60.3	188,785	100.00	111.64	86.11	552.22	715.93

Culorile de fond ale rândurilor din tabelul de mai sus au legătură cu grila de prețuri.



Prețul mediu ponderat lunar al carcaselor din clasa "S" & "E" în România și în UE

Săptămâna			Număr zile (ponderi)	Preț mediu ponderat						preț RO vs pret UE27 (%)	
				ROMÂNIA				UE27		S	E
				S		E		S	E		
nr	perioada	luna	EURO / 100 kg	RON / 100 kg	EURO / 100 kg	RON / 100 kg	S	E	S	E	
27	01 - 05	iul / 2020	5	155.37	751.82	154.62	748.17	163.25	158.92	-4.83%	-2.71%
28	06 - 12		7	148.29	717.75	149.37	722.98	159.38	153.69	-6.96%	-2.81%
29	13 - 19		7	140.99	682.84	141.66	686.10	155.51	148.22	-9.34%	-4.42%
30	20 - 26		7	144.31	698.13	143.72	695.29	155.21	149.88	-7.02%	-4.11%
31	27 - 31		5	157.45	760.88	154.43	746.29	156.00	150.72	0.93%	2.47%
Total			31	148.36	717.89	148.02	716.22	157.64	151.96	-5.89%	-2.59%

EVOLUTIA LUNARĂ A PREȚULUI DE PIATĂ AL CARCASELOR CALITATEA STANDARD - CLASELE "S" & "E" ÎN ROMANIA (1)

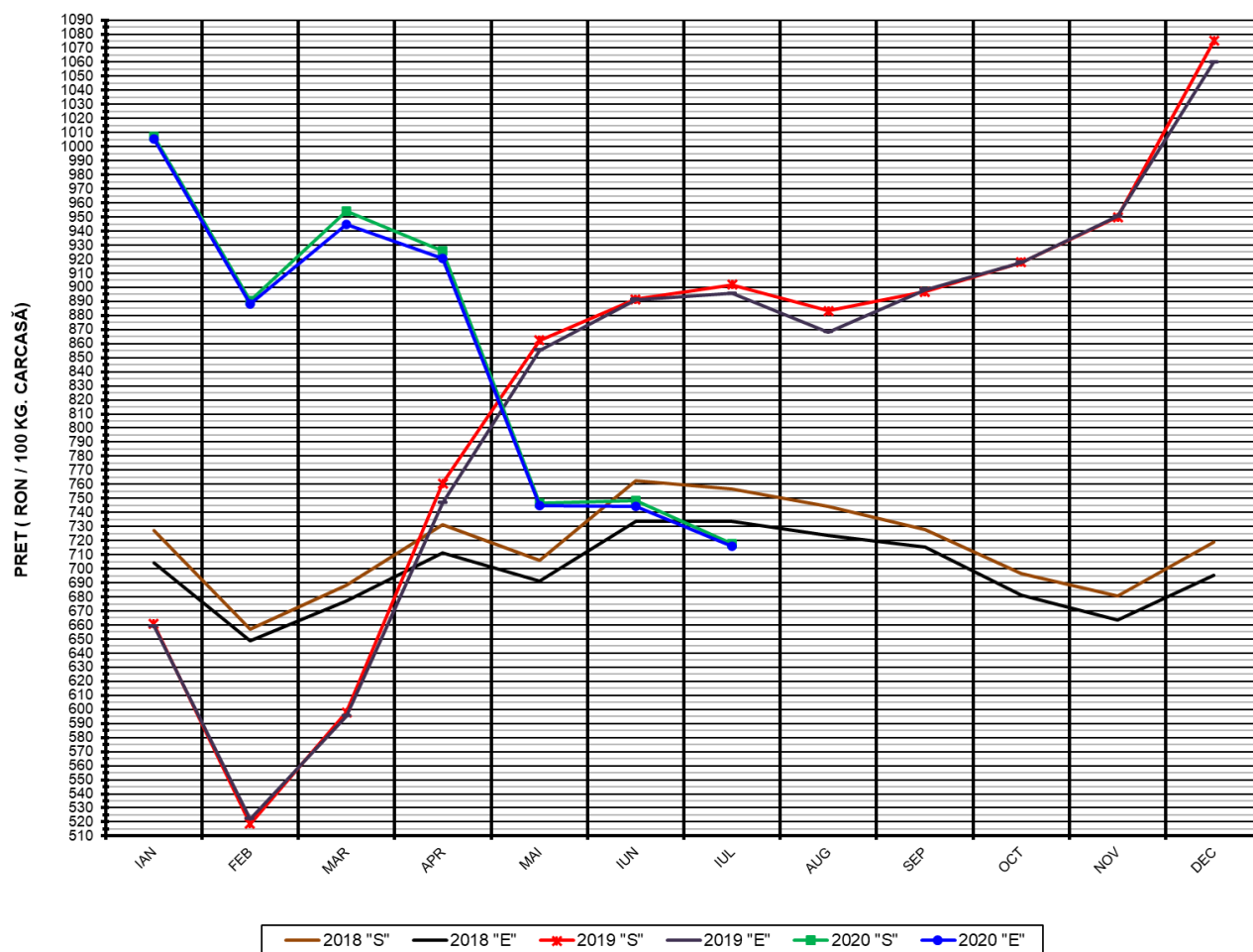

**PREȚ NAȚIONAL CARCASE
CALITATEA STANDARD - CLASELE "S" & "E"**

CLASA	IUL 2020	VARIAȚIE	
		1 LUNĂ	1 AN
S	717.89 RON	-4.11%	-20.41%
E	716.22 RON	-3.77%	-20.04%

EVOLUTIA LUNARĂ A PRETULUI DE PIATA AL CARCASELOR CALITATEA STANDARD - CLASELE "S" & "E" ÎN ROMANIA (2)

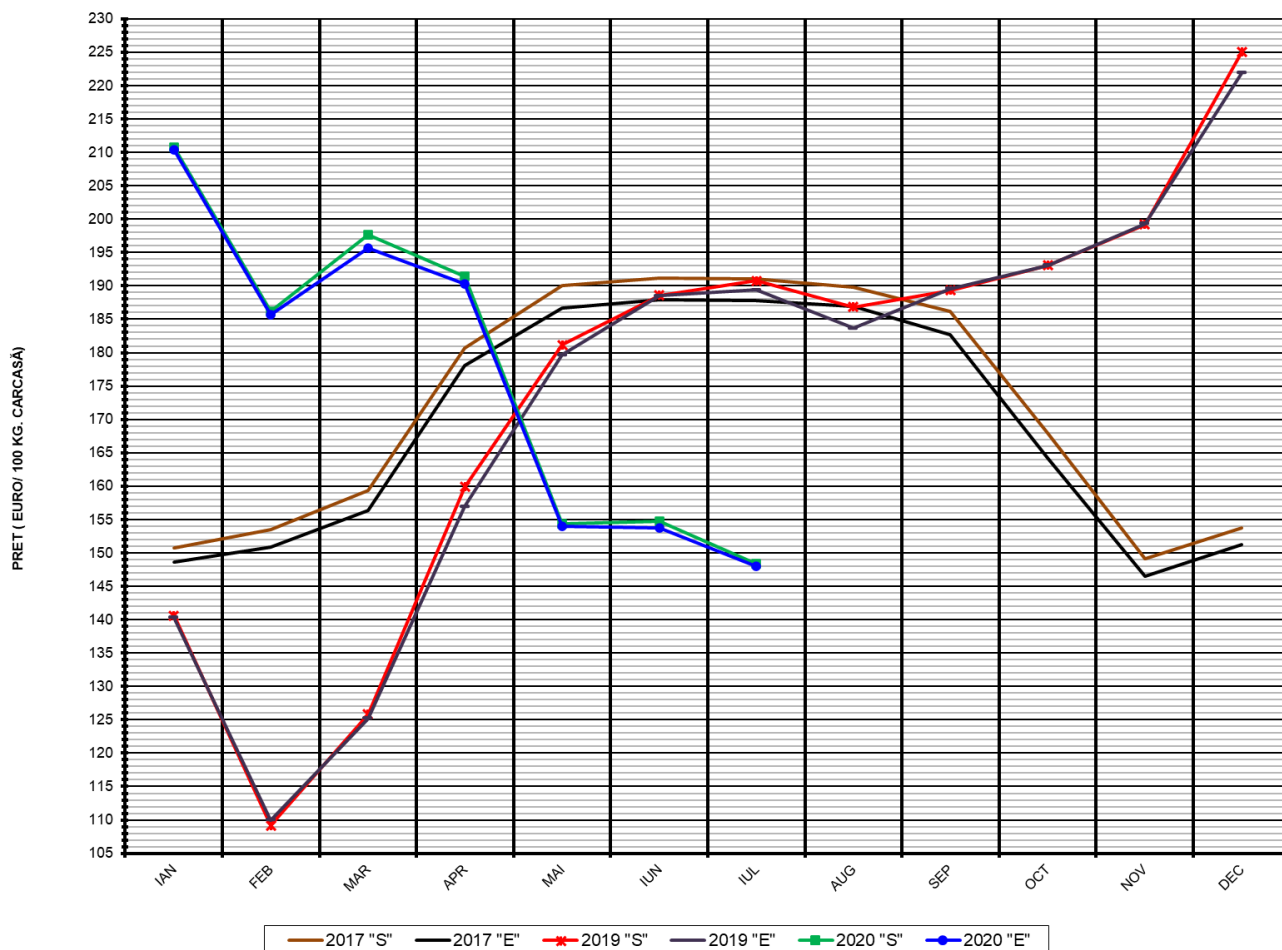

**PREȚ NAȚIONAL CARCASE
CALITATEA STANDARD - CLASELE "S" & "E"**

CLASA	IUL 2020	VARIAȚIE	
		1 LUNĂ	1 AN
S	148.36 €	-4.10%	-22.22%
E	148.02 €	-3.76%	-21.86%

EVOLUTIA LUNARĂ A PREȚULUI CLASA "E" ÎN UE27 ȘI ÎN CÂTEVA STATE MEMBRE

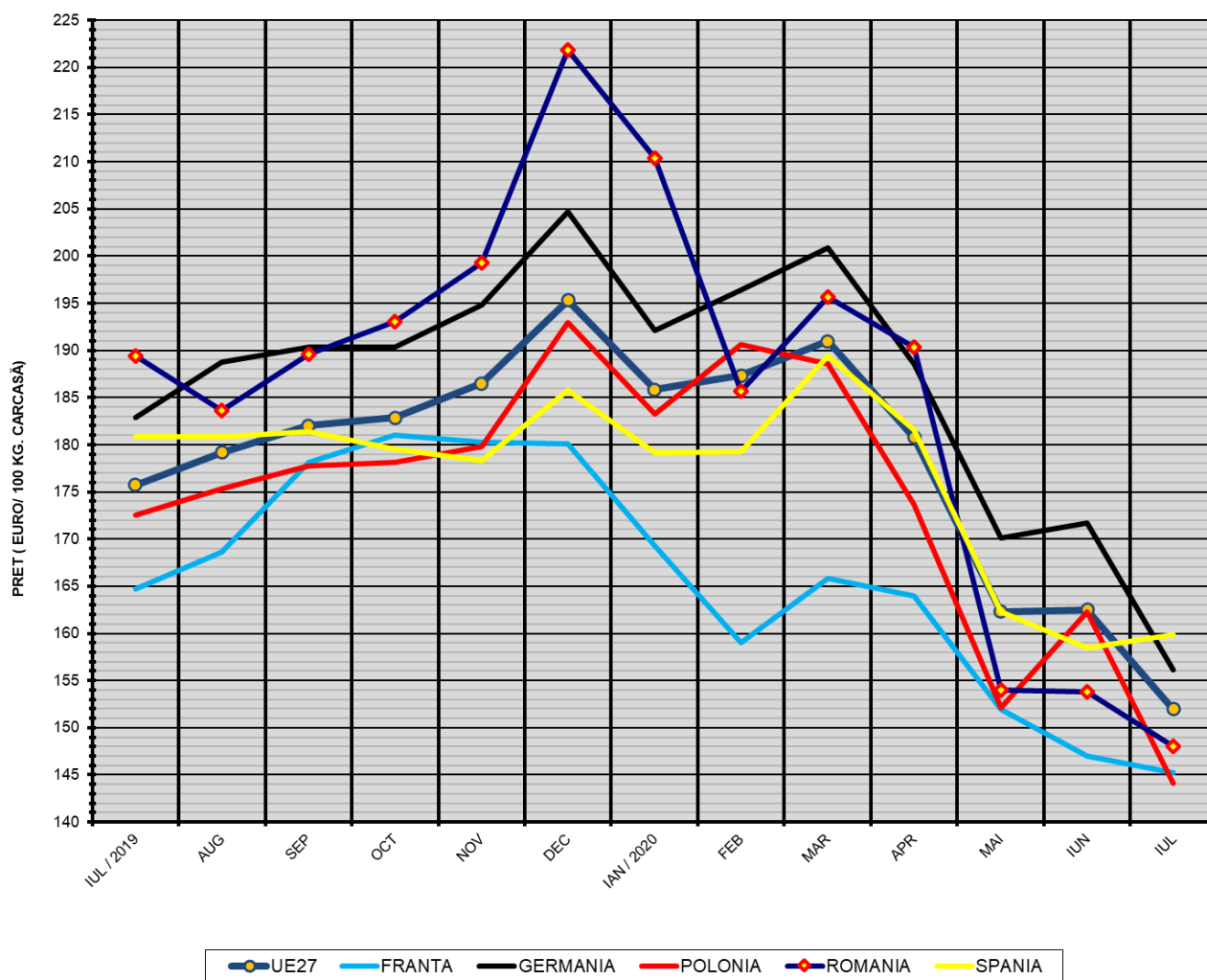

COMPARAȚII DE PREȚURI

Iul 2020 =	UE27	FR	DE	PL	RO	ES	RO vs UE27		RO vs FR		RO vs DE		RO vs PL		RO vs ES	
		151.96 €	145.23 €	156.16 €	144.07 €	148.02 €	159.83 €	-3.94 €	-2.6%	2.79 €	1.9%	-8.14 €	-5.2%	3.95 €	2.7%	-11.81 €

