



# Prețul de piață al bovinelor la intrarea în abator Săptămâna 31 (27 iulie – 2 august 2020)

SITUAȚIA CARCASELOR DE BOVINE CLASIFICATE ÎN FUNCȚIE DE PROVENIENȚA BOVINELOR SACRIFICATE  
ÎN SĂPTĂMÂNA 27 IULIE - 2 AUGUST 2020

PROVENIENȚĂ BOVINE  SACRIFICATE	CARCASE CLASIFICATE:						PREȚ FEZABIL CATEGORIILE:						
	BOVINE CU VÂRSTA:				TOTAL		A, B, C, D, E, Z				V		
	DE 8 LUNI SAU MAI MULT (A, B, C, D, E, Z)		MAI MICĂ DE 8 LUNI (V)				TOATE CLASELE		CLASELE CONFORM ART 7, REG (UE) 2017/1184		TOATE CLASELE		
	NUMĂR	%	NUMĂR	%	NUMĂR	%	NUMĂR	%	NUMĂR	%	NUMĂR	%	
CUMPĂRATE	1,504	41.7	96	2.7	1,600	44.4	1,413	39.2	686	19.0	61	1.7	
FERME PROPRII ALE ABATOARELOR	218	6.1	26	0.7	244	6.8	210	5.8	62	1.7	17	0.5	
PRESTĂRI SERVICII	PRODUCĂTORI	1,236	34.3	110	3.1	1,346	37.4	1,218	33.8	192	5.3	110	3.1
	COMERCIANȚI	385	10.7	28	0.8	413	11.5	373	10.4	62	1.7	28	0.8
TOTAL	3,343	92.8	260	7.2	3,603	100.0	3,214	89.2	1,002	27.8	216	6.0	

1,623 Carcase incluse în rapoartele naționale de prețuri de piață pentru carcasele de bovine cu vârsta de 8 luni sau mai mult  
45.0% din total carcase clasificate

748 Carcase incluse în raportul național de prețuri de piață pentru Comisia Europeană  
20.7% din total carcase clasificate

78 Carcase incluse în rapoartele naționale de prețuri de piață pentru carcasele de bovine cu vârsta mai mică de 8 luni (viței)  
2.2% din total carcase clasificate

Factor general de ajustare pentru cheltuielile de transport a prețurilor raportate: 0.08 RON/kg carcasă caldă-2%

Prețul în viu al bovinelor din toate clasele de conformație și acoperire cu grăsime  
la intrarea în abator în săptămâna 27 iulie - 2 august 2020

Categorie	Număr	Greutate în viu (kg)	Preț în viu (RON / 100 kg)	Modificare preț	
				1 săpt	1 an
"A" - TĂURAȘI	457	502.8	767.0	5.22%	10.35%
"B" - TAURI	92	600.0	727.4	1.56%	2.82%
"C" - BOI	7	564.1	693.3	7.91%	10.70%
"D" - VACI	753	526.6	556.8	-2.04%	2.69%
"E" - VIȚELE	201	516.2	670.8	4.29%	6.86%
"Z" - TINERET BOVIN	113	425.7	704.3	-1.82%	2.75%
A + B + C + D + E + Z	1,623	515.9	649.0	0.61%	7.48%
"V" - VIȚEI	78	254.7	665.2	-5.89%	4.58%



Raport național prețuri de piață carcase de bovine cu vârsta de 8 luni sau mai mult, la intrarea în abator conform grilei UE

Săptămâna: 31

din: 27/07/20

până în 02/08/20

"A"- CARCASE DE MASCULI NECASTRAȚI CU VÂRSTA CUPRINSĂ ÎNȚRE 12 LUNI ȘI MAI PUȚIN DE 24 DE LUNI (TĂURAȘI)								
CONFORMAȚIE	PREȚ MEDIU (RON / 100 kg)					NUMĂR CARCASE	TOTAL	
	GRĂSIMI						GREUTATE MEDIE	PREȚ MEDIU (RON / 100 kg)
	1	2	3	4	5			
E	0.0	0.0	0.0	0.0	0.0	0	0.0	0.0
U	2033.0	0.0	0.0	0.0	0.0	2	478.4	2033.0
R	1568.2	1500.2	1713.4	1668.7	0.0	83	335.5	1599.1
O	1414.3	1430.6	1478.7	1547.0	0.0	244	257.8	1432.8
P	1404.5	1386.5	1108.0	0.0	0.0	128	222.2	1392.6
<b>TOTAL</b>	<b>1448.3</b>	<b>1429.9</b>	<b>1573.9</b>	<b>1642.2</b>	<b>0.0</b>	<b>457</b>	<b>262.9</b>	<b>1466.6</b>

"B"- CARCASE DE MASCULI NECASTRAȚI CU VÂRSTA DE 24 DE LUNI ȘI MAI MULT (TAURI)								
CONFORMAȚIE	PREȚ MEDIU (RON / 100 kg)					NUMĂR CARCASE	TOTAL	
	GRĂSIMI						GREUTATE MEDIE	PREȚ MEDIU (RON / 100 kg)
	1	2	3	4	5			
E	0.0	0.0	0.0	0.0	0.0	0	0.0	0.0
U	1306.0	0.0	1275.0	0.0	0.0	2	425.8	1290.1
R	1452.5	1230.1	1311.3	1512.9	0.0	24	391.4	1360.3
O	1412.6	1340.9	1290.6	1493.0	0.0	57	311.0	1360.5
P	1258.5	0.0	0.0	0.0	0.0	9	190.3	1258.5
<b>TOTAL</b>	<b>1394.9</b>	<b>1312.7</b>	<b>1298.1</b>	<b>1508.3</b>	<b>0.0</b>	<b>92</b>	<b>322.7</b>	<b>1352.6</b>

"C"- CARCASE DE MASCULI CASTRAȚI CU VÂRSTA DE 12 LUNI ȘI MAI MULT (BOI)								
CONFORMAȚIE	PREȚ MEDIU (RON / 100 kg)					NUMĂR CARCASE	TOTAL	
	GRĂSIMI						GREUTATE MEDIE	PREȚ MEDIU (RON / 100 kg)
	1	2	3	4	5			
E	0.0	0.0	0.0	0.0	0.0	0	0.0	0.0
U	0.0	0.0	0.0	0.0	0.0	0	0.0	0.0
R	0.0	1408.0	0.0	0.0	0.0	1	425.0	1408.0
O	1393.2	1544.0	0.0	0.0	0.0	4	278.8	1439.3
P	1060.6	0.0	0.0	0.0	0.0	2	251.9	1060.6
<b>TOTAL</b>	<b>1262.1</b>	<b>1468.5</b>	<b>0.0</b>	<b>0.0</b>	<b>0.0</b>	<b>7</b>	<b>292.0</b>	<b>1339.5</b>

"D"- CARCASE DE FEMELE CARE AU FĂȚAT (VACI)								
CONFORMAȚIE	PREȚ MEDIU (RON / 100 kg)					NUMĂR CARCASE	TOTAL	
	GRĂSIMI						GREUTATE MEDIE	PREȚ MEDIU (RON / 100 kg)
	1	2	3	4	5			
E	0.0	0.0	0.0	0.0	0.0	0	0.0	0.0
U	0.0	0.0	0.0	1151.6	0.0	2	456.2	1151.6
R	1376.7	1256.3	1191.6	1055.0	0.0	35	357.6	1203.7
O	1277.5	1185.9	1197.7	1305.3	1300.0	403	260.1	1218.4
P	1135.1	1122.4	1182.2	1313.0	0.0	313	216.3	1136.6
<b>TOTAL</b>	<b>1199.2</b>	<b>1169.3</b>	<b>1194.5</b>	<b>1205.1</b>	<b>1300.0</b>	<b>753</b>	<b>247.0</b>	<b>1187.3</b>

"E"- CARCASE ALE ALTOR BOVINE FEMELE CU VÂRSTA DE 12 LUNI ȘI MAI MULT (VITELE)								
CONFORMAȚIE	PREȚ MEDIU (RON / 100 kg)					NUMĂR CARCASE	TOTAL	
	GRĂSIMI						GREUTATE MEDIE	PREȚ MEDIU (RON / 100 kg)
	1	2	3	4	5			
E	0.0	0.0	0.0	0.0	0.0	0	0.0	0.0
U	0.0	0.0	0.0	0.0	0.0	0	0.0	0.0
R	0.0	1509.2	1492.8	1633.2	0.0	25	370.5	1558.4
O	1354.5	1300.7	1358.6	1358.2	0.0	127	251.4	1328.2
P	1265.6	1312.3	1334.6	0.0	0.0	49	200.8	1297.1
<b>TOTAL</b>	<b>1322.4</b>	<b>1316.8</b>	<b>1394.7</b>	<b>1579.5</b>	<b>0.0</b>	<b>201</b>	<b>253.9</b>	<b>1364.0</b>

"Z"- CARCASE DE BOVINE CU VÂRSTA CUPRINSĂ ÎNȚRE 8 LUNI ȘI MAI PUȚIN DE 12 LUNI (TINERET BOVIN)								
CONFORMAȚIE	PREȚ MEDIU (RON / 100 kg)					NUMĂR CARCASE	TOTAL	
	GRĂSIMI						GREUTATE MEDIE	PREȚ MEDIU (RON / 100 kg)
	1	2	3	4	5			
E	0.0	0.0	0.0	0.0	0.0	0	0.0	0.0
U	0.0	1425.0	0.0	0.0	0.0	1	421.4	1425.0
R	1402.0	1363.3	1929.0	0.0	0.0	5	308.9	1503.4
O	1382.8	1334.6	1408.0	0.0	0.0	40	218.0	1362.5
P	1395.2	1356.7	0.0	0.0	0.0	67	208.1	1368.5
<b>TOTAL</b>	<b>1389.0</b>	<b>1353.4</b>	<b>1754.1</b>	<b>0.0</b>	<b>0.0</b>	<b>113</b>	<b>217.9</b>	<b>1375.8</b>

TOATE CATEGORIILE								
CONFORMAȚIE	PREȚ MEDIU (RON / 100 kg)					NUMĂR CARCASE	TOTAL	
	GRĂSIMI						GREUTATE MEDIE	PREȚ MEDIU (RON / 100 kg)
	1	2	3	4	5			
E	0.0	0.0	0.0	0.0	0.0	0	0.0	0.0
U	1813.6	1425.0	1275.0	1151.6	0.0	7	448.9	1494.2
R	1510.7	1397.2	1538.2	1448.1	0.0	173	352.5	1471.3
O	1358.3	1286.6	1284.9	1346.1	1300.0	875	259.7	1310.9
P	1225.7	1256.0	1198.8	1313.0	0.0	568	215.1	1237.0
<b>TOTAL</b>	<b>1321.6</b>	<b>1289.5</b>	<b>1329.7</b>	<b>1395.5</b>	<b>1300.0</b>	<b>1623</b>	<b>254.8</b>	<b>1314.1</b>

Prețuri incluse în raportul național de prețuri pentru Comisia Europeană



**Raport național parțial prețuri de piață carcase de bovine cu vârsta de 8 luni sau mai mult, la intrarea în abator conform grilei UE (\*)**

Săptămâna: 31

din: 27/07/20

până în 02/08/20

<b>"A"- CARCASE DE MASCULI NECASTRAȚI CU VÂRSTA CUPRINSĂ ÎNȚRE 12 LUNI ȘI MAI PUȚIN DE 24 DE LUNI (TĂURAȘI)</b>								
CONFORMAȚIE	PREȚ MEDIU (RON / 100 kg)					NUMĂR CARCASE	TOTAL	
	GRĂSIME						GREUTATE MEDIE	PREȚ MEDIU (RON / 100 kg)
	1	2	3	4	5			
E	0.0	0.0	0.0	0.0	0.0	0	0.0	0.0
U	2033.0	0.0	0.0	0.0	0.0	2	478.4	2033.0
R	1577.2	1473.6	1720.9	1668.7	0.0	68	344.8	1593.5
O	1428.0	1439.6	1473.5	1547.0	0.0	220	254.0	1442.2
P	1435.3	1456.2	1108.0	0.0	0.0	61	203.8	1434.3
<b>TOTAL</b>	<b>1470.5</b>	<b>1449.2</b>	<b>1556.6</b>	<b>1642.2</b>	<b>0.0</b>	<b>351</b>	<b>264.1</b>	<b>1485.5</b>

<b>"B"- CARCASE DE MASCULI NECASTRAȚI CU VÂRSTA DE 24 DE LUNI ȘI MAI MULT (TAURI)</b>								
CONFORMAȚIE	PREȚ MEDIU (RON / 100 kg)					NUMĂR CARCASE	TOTAL	
	GRĂSIME						GREUTATE MEDIE	PREȚ MEDIU (RON / 100 kg)
	1	2	3	4	5			
E	0.0	0.0	0.0	0.0	0.0	0	0.0	0.0
U	1306.0	0.0	1275.0	0.0	0.0	2	425.8	1290.1
R	1452.5	1371.1	1296.9	1512.9	0.0	17	362.1	1427.5
O	1412.6	1384.4	1257.8	1493.0	0.0	50	306.0	1374.9
P	1191.8	0.0	0.0	0.0	0.0	7	157.4	1191.8
<b>TOTAL</b>	<b>1395.8</b>	<b>1382.2</b>	<b>1268.2</b>	<b>1508.3</b>	<b>0.0</b>	<b>76</b>	<b>308.0</b>	<b>1377.1</b>

<b>"C"- CARCASE DE MASCULI CASTRAȚI CU VÂRSTA DE 12 LUNI ȘI MAI MULT (BOI)</b>								
CONFORMAȚIE	PREȚ MEDIU (RON / 100 kg)					NUMĂR CARCASE	TOTAL	
	GRĂSIME						GREUTATE MEDIE	PREȚ MEDIU (RON / 100 kg)
	1	2	3	4	5			
E	0.0	0.0	0.0	0.0	0.0	0	0.0	0.0
U	0.0	0.0	0.0	0.0	0.0	0	0.0	0.0
R	0.0	1408.0	0.0	0.0	0.0	1	425.0	1408.0
O	1393.2	1544.0	0.0	0.0	0.0	4	278.8	1439.3
P	0.0	0.0	0.0	0.0	0.0	0	0.0	0.0
<b>TOTAL</b>	<b>1393.2</b>	<b>1468.5</b>	<b>0.0</b>	<b>0.0</b>	<b>0.0</b>	<b>5</b>	<b>308.0</b>	<b>1430.7</b>

<b>"D"- CARCASE DE FEMELE CARE AU FĂȚAT (VACI)</b>								
CONFORMAȚIE	PREȚ MEDIU (RON / 100 kg)					NUMĂR CARCASE	TOTAL	
	GRĂSIME						GREUTATE MEDIE	PREȚ MEDIU (RON / 100 kg)
	1	2	3	4	5			
E	0.0	0.0	0.0	0.0	0.0	0	0.0	0.0
U	0.0	0.0	0.0	1151.6	0.0	2	456.2	1151.6
R	1408.7	1256.3	1221.9	1055.0	0.0	33	355.8	1206.4
O	1277.5	1186.5	1200.6	1305.3	1300.0	398	259.2	1219.9
P	1135.2	1123.2	1182.2	1313.0	0.0	311	216.4	1137.0
<b>TOTAL</b>	<b>1198.9</b>	<b>1170.0</b>	<b>1198.1</b>	<b>1205.1</b>	<b>1300.0</b>	<b>744</b>	<b>246.1</b>	<b>1188.2</b>

<b>"E"- CARCASE ALE ALTOR BOVINE FEMELE CU VÂRSTA DE 12 LUNI ȘI MAI MULT (VIȚELE)</b>								
CONFORMAȚIE	PREȚ MEDIU (RON / 100 kg)					NUMĂR CARCASE	TOTAL	
	GRĂSIME						GREUTATE MEDIE	PREȚ MEDIU (RON / 100 kg)
	1	2	3	4	5			
E	0.0	0.0	0.0	0.0	0.0	0	0.0	0.0
U	0.0	0.0	0.0	0.0	0.0	0	0.0	0.0
R	0.0	1509.2	1493.7	1690.9	0.0	20	362.5	1577.4
O	1354.5	1304.1	1354.5	1384.0	0.0	115	244.7	1326.5
P	1265.6	1301.1	1334.5	0.0	0.0	41	191.7	1287.5
<b>TOTAL</b>	<b>1322.4</b>	<b>1318.4</b>	<b>1395.7</b>	<b>1665.7</b>	<b>0.0</b>	<b>176</b>	<b>245.7</b>	<b>1361.5</b>

<b>"Z"- CARCASE DE BOVINE CU VÂRSTA CUPRINSĂ ÎNȚRE 8 LUNI ȘI MAI PUȚIN DE 12 LUNI (TINERET BOVIN)</b>								
CONFORMAȚIE	PREȚ MEDIU (RON / 100 kg)					NUMĂR CARCASE	TOTAL	
	GRĂSIME						GREUTATE MEDIE	PREȚ MEDIU (RON / 100 kg)
	1	2	3	4	5			
E	0.0	0.0	0.0	0.0	0.0	0	0.0	0.0
U	0.0	1425.0	0.0	0.0	0.0	1	421.4	1425.0
R	1402.0	1363.3	1929.0	0.0	0.0	5	308.9	1503.4
O	1370.4	1280.7	1408.0	0.0	0.0	31	208.9	1340.9
P	1415.3	1384.0	0.0	0.0	0.0	24	167.3	1404.4
<b>TOTAL</b>	<b>1388.4</b>	<b>1337.8</b>	<b>1754.1</b>	<b>0.0</b>	<b>0.0</b>	<b>61</b>	<b>204.2</b>	<b>1384.3</b>

<b>TOATE CATEGORIILE</b>								
CONFORMAȚIE	PREȚ MEDIU (RON / 100 kg)					NUMĂR CARCASE	TOTAL	
	GRĂSIME						GREUTATE MEDIE	PREȚ MEDIU (RON / 100 kg)
	1	2	3	4	5			
E	0.0	0.0	0.0	0.0	0.0	0	0.0	0.0
U	1813.6	1425.0	1275.0	1151.6	0.0	7	448.9	1494.2
R	1523.0	1399.3	1561.7	1443.7	0.0	144	351.2	1476.8
O	1359.7	1283.3	1280.6	1345.8	1300.0	818	256.8	1309.5
P	1208.8	1191.4	1193.6	1313.0	0.0	444	208.8	1201.8
<b>TOTAL</b>	<b>1320.0</b>	<b>1275.4</b>	<b>1318.4</b>	<b>1391.6</b>	<b>1300.0</b>	<b>1413</b>	<b>252.3</b>	<b>1306.9</b>

(\*) Pentru calcularea prețurilor medii au fost luate în considerare doar bovinele cumparate de către abatoare



**Raport prețuri de piață din România versus prețuri de piață comunitare  
conform Art.7 Regulamentul de punere în aplicare (UE) 2017/1184 al Comisiei din 20 aprilie 2017**

Săptămâna: 31

din: 27/07/20

până în: 02/08/20

CATEGORIA	CLASA	PREȚ MEDIU			PREȚ RO /PREȚ COMUNITAR (%)
		ROMANIA		UE	
		RON / 100 kg	€ / 100 kg	€ / 100 kg	
Z	U2	1425.00	294.88	382.57	-22.92
Z	U3	0.00	0.00	374.43	
Z	R2	1363.33	282.12	347.91	-18.91
Z	R3	1929.00	399.17	353.79	12.83 (*)
Z	O2	1334.58	276.17	306.58	-9.92
Z	O3	1408.00	291.36	306.11	-4.82
<b>Z</b>		<b>1371.13</b>	<b>283.73</b>	<b>337.42</b>	<b>-15.91</b>
A	U2	0.00	0.00	377.04	
A	U3	0.00	0.00	365.75	
A	R2	1500.16	310.43	349.30	-11.13
A	R3	1713.37	354.55	352.90	0.47 (*)
A	O2	1430.60	296.04	317.60	-6.79
A	O3	1478.68	305.99	327.88	-6.68
<b>A</b>		<b>1465.26</b>	<b>303.21</b>	<b>352.19</b>	<b>-13.91</b>
<b>B</b>	<b>R3</b>	<b>1311.29</b>	<b>271.35</b>	<b>298.98</b>	<b>-9.24</b>
C	U2	0.00	0.00	386.01	
C	U3	0.00	0.00	400.05	
C	U4	0.00	0.00	387.13	
C	R3	0.00	0.00	380.74	0.00 (*)
C	R4	0.00	0.00	376.58	
C	O3	0.00	0.00	352.46	
C	O4	0.00	0.00	360.65	
<b>C</b>		<b>0.00</b>	<b>0.00</b>	<b>372.43</b>	
D	R3	1191.58	246.58	350.92	-29.73
D	R4	1055.02	218.32	301.74	-27.65
D	O2	1185.91	245.40	255.90	-4.10
D	O3	1197.66	247.83	279.08	-11.20 (*)
D	O4	1305.27	270.10	281.00	-3.88
D	P2	1122.38	232.26	229.48	1.21
D	P3	1182.18	244.63	269.77	-9.32
<b>D</b>		<b>1170.99</b>	<b>242.32</b>	<b>278.79</b>	<b>-13.08</b>
E	U2	0.00	0.00	423.65	
E	U3	0.00	0.00	407.90	
E	R2	1509.16	312.29	359.47	-13.12
E	R3	1492.83	308.91	367.12	-15.86 (*)
E	R4	1633.18	337.96	351.51	-3.85
E	O2	1300.66	269.15	281.61	-4.42
E	O3	1358.61	281.14	310.12	-9.34
E	O4	1358.18	281.05	340.55	-17.47
<b>E</b>		<b>1363.05</b>	<b>282.06</b>	<b>362.40</b>	<b>-22.17</b>
<b>TOATE CATEGORIILE</b>		<b>1262.36</b>	<b>261.23</b>	<b>328.93</b>	<b>-20.58</b>

(\*) CATEGORII ȘI CLASE DE REFERINȚĂ ÎN UE28: Z3, AR3, CR3, DO3 ȘI ER3



**CARCASE DE CARCASE DE BOVINE CU VÂRSTA DE 8 LUNI SAU MAI MULT LA INTRAREA ÎN ABATOR  
CONFORM ART.7 REGULAMENTUL DE PUNERE ÎN APLICARE (UE) 2017/1184 AL COMISIEI DIN 20 APRILIE 2017**

Cotații naționale (RON / 100 kg)	SĂPT 31 / 2020	VARIAȚIE		
		1 SĂPT	1 AN	Medie 5 ani (15 - 19)
Tăurași "A"	1,465.26	6.20%	6.10%	18.23%
Vaci "D"	1,170.99	0.05%	1.40%	14.90%
Vițele "E"	1,363.05	2.16%	4.69%	17.76%

Prețuri medii europene (€ / 100 kg)	SĂPT 31 / 2020			VARIAȚIE					
				1 SĂPT			1 AN		
	A	D	E	A	D	E	A	D	E
UE27	352.19	278.79	362.40	0.56%	0.23%	0.34%	1.33%	-0.75%	-0.52%
Franța	370.52	329.55	419.66	-0.16%	-0.22%	0.36%	-2.15%	2.87%	3.71%
Germania	355.30	269.36	315.23	1.58%	1.35%	0.32%	4.84%	-3.00%	-4.21%
Italia	386.94	238.55	434.81	-1.09%	-0.84%	-0.62%	-3.62%	-3.54%	-2.14%
Țările de Jos	333.91	262.63	240.90	0.39%	-0.34%	-1.30%	11.15%	4.00%	12.35%
Polonia	290.45	235.45	287.53	2.04%	0.94%	1.78%	3.61%	-1.45%	-0.99%
România	303.21	242.32	282.05	6.32%	0.16%	2.27%	3.89%	-0.71%	2.50%
Ungaria	199.53	187.30	194.91	-6.17%	-0.60%	7.04%	-17.84%	-4.14%	-8.46%

PREȚ MEDIU PONDERAT LA INTRAREA ÎN ABATOR - CARCASE DE TĂURAȘI ( A )

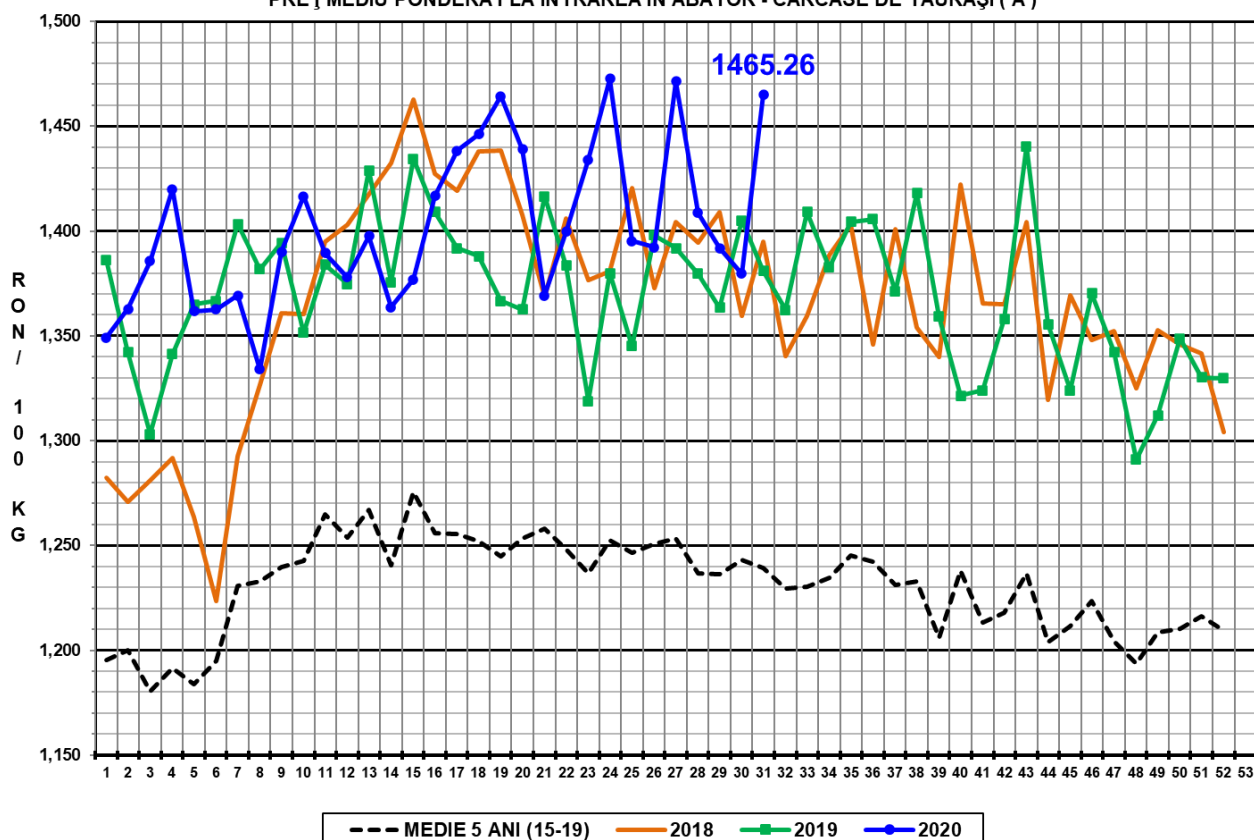

PREȚ MEDIU PONDERAT LA INTRAREA ÎN ABATOR - CARCASE DE VACI ( D )

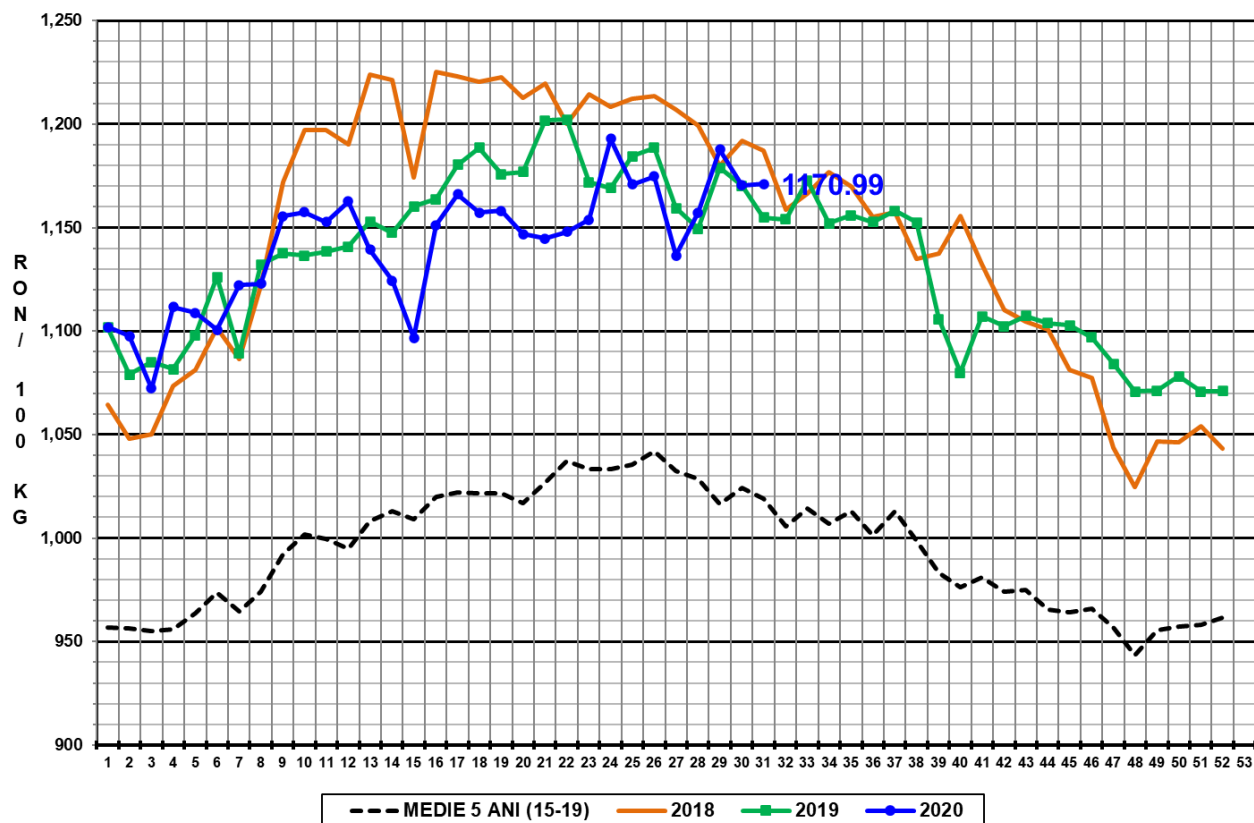

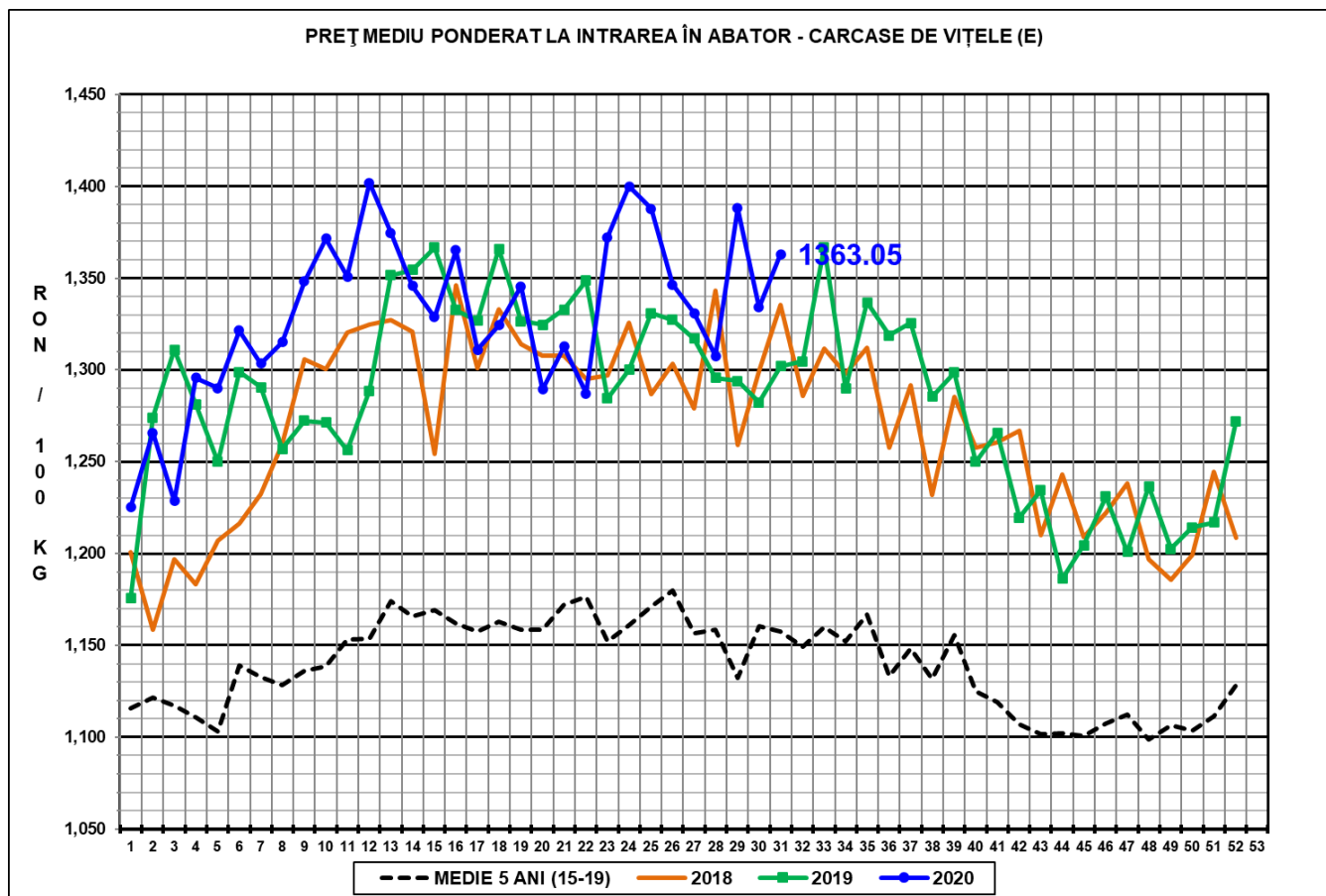

**N.B. Prețurile medii ponderate săptămânale au fost calculate după cum urmează:**

1. În toate cazurile de la paginile 1 - 3 și în cazul „per combinație categorie, clasă de conformație și grad de acoperire cu grăsime” de la pagina 4, au fost aplicate ponderi „real time”, care constau în greutatea individuale în viu, sau în carcasă ale bovinelor. Prețul mediu ponderat săptămânal (în viu sau în carcasă) este egal cu suma produselor dintre prețul individual (în viu sau în carcasă) și greutatea individuală (în viu sau în carcasă) împărțită la suma ponderilor (greutățile în viu sau în carcasă).

2. În cazul „per categorie” de la paginile 4 - 7, au fost aplicate ponderi bazate pe „cifrele istorice” comunicate de statele membre privind distribuția în clasele SEUROP.