



# Prețul de piață al bovinelor la intrarea în abator Săptămâna 30 (20 – 26 iulie 2020)

SITUAȚIA CARCASELOR DE BOVINE CLASIFICATE ÎN FUNCȚIE DE PROVENIENȚA BOVINELOR SACRIFICATE  
ÎN SĂPTĂMÂNA 20 - 26 IULIE 2020

PROVENIENȚĂ BOVINE  SACRIFICATE	CARCASE CLASIFICATE:						PREȚ FEZABIL CATEGORIILE:						
	BOVINE CU VÂRSTA:				TOTAL		A, B, C, D, E, Z				V		
	DE 8 LUNI SAU MAI MULT (A, B, C, D, E, Z)		MAI MICĂ DE 8 LUNI (V)				TOATE CLASELE		CLASELE CONFORM ART 7, REG (UE) 2017/1184		TOATE CLASELE		
	NUMĂR	%	NUMĂR	%	NUMĂR	%	NUMĂR	%	NUMĂR	%	NUMĂR	%	
CUMPĂRATE	1,217	38.7	72	2.3	1,289	41.0	1,158	36.9	489	15.6	52	1.7	
FERME PROPRII ALE ABATOARELOR	241	7.7	6	0.2	247	7.9	227	7.2	58	1.8	6	0.2	
PRESTĂRI SERVICII	PRODUCĂTORI	1,212	38.6	90	2.9	1,302	41.4	1,192	37.9	190	6.0	90	2.9
	COMERCIANȚI	290	9.2	14	0.4	304	9.7	272	8.7	46	1.5	8	0.3
TOTAL	2,960	94.2	182	5.8	3,142	100.0	2,849	90.7	783	24.9	156	5.0	

1,385 Carcase incluse în rapoartele naționale de prețuri de piață pentru carcasele de bovine cu vârsta de 8 luni sau mai mult  
44.1% din total carcase clasificate

547 Carcase incluse în raportul național de prețuri de piață pentru Comisia Europeană  
17.4% din total carcase clasificate

58 Carcase incluse în rapoartele naționale de prețuri de piață pentru carcasele de bovine cu vârsta mai mică de 8 luni (viței)  
1.9% din total carcase clasificate

Factor general de ajustare pentru cheltuielile de transport a prețurilor raportate: 0.08 RON/kg carcasă caldă-2%

Prețul în viu al bovinelor din toate clasele de conformație și acoperire cu grăsime  
la intrarea în abator în săptămâna 20 - 26 iulie 2020

Categorie	Număr	Greutate în viu (kg)	Preț în viu (RON / 100 kg)	Modificare preț	
				1 săpt	1 an
"A" - TĂURAȘI	399	472.8	728.9	-0.59%	2.58%
"B" - TAURI	101	555.0	716.2	-3.36%	9.91%
"C" - BOI	6	893.5	642.5	1.48%	-19.92%
"D" - VACI	576	514.7	568.4	0.41%	3.79%
"E" - VIȚELE	195	475.8	643.2	-4.20%	1.60%
"Z" - TINERET BOVIN	108	393.9	717.3	1.42%	9.30%
A + B + C + D + E + Z	1,385	492.3	645.0	-1.02%	4.96%
"V" - VIȚEI	58	257.4	706.8	-0.84%	14.80%



Raport național prețuri de piață carcase de bovine cu vârsta de 8 luni sau mai mult, la intrarea în abator conform grilei UE

Săptămâna: 30

din: 20/07/20

până în 26/07/20

<b>"A"- CARCASE DE MASCULI NECASTRAȚI CU VÂRSTA CUPRINSĂ ÎNȚRE 12 LUNI ȘI MAI PUȚIN DE 24 DE LUNI (TĂURAȘI)</b>								
CONFORMAȚIE	PREȚ MEDIU (RON / 100 kg )					NUMĂR CARCASE	TOTAL	
	GRĂSIMI						GREUTATE MEDIE	PREȚ MEDIU (RON / 100 kg )
	1	2	3	4	5			
E	0.0	0.0	0.0	0.0	0.0	0	0.0	0.0
U	1633.6	0.0	0.0	0.0	0.0	3	419.1	1633.6
R	1399.0	1458.5	0.0	0.0	0.0	43	306.2	1430.9
O	1389.0	1393.4	1245.8	0.0	0.0	168	262.0	1381.8
P	1388.2	1432.8	0.0	0.0	0.0	185	215.4	1400.6
<b>TOTAL</b>	<b>1394.7</b>	<b>1418.9</b>	<b>1245.8</b>	<b>0.0</b>	<b>0.0</b>	<b>399</b>	<b>246.3</b>	<b>1399.2</b>

<b>"B"- CARCASE DE MASCULI NECASTRAȚI CU VÂRSTA DE 24 DE LUNI ȘI MAI MULT (TAURI)</b>								
CONFORMAȚIE	PREȚ MEDIU (RON / 100 kg )					NUMĂR CARCASE	TOTAL	
	GRĂSIMI						GREUTATE MEDIE	PREȚ MEDIU (RON / 100 kg )
	1	2	3	4	5			
E	0.0	0.0	0.0	0.0	0.0	0	0.0	0.0
U	1246.7	1327.0	0.0	0.0	0.0	4	414.3	1268.5
R	1498.2	1441.6	1496.2	0.0	0.0	14	356.9	1479.3
O	1390.6	1284.4	1224.6	1389.0	0.0	65	302.3	1322.2
P	1344.8	1183.5	0.0	0.0	0.0	18	198.1	1309.9
<b>TOTAL</b>	<b>1389.5</b>	<b>1305.1</b>	<b>1267.5</b>	<b>1389.0</b>	<b>0.0</b>	<b>101</b>	<b>295.8</b>	<b>1344.1</b>

<b>"C"- CARCASE DE MASCULI CASTRAȚI CU VÂRSTA DE 12 LUNI ȘI MAI MULT (BOI)</b>								
CONFORMAȚIE	PREȚ MEDIU (RON / 100 kg )					NUMĂR CARCASE	TOTAL	
	GRĂSIMI						GREUTATE MEDIE	PREȚ MEDIU (RON / 100 kg )
	1	2	3	4	5			
E	0.0	0.0	0.0	0.0	0.0	0	0.0	0.0
U	0.0	0.0	0.0	0.0	0.0	0	0.0	0.0
R	0.0	0.0	0.0	0.0	0.0	0	0.0	0.0
O	0.0	1308.0	1258.0	0.0	0.0	3	572.3	1272.2
P	1267.0	1309.5	0.0	0.0	0.0	3	322.8	1301.0
<b>TOTAL</b>	<b>1267.0</b>	<b>1308.9</b>	<b>1258.0</b>	<b>0.0</b>	<b>0.0</b>	<b>6</b>	<b>447.5</b>	<b>1282.6</b>

<b>"D"- CARCASE DE FEMELE CARE AU FĂTAT (VACI)</b>								
CONFORMAȚIE	PREȚ MEDIU (RON / 100 kg )					NUMĂR CARCASE	TOTAL	
	GRĂSIMI						GREUTATE MEDIE	PREȚ MEDIU (RON / 100 kg )
	1	2	3	4	5			
E	0.0	0.0	0.0	0.0	0.0	0	0.0	0.0
U	0.0	0.0	0.0	0.0	0.0	0	0.0	0.0
R	1320.0	1225.1	1156.3	1196.2	0.0	15	389.9	1186.0
O	1271.1	1154.6	1216.0	1193.3	1270.6	310	270.8	1202.4
P	1142.5	1160.8	1159.7	1172.8	0.0	251	209.8	1150.9
<b>TOTAL</b>	<b>1196.8</b>	<b>1157.7</b>	<b>1201.4</b>	<b>1192.7</b>	<b>1270.6</b>	<b>576</b>	<b>247.3</b>	<b>1182.7</b>

<b>"E"- CARCASE ALE ALTOR BOVINE FEMELE CU VÂRSTA DE 12 LUNI ȘI MAI MULT (VIȚELE)</b>								
CONFORMAȚIE	PREȚ MEDIU (RON / 100 kg )					NUMĂR CARCASE	TOTAL	
	GRĂSIMI						GREUTATE MEDIE	PREȚ MEDIU (RON / 100 kg )
	1	2	3	4	5			
E	0.0	0.0	0.0	0.0	0.0	0	0.0	0.0
U	0.0	0.0	0.0	0.0	0.0	0	0.0	0.0
R	1437.0	1339.3	1286.7	0.0	0.0	12	307.6	1318.7
O	1316.2	1343.0	1334.8	1341.4	0.0	104	259.0	1335.6
P	1151.8	1292.4	1320.8	1204.0	0.0	79	193.5	1232.0
<b>TOTAL</b>	<b>1224.4</b>	<b>1326.5</b>	<b>1324.8</b>	<b>1325.2</b>	<b>0.0</b>	<b>195</b>	<b>235.5</b>	<b>1299.8</b>

<b>"Z"- CARCASE DE BOVINE CU VÂRSTA CUPRINSĂ ÎNȚRE 8 LUNI ȘI MAI PUȚIN DE 12 LUNI (TINERET BOVIN)</b>								
CONFORMAȚIE	PREȚ MEDIU (RON / 100 kg )					NUMĂR CARCASE	TOTAL	
	GRĂSIMI						GREUTATE MEDIE	PREȚ MEDIU (RON / 100 kg )
	1	2	3	4	5			
E	0.0	0.0	0.0	0.0	0.0	0	0.0	0.0
U	0.0	0.0	0.0	0.0	0.0	0	0.0	0.0
R	1483.6	1518.6	0.0	0.0	0.0	4	285.6	1503.6
O	1414.3	1379.6	1484.6	0.0	0.0	61	216.9	1405.7
P	1355.9	1320.7	1341.0	0.0	0.0	43	176.0	1348.7
<b>TOTAL</b>	<b>1392.6</b>	<b>1380.2</b>	<b>1455.7</b>	<b>0.0</b>	<b>0.0</b>	<b>108</b>	<b>203.1</b>	<b>1391.2</b>

<b>TOATE CATEGORIILE</b>								
CONFORMAȚIE	PREȚ MEDIU (RON / 100 kg )					NUMĂR CARCASE	TOTAL	
	GRĂSIMI						GREUTATE MEDIE	PREȚ MEDIU (RON / 100 kg )
	1	2	3	4	5			
E	0.0	0.0	0.0	0.0	0.0	0	0.0	0.0
U	1444.2	1327.0	0.0	0.0	0.0	7	416.4	1426.0
R	1429.0	1429.2	1246.1	1196.2	0.0	88	327.8	1378.1
O	1350.9	1262.1	1250.2	1250.0	1270.6	711	266.5	1290.3
P	1266.0	1266.6	1213.1	1185.2	0.0	579	207.1	1262.6
<b>TOTAL</b>	<b>1316.6</b>	<b>1278.9</b>	<b>1244.8</b>	<b>1234.7</b>	<b>1270.6</b>	<b>1385</b>	<b>246.3</b>	<b>1289.2</b>

Prețuri incluse în raportul național de prețuri pentru Comisia Europeană



**Raport național parțial prețuri de piață carcase de bovine cu vârsta de 8 luni sau mai mult, la intrarea în abator conform grilei UE (\*)**

Săptămâna: 30

din: 20/07/20

până în 26/07/20

<b>"A"- CARCASE DE MASCULI NECASTRAȚI CU VÂRSTA CUPRINSĂ ÎNȚRE 12 LUNI ȘI MAI PUȚIN DE 24 DE LUNI (TĂURAȘI)</b>								
CONFORMAȚIE	PREȚ MEDIU (RON / 100 kg)					NUMĂR CARCASE	TOTAL	
	GRĂSIMI						GREUTATE MEDIE	PREȚ MEDIU (RON / 100 kg)
	1	2	3	4	5			
E	0.0	0.0	0.0	0.0	0.0	0	0.0	0.0
U	1636.7	0.0	0.0	0.0	0.0	2	408.3	1636.7
R	1458.6	1463.7	0.0	0.0	0.0	38	303.6	1461.3
O	1408.8	1377.1	1153.7	0.0	0.0	139	262.1	1379.9
P	1396.0	1501.8	0.0	0.0	0.0	98	184.3	1421.7
<b>TOTAL</b>	<b>1416.0</b>	<b>1418.7</b>	<b>1153.7</b>	<b>0.0</b>	<b>0.0</b>	<b>277</b>	<b>241.3</b>	<b>1408.4</b>

<b>"B"- CARCASE DE MASCULI NECASTRAȚI CU VÂRSTA DE 24 DE LUNI ȘI MAI MULT (TAURI)</b>								
CONFORMAȚIE	PREȚ MEDIU (RON / 100 kg)					NUMĂR CARCASE	TOTAL	
	GRĂSIMI						GREUTATE MEDIE	PREȚ MEDIU (RON / 100 kg)
	1	2	3	4	5			
E	0.0	0.0	0.0	0.0	0.0	0	0.0	0.0
U	1246.7	1327.0	0.0	0.0	0.0	4	414.3	1268.5
R	1477.8	1400.8	0.0	0.0	0.0	10	369.9	1450.2
O	1385.3	1321.0	1011.7	0.0	0.0	49	297.8	1320.1
P	1344.8	1095.0	0.0	0.0	0.0	17	195.3	1305.2
<b>TOTAL</b>	<b>1381.2</b>	<b>1319.5</b>	<b>1011.7</b>	<b>0.0</b>	<b>0.0</b>	<b>80</b>	<b>290.9</b>	<b>1335.0</b>

<b>"C"- CARCASE DE MASCULI CASTRAȚI CU VÂRSTA DE 12 LUNI ȘI MAI MULT (BOI)</b>								
CONFORMAȚIE	PREȚ MEDIU (RON / 100 kg)					NUMĂR CARCASE	TOTAL	
	GRĂSIMI						GREUTATE MEDIE	PREȚ MEDIU (RON / 100 kg)
	1	2	3	4	5			
E	0.0	0.0	0.0	0.0	0.0	0	0.0	0.0
U	0.0	0.0	0.0	0.0	0.0	0	0.0	0.0
R	0.0	0.0	0.0	0.0	0.0	0	0.0	0.0
O	0.0	1308.0	1258.0	0.0	0.0	3	572.3	1272.2
P	1267.0	1309.5	0.0	0.0	0.0	3	322.8	1301.0
<b>TOTAL</b>	<b>1267.0</b>	<b>1308.9</b>	<b>1258.0</b>	<b>0.0</b>	<b>0.0</b>	<b>6</b>	<b>447.5</b>	<b>1282.6</b>

<b>"D"- CARCASE DE FEMELE CARE AU FĂȚAT (VACI)</b>								
CONFORMAȚIE	PREȚ MEDIU (RON / 100 kg)					NUMĂR CARCASE	TOTAL	
	GRĂSIMI						GREUTATE MEDIE	PREȚ MEDIU (RON / 100 kg)
	1	2	3	4	5			
E	0.0	0.0	0.0	0.0	0.0	0	0.0	0.0
U	0.0	0.0	0.0	0.0	0.0	0	0.0	0.0
R	1320.0	1225.1	1179.5	1196.2	0.0	13	381.6	1200.5
O	1271.1	1151.4	1217.0	1193.3	1270.6	300	269.7	1202.7
P	1142.7	1158.7	1169.8	908.0	0.0	244	207.8	1149.5
<b>TOTAL</b>	<b>1197.1</b>	<b>1155.0</b>	<b>1207.5</b>	<b>1185.2</b>	<b>1270.6</b>	<b>557</b>	<b>245.2</b>	<b>1182.9</b>

<b>"E"- CARCASE ALE ALTOR BOVINE FEMELE CU VÂRSTA DE 12 LUNI ȘI MAI MULT (VIȚELE)</b>								
CONFORMAȚIE	PREȚ MEDIU (RON / 100 kg)					NUMĂR CARCASE	TOTAL	
	GRĂSIMI						GREUTATE MEDIE	PREȚ MEDIU (RON / 100 kg)
	1	2	3	4	5			
E	0.0	0.0	0.0	0.0	0.0	0	0.0	0.0
U	0.0	0.0	0.0	0.0	0.0	0	0.0	0.0
R	1437.0	1339.3	1286.7	0.0	0.0	12	307.6	1318.7
O	1316.9	1330.2	1364.7	1380.9	0.0	78	248.7	1338.0
P	1147.5	1296.4	1308.0	0.0	0.0	63	181.5	1210.9
<b>TOTAL</b>	<b>1221.5</b>	<b>1321.0</b>	<b>1338.9</b>	<b>1380.9</b>	<b>0.0</b>	<b>153</b>	<b>225.6</b>	<b>1293.9</b>

<b>"Z"- CARCASE DE BOVINE CU VÂRSTA CUPRINSĂ ÎNȚRE 8 LUNI ȘI MAI PUȚIN DE 12 LUNI (TINERET BOVIN)</b>								
CONFORMAȚIE	PREȚ MEDIU (RON / 100 kg)					NUMĂR CARCASE	TOTAL	
	GRĂSIMI						GREUTATE MEDIE	PREȚ MEDIU (RON / 100 kg)
	1	2	3	4	5			
E	0.0	0.0	0.0	0.0	0.0	0	0.0	0.0
U	0.0	0.0	0.0	0.0	0.0	0	0.0	0.0
R	1483.6	1518.6	0.0	0.0	0.0	4	285.6	1503.6
O	1416.9	1380.1	1548.0	0.0	0.0	54	213.3	1408.8
P	1348.6	1309.1	0.0	0.0	0.0	27	172.0	1340.7
<b>TOTAL</b>	<b>1397.1</b>	<b>1384.3</b>	<b>1548.0</b>	<b>0.0</b>	<b>0.0</b>	<b>85</b>	<b>203.6</b>	<b>1396.8</b>

<b>TOATE CATEGORIILE</b>								
CONFORMAȚIE	PREȚ MEDIU (RON / 100 kg)					NUMĂR CARCASE	TOTAL	
	GRĂSIMI						GREUTATE MEDIE	PREȚ MEDIU (RON / 100 kg)
	1	2	3	4	5			
E	0.0	0.0	0.0	0.0	0.0	0	0.0	0.0
U	1404.1	1327.0	0.0	0.0	0.0	6	412.3	1390.0
R	1460.4	1424.3	1233.0	1196.2	0.0	77	325.0	1388.9
O	1351.9	1254.6	1227.5	1231.9	1270.6	623	264.1	1283.4
P	1230.6	1238.3	1179.5	908.0	0.0	452	197.2	1229.9
<b>TOTAL</b>	<b>1306.7</b>	<b>1266.8</b>	<b>1223.0</b>	<b>1214.8</b>	<b>1270.6</b>	<b>1158</b>	<b>242.8</b>	<b>1276.8</b>

(\*) Pentru calcularea prețurilor medii au fost luate în considerare doar bovinele cumparate de către abatoare



**Raport prețuri de piață din România versus prețuri de piață comunitare  
conform Art.7 Regulamentul de punere în aplicare (UE) 2017/1184 al Comisiei din 20 aprilie 2017**

Săptămâna: 30

din: 20/07/20

până în: 26/07/20

CATEGORIA	CLASA	PREȚ MEDIU			PREȚ RO /PREȚ COMUNITAR (%)
		ROMANIA		UE	
		RON / 100 kg	€ / 100 kg	€ / 100 kg	
Z	U2	0.00	0.00	373.60	
Z	U3	0.00	0.00	364.82	
Z	R2	1518.59	313.89	346.62	-9.44
Z	R3	0.00	0.00	354.55	(*)
Z	O2	1379.55	285.15	307.24	-7.19
Z	O3	1484.57	306.86	306.64	0.07
<b>Z</b>		<b>1408.23</b>	<b>291.08</b>	<b>335.14</b>	<b>-13.15</b>
A	U2	0.00	0.00	375.72	
A	U3	0.00	0.00	365.26	
A	R2	1458.51	301.48	346.08	-12.89
A	R3	0.00	0.00	350.75	(*)
A	O2	1393.35	288.01	313.93	-8.26
A	O3	1245.83	257.51	326.09	-21.03
<b>A</b>		<b>1379.71</b>	<b>285.19</b>	<b>350.22</b>	<b>-18.57</b>
<b>B</b>	<b>R3</b>	<b>1496.17</b>	<b>309.26</b>	<b>295.98</b>	<b>4.49</b>
C	U2	0.00	0.00	388.86	
C	U3	0.00	0.00	397.65	
C	U4	0.00	0.00	386.10	
C	R3	0.00	0.00	378.34	(*)
C	R4	0.00	0.00	374.64	
C	O3	1258.00	260.03	353.64	-26.47
C	O4	0.00	0.00	359.41	
<b>C</b>		<b>1258.00</b>	<b>260.03</b>	<b>371.39</b>	<b>-29.98</b>
D	R3	1156.26	239.00	351.69	-32.04
D	R4	1196.23	247.26	299.97	-17.57
D	O2	1154.62	238.66	253.68	-5.92
D	O3	1216.00	251.35	277.98	-9.58
D	O4	1193.34	246.66	279.97	-11.90
D	P2	1160.80	239.94	228.07	5.20
D	P3	1159.67	239.71	270.46	-11.37
<b>D</b>		<b>1170.39</b>	<b>241.92</b>	<b>278.14</b>	<b>-13.02</b>
E	U2	0.00	0.00	421.50	
E	U3	0.00	0.00	408.41	
E	R2	1339.26	276.83	360.97	-23.31
E	R3	1286.72	265.97	364.88	-27.11
E	R4	0.00	0.00	349.26	
E	O2	1343.05	277.61	279.18	-0.56
E	O3	1334.77	275.90	309.09	-10.74
E	O4	1341.36	277.26	339.55	-18.34
<b>E</b>		<b>1334.21</b>	<b>275.78</b>	<b>361.17</b>	<b>-23.64</b>
<b>TOATE CATEGORIILE</b>		<b>1266.63</b>	<b>261.81</b>	<b>327.52</b>	<b>-20.06</b>

(\*) CATEGORII ȘI CLASE DE REFERINȚĂ ÎN UE28: Z3, AR3, CR3, DO3 ȘI ER3



**CARCASE DE CARCASE DE BOVINE CU VÂRSTA DE 8 LUNI SAU MAI MULT LA INTRAREA ÎN ABATOR  
CONFORM ART.7 REGULAMENTUL DE PUNERE ÎN APLICARE (UE) 2017/1184 AL COMISIEI DIN 20 APRILIE 2017**

Cotații naționale (RON / 100 kg)	SĂPT 30 / 2020	VARIAȚIE		
		1 SĂPT	1 AN	Medie 5 ani (15 - 19)
Tăurași "A"	1,379.71	-0.87%	-1.80%	10.98%
Vaci "D"	1,170.39	-1.46%	0.01%	14.25%
Vițele "E"	1,334.21	-3.88%	4.05%	14.97%

Prețuri medii europene (€ / 100 kg)	SĂPT 30 / 2020			VARIAȚIE					
				1 SĂPT			1 AN		
	A	D	E	A	D	E	A	D	E
UE27	350.22	278.14	361.17	0.41%	0.07%	0.26%	0.62%	-1.82%	-1.15%
Franța	371.11	330.28	418.15	-0.38%	0.26%	-0.72%	-1.87%	2.65%	3.31%
Germania	349.77	265.78	314.22	1.09%	0.67%	0.97%	3.86%	-5.11%	-4.73%
Italia	391.20	240.56	437.50	-0.54%	-1.27%	0.20%	-2.48%	-3.52%	0.35%
Țările de Jos	332.62	263.52	244.06	-1.76%	-1.49%	2.50%	-0.37%	0.22%	-15.11%
Polonia	284.64	233.24	282.50	3.03%	0.18%	1.52%	3.83%	-2.11%	-3.45%
România	285.19	241.92	275.78	-0.76%	-1.35%	-3.77%	-4.11%	-2.34%	1.60%
Ungaria	212.66	188.43	182.08	-5.87%	0.65%	-6.00%	-14.12%	-3.05%	-10.20%

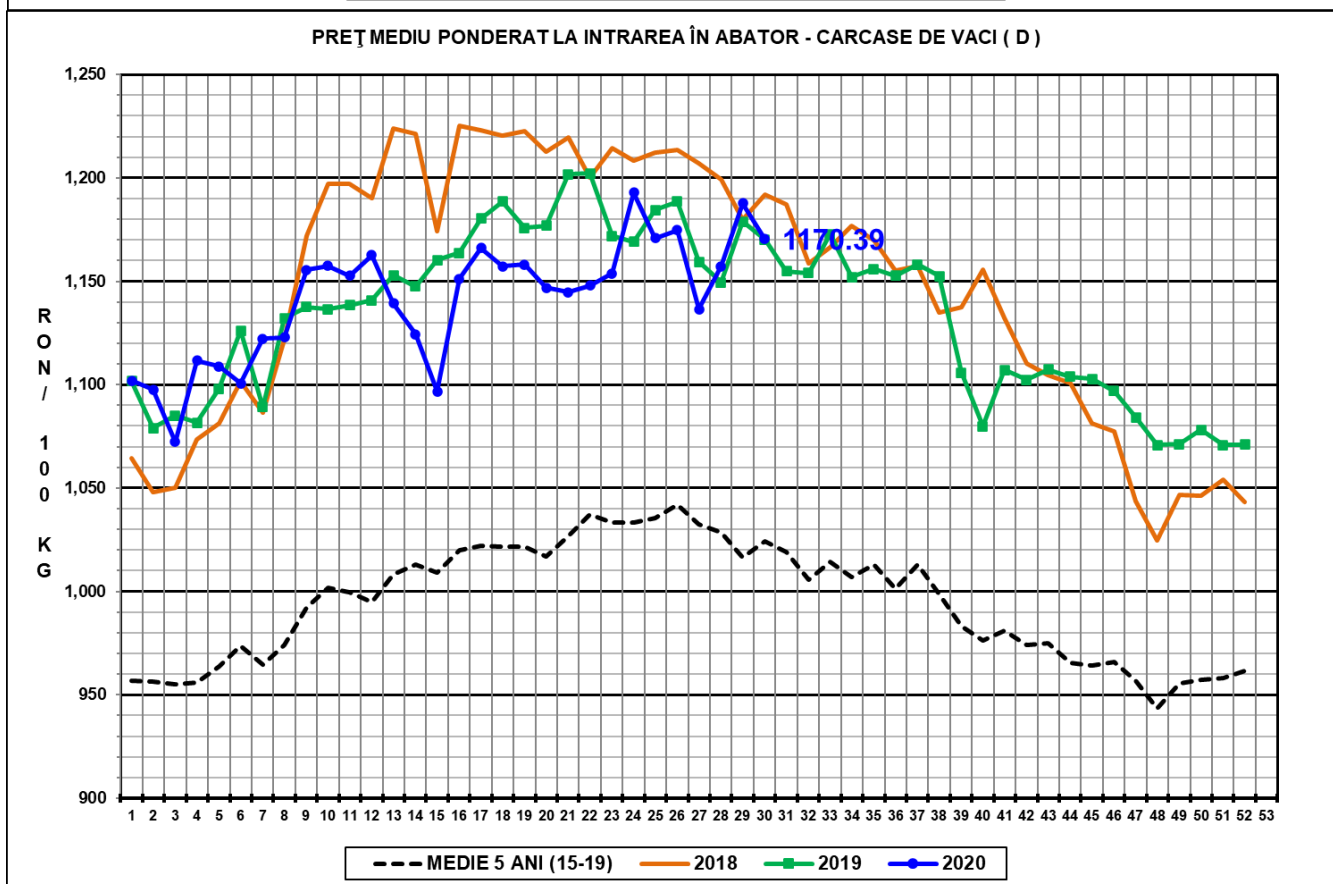
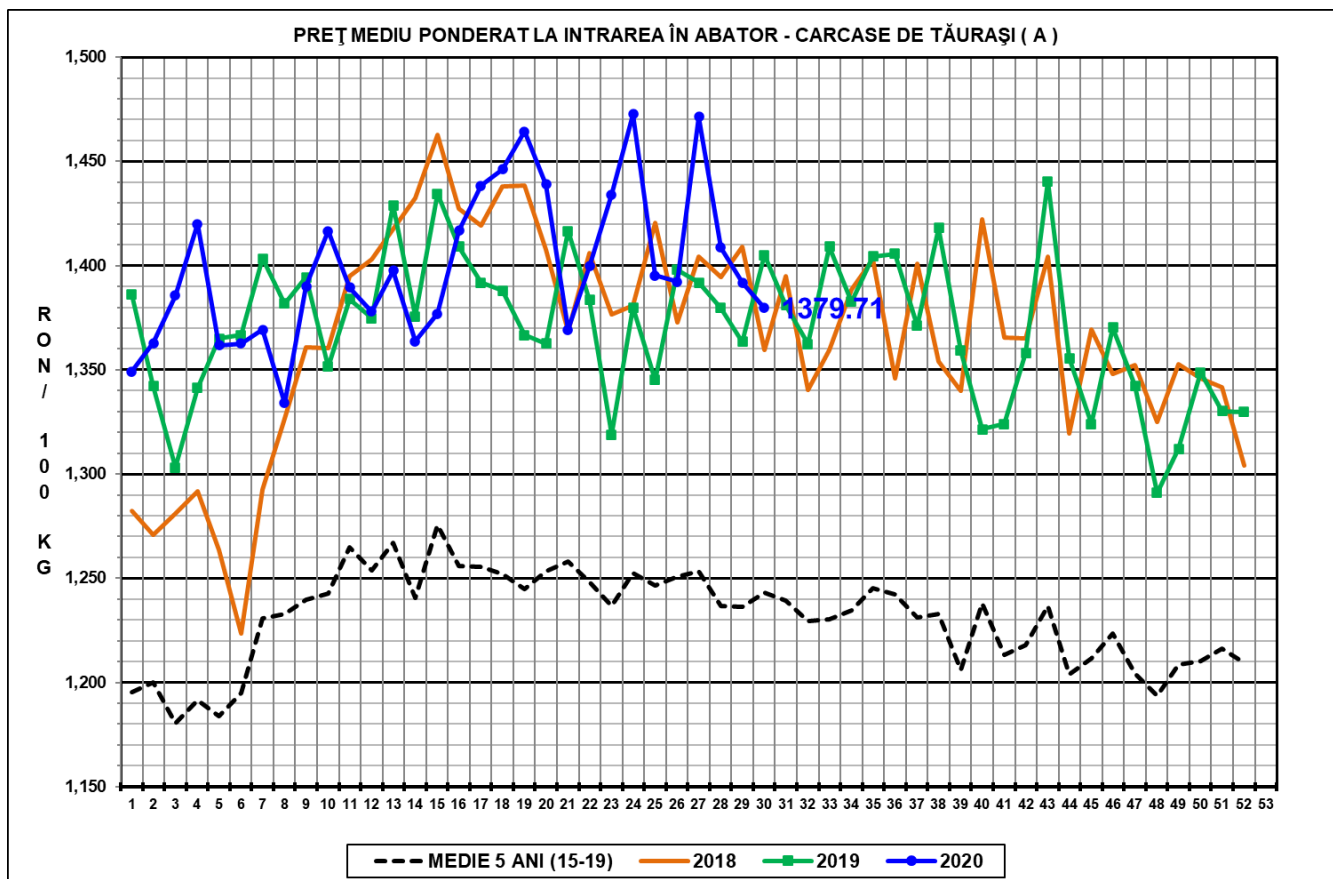

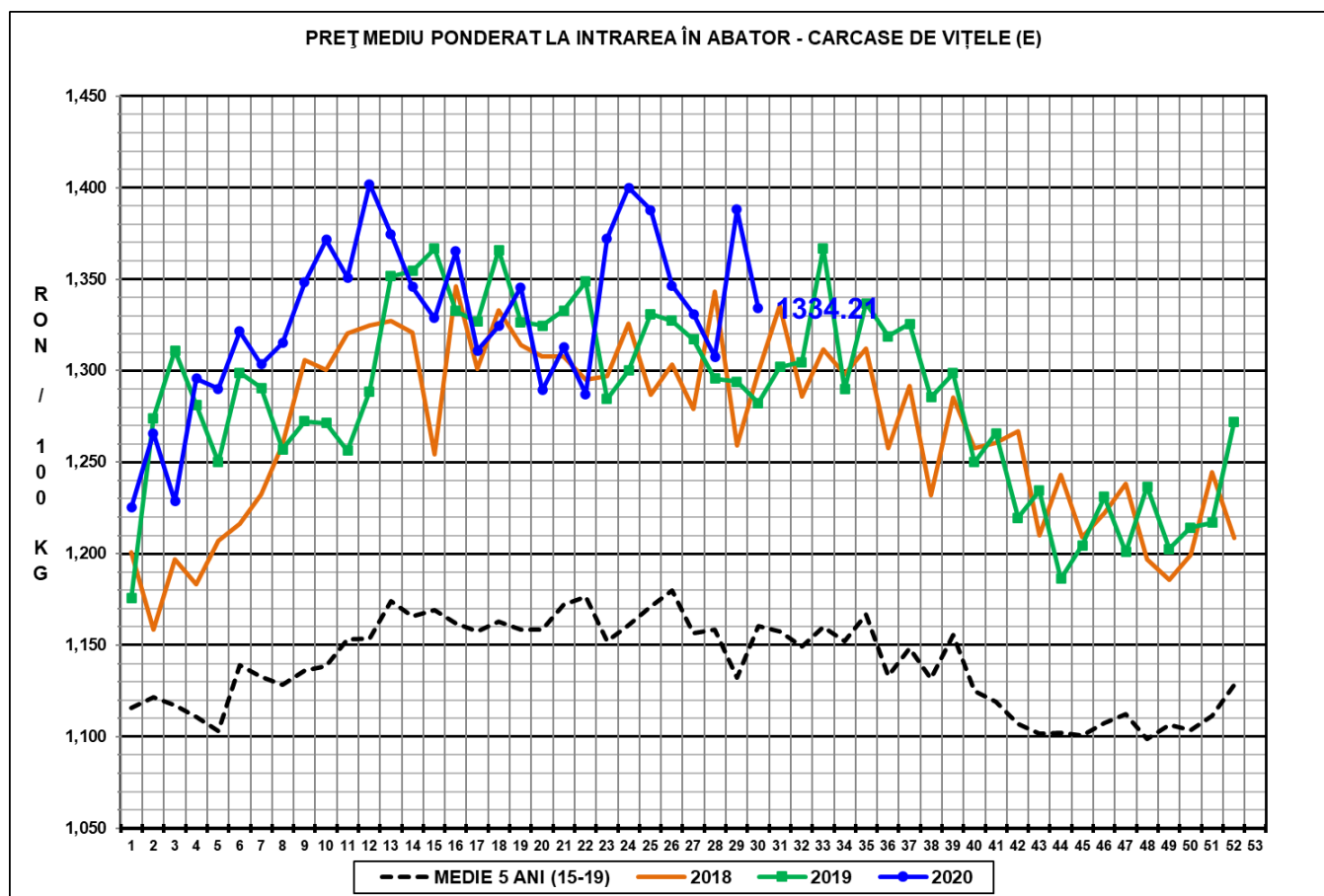

**N.B. Prețurile medii ponderate săptămânale au fost calculate după cum urmează:**

1. În toate cazurile de la paginile 1 - 3 și în cazul „per combinație categorie, clasă de conformație și grad de acoperire cu grăsime” de la pagina 4, au fost aplicate ponderi „real time”, care constau în greutatea individuale în viu, sau în carcasă ale bovinelor. Prețul mediu ponderat săptămânal (în viu sau în carcasă) este egal cu suma produselor dintre prețul individual (în viu sau în carcasă) și greutatea individuală (în viu sau în carcasă) împărțită la suma ponderilor (greutățile în viu sau în carcasă).

2. În cazul „per categorie” de la paginile 4 - 7, au fost aplicate ponderi bazate pe „cifrele istorice” comunicate de statele membre privind distribuția în clasele SEUROP.