

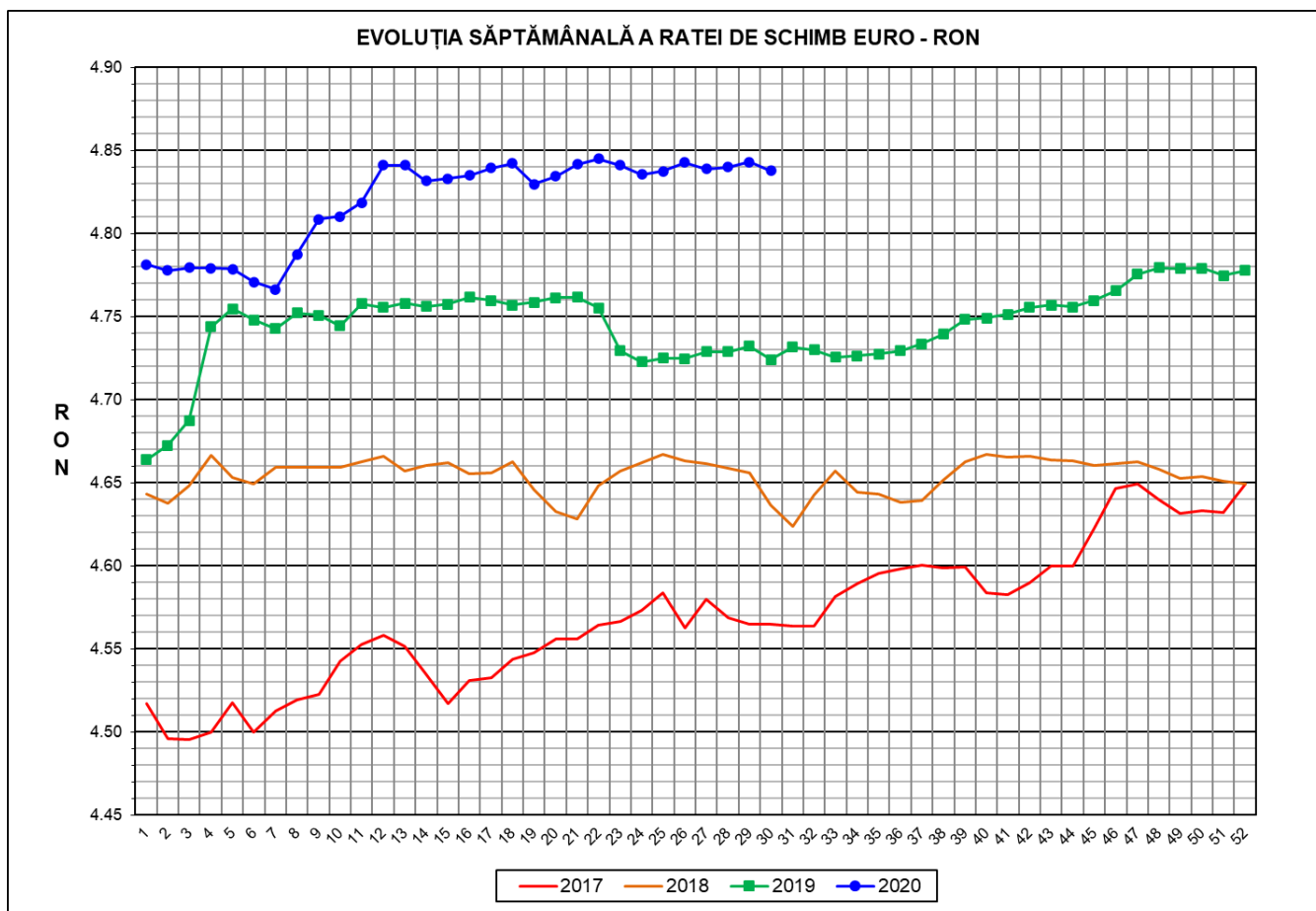

# Prețul de piață al porcilor la intrarea în abator

## Săptămâna 30 (20 – 26 iulie 2020)



<b>RATA DE SCHIMB EURO - RON</b>			
<b>SĂPT 30 / 2020</b>	<b>VARIAȚIE</b>		
	<b>1 SĂPT</b>	<b>4 SĂPT</b>	<b>1 AN</b>
<b>1€ = 4.8379 RON</b>	<b>-0.11%</b>	<b>-0.10%</b>	<b>2.41%</b>



**SITUAȚIA CARCASELOR DE PORCINE CLASIFICATE  
ÎN FUNCȚIE DE PROVENIENȚA PORCILOR SACRIFICAȚI  
IN SĂPTĂMÂNA 20 - 26 IULIE 2020**

		NUMĂR CARCASE	% DIN TOTAL
PROVENIENȚĂ PORCI SACRIFICAȚI	TRANZACȚII COMERCIALE ÎNTRE ABATOARE ȘI FURNIZORI	44,846	70.69
	FERME PROPRII ALE ABATOARELOR	10,428	16.44
	PRESTĂRI SERVICII	8,167	12.87
<b>TOTAL CARCASE CLASIFICATE CU GREUTATEA CALDĂ 50 - 120 KG</b>		<b>63,441</b>	<b>100.00</b>
DIN CARE DIN COMERȚ INTRACOMUNITAR		7,067	11.14

Situția porcilor proveniți din tranzacții comerciale  
între abatoare și furnizori care fac obiectul raportării prețurilor  
în săptămâna 20 - 26 iulie 2020

Tip preț la intrarea în abator		Carcase cu greutatea caldă 60 - 120 kg			
		SEUROP		d.c. S+E	
		nr	% din total carcase clasificate	nr	% din total carcase clasificate
De bază pentru 56% carne macră	în carcasă	445	0.7%	428	0.7%
	în viu	2,448	3.9%	2,154	3.4%
Forfetar în viu		41,783	65.9%	39,464	62.2%
Total		44,676	70.4%	42,046	66.3%

Carcase incluse în raportul național de prețuri pentru DG AGRI



## Prețul de piață al porcilor în săptămâna 20 - 26 iulie 2020

Clasa	% carne macră	Număr porci	% din total porci	Procent mediu carne macră	Greutate medie (kg)		Preț mediu (RON / 100 kg)	
					vie	carcasă caldă - 2%	viu	carcasă caldă - 2%
<b>S</b>	<b>≥ 60</b>	<b>26,636</b>	<b>59.62</b>	<b>62.3</b>	<b>108.6</b>	<b>83.7</b>	<b>537.89</b>	<b>698.13</b>
<b>E</b>	<b>55 - 59.9</b>	<b>15,410</b>	<b>34.49</b>	<b>58.2</b>	<b>112.5</b>	<b>86.8</b>	<b>536.24</b>	<b>695.29</b>
<b>U</b>	<b>50 - 54.9</b>	<b>2,253</b>	<b>5.04</b>	<b>53.2</b>	<b>118.2</b>	<b>91.3</b>	<b>529.11</b>	<b>684.61</b>
<b>ROP</b>	<b>&lt; 50</b>	<b>377</b>	<b>0.84</b>	<b>47.4</b>	<b>119.2</b>	<b>92.4</b>	<b>532.48</b>	<b>687.19</b>
<b>TOTAL</b>		<b>44,676</b>	<b>100.00</b>	<b>60.3</b>	<b>110.5</b>	<b>85.2</b>	<b>536.79</b>	<b>696.30</b>

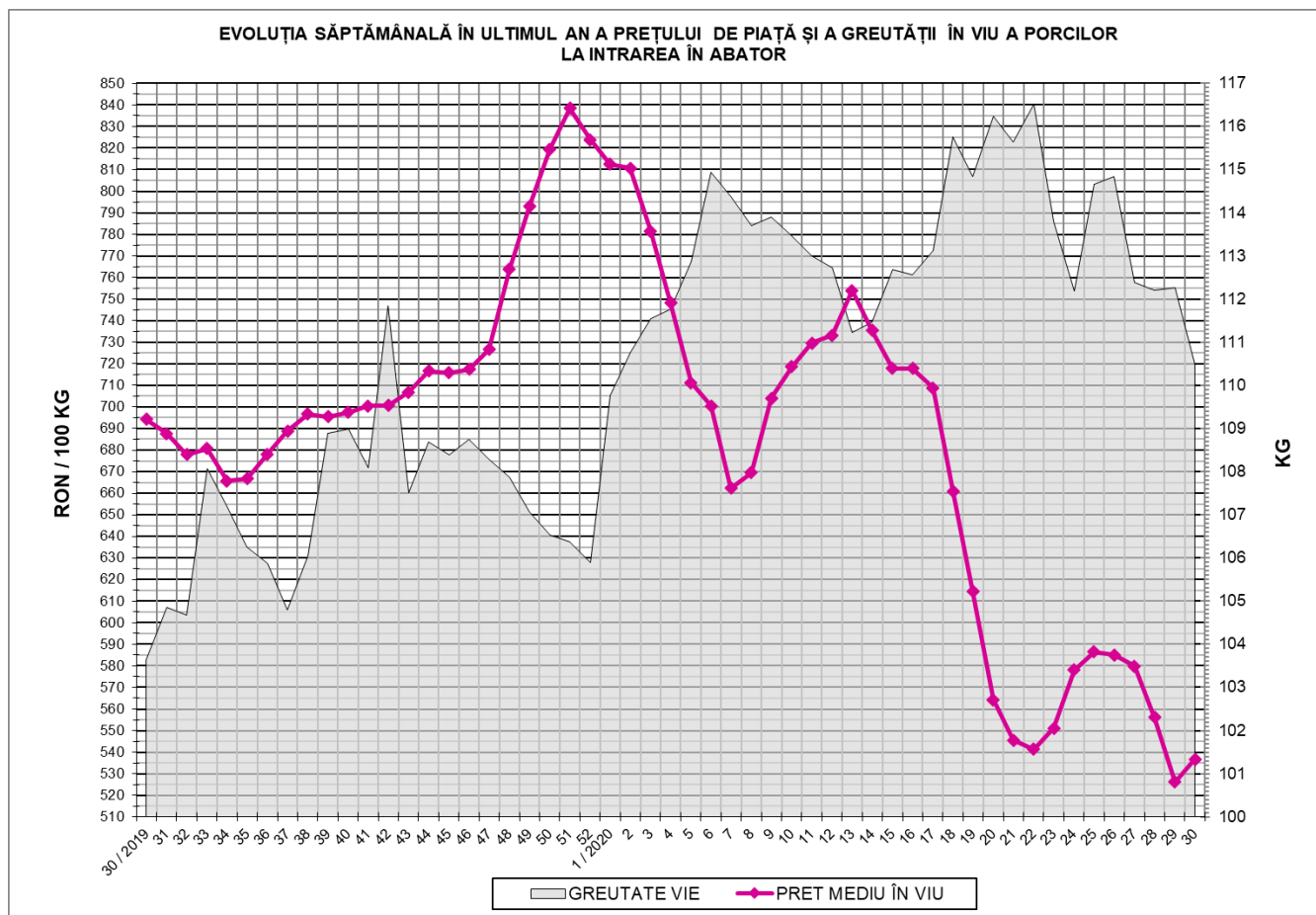



EVOLUȚIA SĂPTĂMĂNALĂ A PREȚULUI DE PIAȚĂ ÎN VIU AL PORCILOR ÎN ROMÂNIA (1)

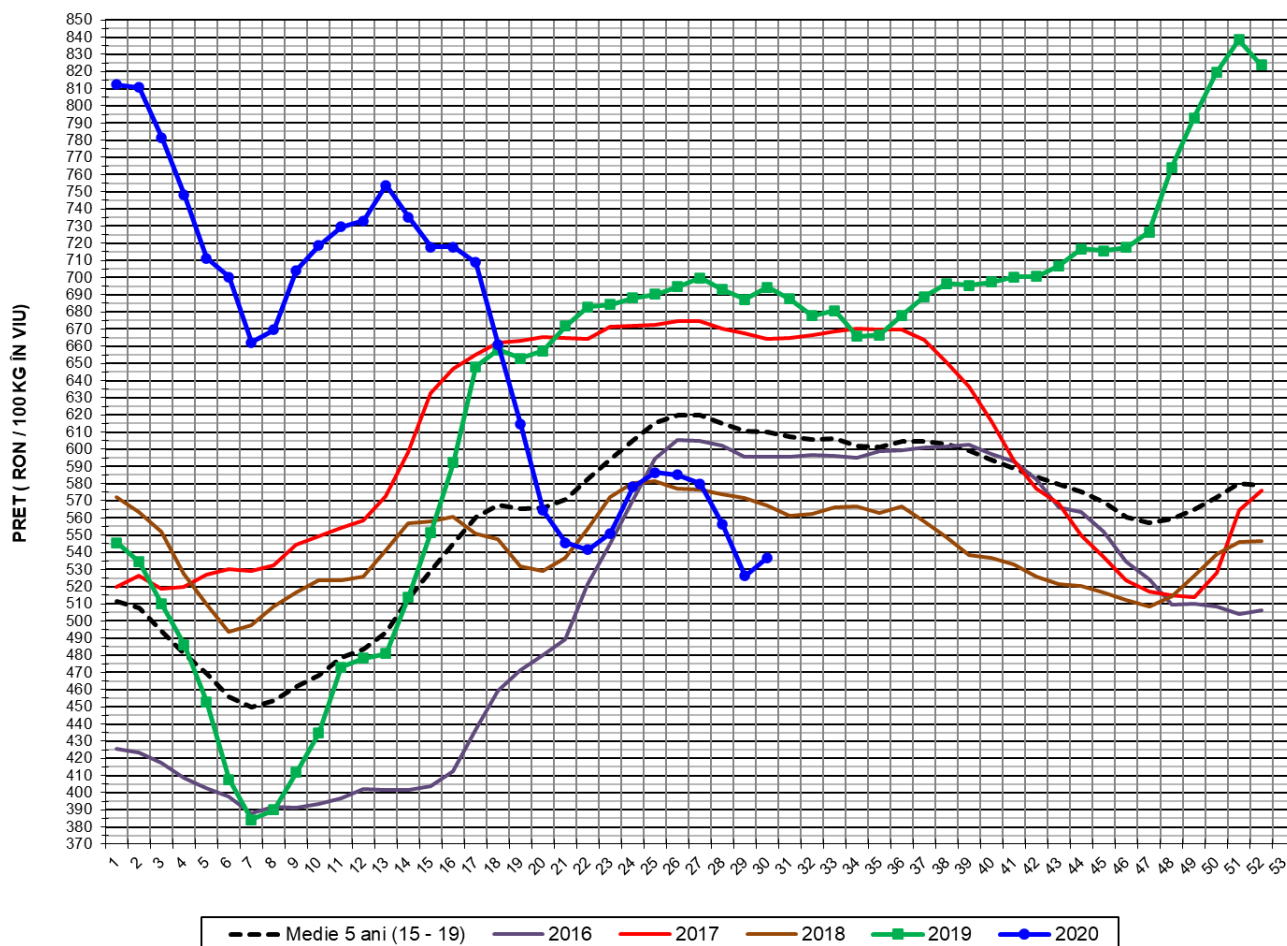

PREȚ ÎN VIU				
SĂPT 30 / 2020	VARIAȚIE			
	1 SĂPT	4 SĂPT	1 AN	MEDIE 5 ANI (2015 - 2019)
536.79 RON	2.03%	-8.25%	-22.70%	-11.98%

EVOLUȚIA SĂPTĂMÂNALĂ A PREȚULUI DE PIAȚĂ ÎN VIU AL PORCILOR ÎN ROMÂNIA (2)

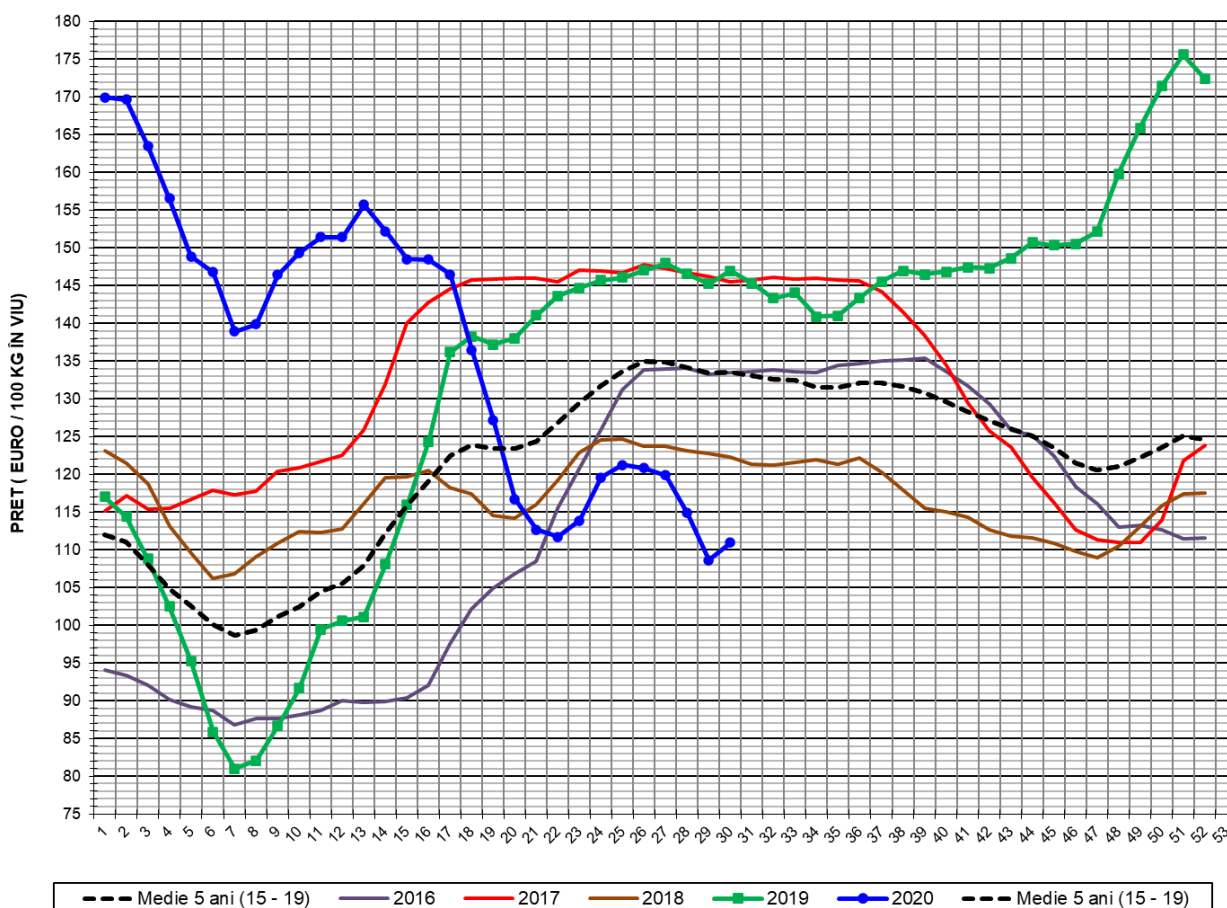

PREȚ ÎN VIU				
SĂPT 30 / 2020	VARIAȚIE			
	1 SĂPT	4 SĂPT	1 AN	MEDIE 5 ANI (2015 - 2019)
110.96 €	2.14%	-8.15%	-24.51%	-16.92%



PREȚUL CARCASELOR DE PORCINE CALITATEA STANDARD - CLASELE "S" & "E"  
ÎN SĂPTĂMÂNA 20 - 26 IULIE 2020

% CARNE MACRĂ		NUMĂR PORCI	% CUMULATIV DIN TOTAL PORCI	GREUTATE (KG)		PREȚ MEDIU (RON/ 100 KG)	
NIVEL GRILA PREȚURI	MEDIE			VIE	CARCASA CALDĂ - 2%	VIU	CARCASA CALDĂ - 2%
≥64	65.1	4,287	9.60	108.38	83.79	536.04	693.34
63	63.4	3,907	18.34	107.34	82.59	537.62	698.67
62	62.4	5,444	30.53	107.34	82.53	539.58	701.76
61	61.5	6,593	45.28	109.03	83.89	538.93	700.42
60	60.5	6,405	59.62	110.01	84.89	536.80	695.65
59	59.5	5,458	71.84	111.51	85.86	537.04	697.45
58	58.5	3,996	80.78	112.41	86.65	536.18	695.56
57	57.5	2,731	86.89	112.80	87.17	536.98	694.91
56	56.5	1,921	91.19	113.51	87.69	535.33	692.98
55	55.5	1,304	94.11	114.56	88.51	533.04	689.89
54	54.5	849	96.01	116.95	90.38	531.97	688.36
53	53.5	612	97.38	118.56	91.48	527.56	683.71
52	52.5	376	98.23	118.62	91.80	528.85	683.37
51	51.5	266	98.82	120.79	93.58	524.79	677.36
≤50	48.2	527	100.00	118.80	91.97	531.17	686.15
MEDIE	60.3	44,676	100.00	110.49	85.18	536.79	696.30

Culorile de fond ale rândurilor din tabelul de mai sus au legătură cu grila de prețuri.

EVOLUȚIA SĂPTĂMÂNALĂ A PREȚULUI DE PIAȚĂ AL CARCASELOR - CLASELE "S" & "E" ÎN ROMÂNIA (1)

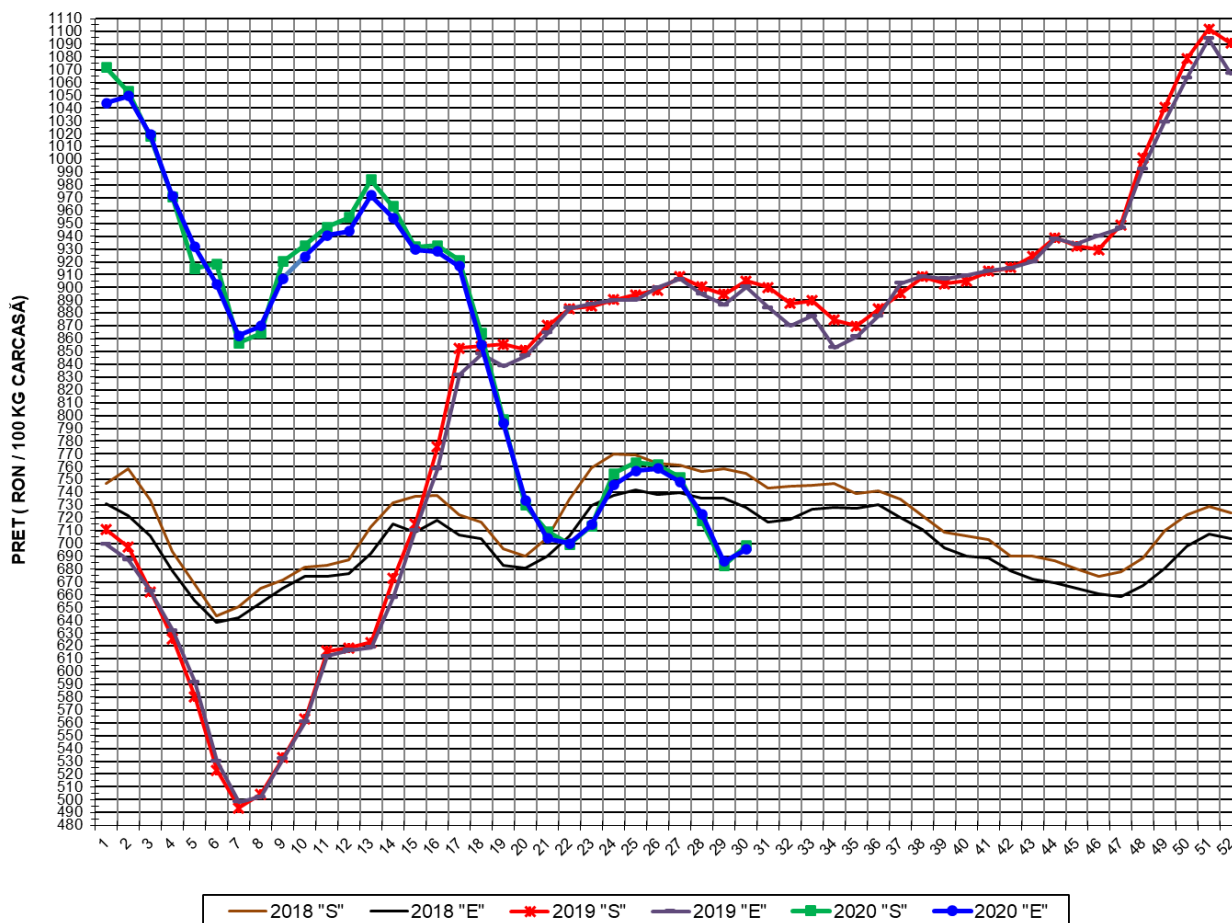

**PREȚ NAȚIONAL CARCASE  
CALITATEA STANDARD - CLASELE "S"&"E"**

CLASA	PREȚ SĂPT 30 / 2020	VARIAȚIE		
		1 SĂPT	4 SĂPT	1 AN
S	698.13 RON	2.24%	-8.34%	-22.86%
E	695.29 RON	1.34%	-8.34%	-22.79%

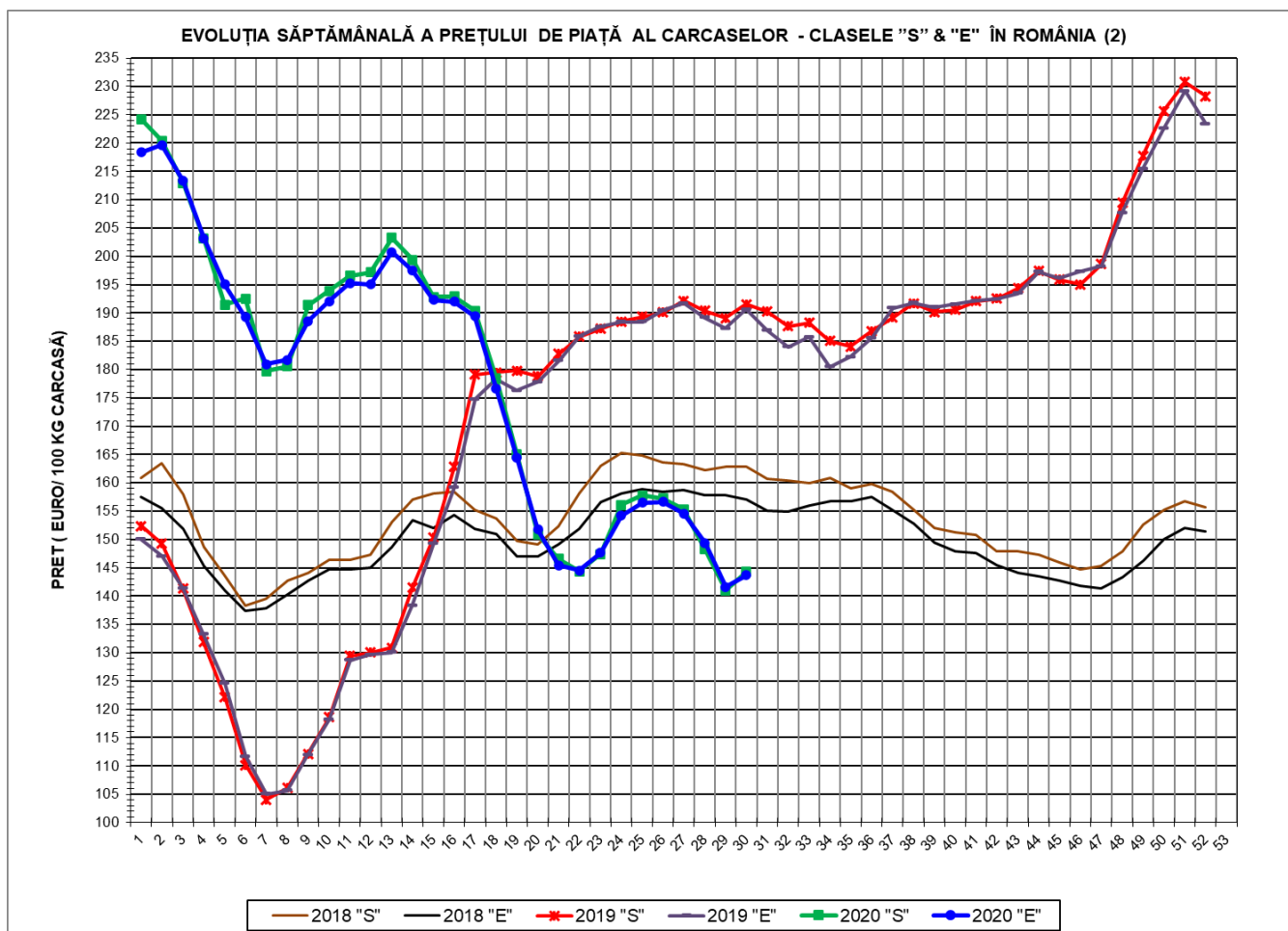

<b>PREȚ NAȚIONAL CARCASE</b>				
<b>CALITATEA STANDARD - CLASELE "S"&amp;"E"</b>				
<b>CLASA</b>	<b>PREȚ SAPT 30 / 2020</b>	<b>VARIAȚIE</b>		
		<b>1 SĂPT</b>	<b>4 SĂPT</b>	<b>1 AN</b>
<b>S</b>	<b>144.31 €</b>	<b>2.35%</b>	<b>-8.25%</b>	<b>-24.67%</b>
<b>E</b>	<b>143.72 €</b>	<b>1.45%</b>	<b>-8.25%</b>	<b>-24.60%</b>





**% PREȚ DE PIAȚĂ ÎN ROMÂNIA ȘI ÎN UE27 vs PRAGUL (PREȚUL) DE REFERINȚĂ UE27**

SAPTAMANA	PREȚ (EUR)					% PREȚ vs PRAGUL (PREȚUL) DE REFERINȚĂ UE27 (*)				
	ROMÂNIA			UE28		ROMÂNIA			UE28	
	"S"	"E"	"S" + "E"	"S"	"E"	"S"	"E"	"S" + "E"	"S"	"E"
4 / 2020	203.15	203.18	203.16	182.82	182.02	134.59%	134.61%	134.60%	121.12%	120.59%
5	191.45	195.02	192.76	182.32	182.28	126.84%	129.20%	127.71%	120.79%	120.77%
6	192.53	189.22	191.29	183.69	184.08	127.55%	125.36%	126.73%	121.70%	121.95%
7	179.72	180.96	180.15	184.61	185.62	119.07%	119.89%	119.35%	122.31%	122.98%
8	180.54	181.73	180.95	188.31	188.98	119.61%	120.40%	119.88%	124.76%	125.20%
9	191.36	188.60	190.36	192.47	192.86	126.78%	124.95%	126.12%	127.51%	127.78%
10	193.93	192.10	193.24	195.74	195.39	128.48%	127.27%	128.02%	129.68%	129.45%
11	196.59	195.25	196.08	195.91	194.45	130.24%	129.36%	129.91%	129.80%	128.83%
12	197.20	195.01	196.31	192.23	188.92	130.65%	129.20%	130.06%	127.36%	125.16%
13	203.27	200.77	202.38	189.80	186.25	134.67%	133.02%	134.08%	125.75%	123.39%
14	199.40	197.49	198.74	188.47	185.91	132.10%	130.84%	131.67%	124.88%	123.18%
15	192.82	192.32	192.64	187.38	184.67	127.75%	127.42%	127.63%	124.17%	122.36%
16	192.90	191.98	192.55	183.94	180.98	127.80%	127.19%	127.57%	121.90%	119.92%
17	190.39	189.42	190.04	180.93	178.11	126.14%	125.49%	125.91%	119.93%	118.02%
18	178.47	176.63	177.77	175.39	171.76	118.24%	117.02%	117.78%	116.27%	113.83%
19	165.04	164.40	164.81	168.38	164.51	109.34%	108.92%	109.19%	111.55%	108.99%
20	150.98	151.79	151.27	162.44	158.37	100.03%	100.56%	100.22%	107.62%	104.93%
21	146.56	145.45	146.15	161.34	159.42	97.10%	96.36%	96.83%	106.89%	105.62%
22	144.34	144.50	144.40	163.32	162.91	95.63%	95.74%	95.67%	108.20%	107.93%
23	147.44	147.66	147.52	164.58	163.47	97.68%	97.83%	97.74%	109.04%	108.30%
24	156.10	154.22	155.39	165.09	163.37	103.42%	102.17%	102.95%	109.37%	108.24%
25	157.78	156.46	157.27	164.12	161.62	104.53%	103.66%	104.19%	108.73%	107.08%
26	157.27	156.63	157.03	165.54	162.44	104.20%	103.77%	104.03%	109.67%	107.62%
27	155.37	154.62	155.08	163.25	158.92	102.94%	102.44%	102.75%	108.16%	105.29%
28	148.29	149.37	148.70	159.41	153.70	98.25%	98.96%	98.51%	105.61%	101.83%
29	140.99	141.66	141.24	155.54	148.23	93.41%	93.85%	93.57%	103.05%	98.20%
30	144.30	143.72	144.09	155.23	149.90	95.60%	95.22%	95.46%	102.84%	99.31%

(\*) 150.939 EUR conform Art. 7 [1] al Reg. [UE] nr. 1308/2013

EVOLUȚIA SĂPTĂMÂNALĂ A PREȚULUI CLASA "E" ÎN UE27 ȘI ÎN CĂTEVA STATE MEMBRE

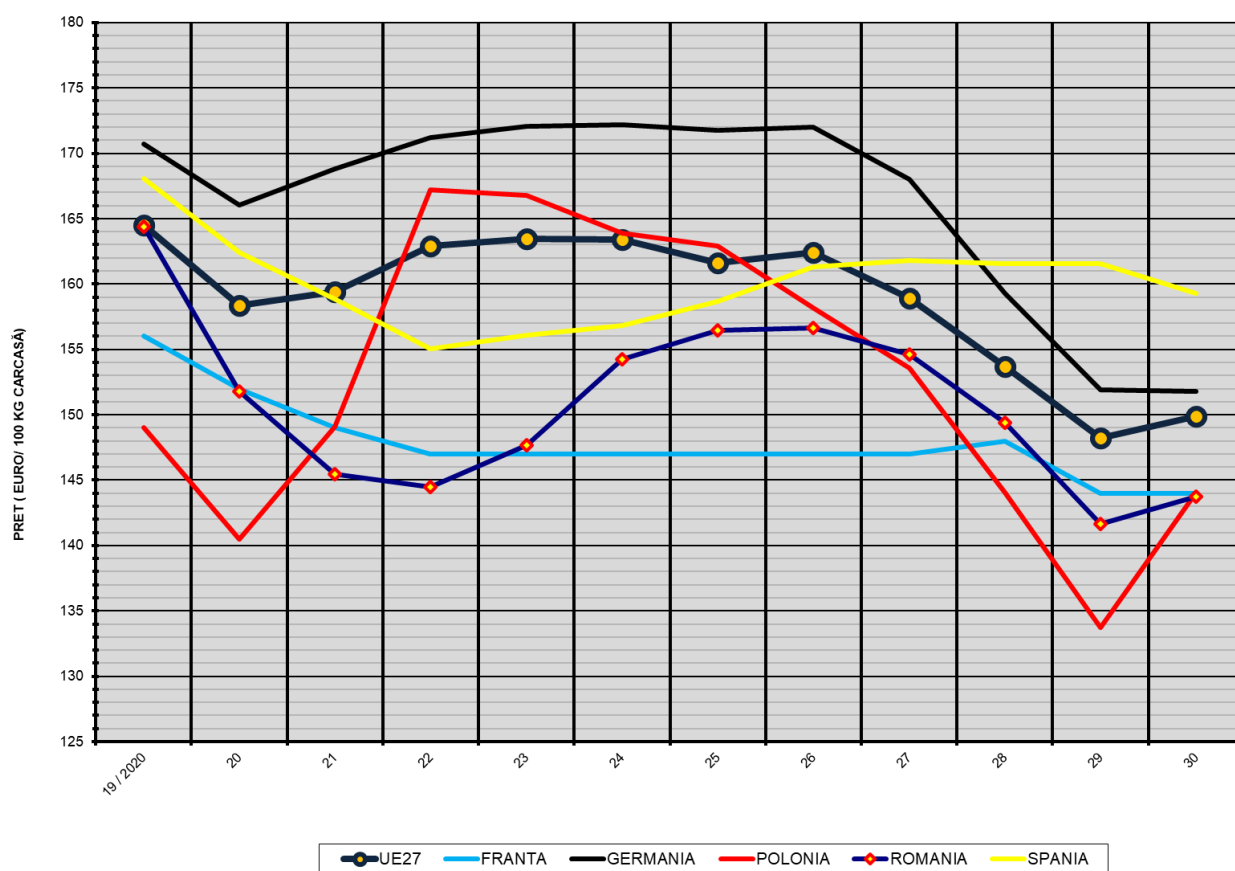

COMPARAȚII DE PREȚURI

SĂPT 30 / 2020 =	UE27	FR	DE	PL	RO	ES	RO vs UE27	RO vs FR	RO vs DE	RO vs PL	RO vs ES
	149.90 €	144.00 €	151.78 €	144.05 €	143.72 €	159.28 €	-6.18 € -4.1%	-0.28 € -0.2%	-8.06 € -5.3%	-0.34 € -0.2%	-15.56 € -9.8%

