



# Prețul de piață al bovinelor la intrarea în abator

## Trimestrul II 2020

SITUAȚIA CARCASELOR DE BOVINE CLASIFICATE ÎN FUNCȚIE DE PROVENIENȚA BOVINELOR SACRIFICATE  
ÎN TRIMESTRUL II 2020

PROVENIENȚĂ BOVINE  SACRIFICATE	CARCASE CLASIFICATE:						PREȚ FEZABIL CATEGORIILE:						
	BOVINE CU VÂRSTA:				TOTAL		A, B, C, D, E, Z				V		
	DE 8 LUNI SAU MAI MULT (A, B, C, D, E, Z)		MAI MICĂ DE 8 LUNI (V)				TOATE CLASELE		CLASELE CONFORM REGULAMENTULUI (UE) NR. 148 /2014		TOATE CLASELE		
	NUMĂR	%	NUMĂR	%	NUMĂR	%	NUMĂR	%	NUMĂR	%	NUMĂR	%	
CUMPĂRATE	15,601	42.6	630	1.7	16,231	44.3	14,706	40.1	6,508	17.8	389	1.1	
FERME PROPRII ALE ABATOARELOR	3,043	8.3	144	0.4	3,187	8.7	2,904	7.9	927	2.5	136	0.4	
PRESTĂRI SERVICII	PRODUCĂTORI	12,917	35.2	610	1.7	13,527	36.9	12,684	34.6	2,248	6.1	600	1.6
	COMERCIANȚI	3,528	9.6	178	0.5	3,706	10.1	3,414	9.3	649	1.8	156	0.4
TOTAL	35,089	95.7	1,562	4.3	36,651	100.0	33,708	92.0	10,332	28.2	1,281	3.5	

**17,610** Carcase incluse în rapoartele naționale de prețuri de piață  
**48.0%**

**7,435** Carcase incluse în raportul național de prețuri de piață pentru Comisia Europeană  
**20.3%**

**525** Carcase incluse în rapoartele naționale de prețuri de piață pentru carcasele de bovine cu vârsta mai mică de 8 luni (viței)  
**1.5%** din total carcase clasificate

Prețul în viu al bovinelor din toate clasele de conformație și acoperire cu grăsime  
la intrarea în abator în trimestrul II 2020

Categoria	Număr	Greutate în viu (kg)	Preț în viu (RON / 100 kg)	Modificare preț	
				1 trim	1 an
"A" - TĂURAȘI	3,848	501.1	735.1	1.94%	2.85%
"B" - TAURI	1,336	603.8	715.3	0.14%	1.03%
"C" - BOI	195	654.4	628.8	-1.33%	-4.14%
"D" - VACI	8,462	534.8	549.1	3.70%	-0.79%
"E" - VIȚELE	2,438	491.7	652.4	2.81%	1.55%
"Z" - TINERET BOVIN	1,331	381.9	706.7	7.98%	4.77%
A + B + C + D + E + Z	17,610	516.5	626.8	4.77%	1.85%
"V" - VIȚEI	525	252.8	673.5	4.23%	2.94%



**Raport național prețuri de piață carcase de bovine cu vârsta de 8 luni sau mai mult, la intrarea în abator conform grilei UE**  
 Perioada: trim II 2020

<b>"A"- CARCASE DE MASCULI NECASTRAȚI CU VÂRSTA CUPRINSĂ ÎNȚRE 12 LUNI ȘI MAI PUȚIN DE 24 DE LUNI (TĂURAȘI)</b>								
CONFORMAȚIE	PREȚ MEDIU (RON / 100 kg )					NUMĂR CARCASE	TOTAL	
	GRĂSIME						GREUTATE MEDIE	PREȚ MEDIU (RON / 100 kg )
	1	2	3	4	5			
E	0.0	0.0	1329.0	0.0	0.0	1	666.4	1329.0
U	1859.4	1475.7	1416.6	0.0	0.0	51	432.4	1710.2
R	1494.8	1491.0	1557.2	1404.8	0.0	417	333.2	1500.1
O	1398.6	1405.5	1364.7	1485.8	1458.0	2058	266.9	1400.0
P	1341.7	1385.7	1380.0	1364.0	0.0	1321	224.3	1354.5
<b>TOTAL</b>	<b>1399.3</b>	<b>1416.2</b>	<b>1421.3</b>	<b>1460.1</b>	<b>1458.0</b>	<b>3848</b>	<b>261.8</b>	<b>1407.2</b>

<b>"B"- CARCASE DE MASCULI NECASTRAȚI CU VÂRSTA DE 24 DE LUNI ȘI MAI MULT (TAURI)</b>								
CONFORMAȚIE	PREȚ MEDIU (RON / 100 kg )					NUMĂR CARCASE	TOTAL	
	GRĂSIME						GREUTATE MEDIE	PREȚ MEDIU (RON / 100 kg )
	1	2	3	4	5			
E	1284.0	0.0	0.0	0.0	0.0	1	473.3	1284.0
U	1465.9	1434.0	1315.1	1358.7	1808.0	40	433.9	1428.9
R	1408.1	1369.8	1434.0	1506.7	1808.0	310	394.3	1406.0
O	1368.1	1326.4	1311.9	1554.0	1369.0	755	312.7	1350.2
P	1262.6	1299.0	1187.9	0.0	0.0	230	208.8	1270.3
<b>TOTAL</b>	<b>1359.4</b>	<b>1339.9</b>	<b>1354.8</b>	<b>1507.0</b>	<b>1749.3</b>	<b>1336</b>	<b>317.5</b>	<b>1360.4</b>

<b>"C"- CARCASE DE MASCULI CASTRAȚI CU VÂRSTA DE 12 LUNI ȘI MAI MULT (BOI)</b>								
CONFORMAȚIE	PREȚ MEDIU (RON / 100 kg )					NUMĂR CARCASE	TOTAL	
	GRĂSIME						GREUTATE MEDIE	PREȚ MEDIU (RON / 100 kg )
	1	2	3	4	5			
E	0.0	0.0	0.0	0.0	0.0	0	0.0	0.0
U	0.0	1355.0	0.0	1259.0	1236.0	3	466.7	1285.3
R	1247.8	1267.9	1304.7	1465.4	1230.0	23	434.2	1300.0
O	1271.9	1259.9	1226.8	1211.1	0.0	111	355.5	1252.5
P	1190.4	1334.7	1307.9	1205.0	0.0	58	218.7	1262.3
<b>TOTAL</b>	<b>1239.7</b>	<b>1275.3</b>	<b>1256.3</b>	<b>1295.4</b>	<b>1231.6</b>	<b>195</b>	<b>325.8</b>	<b>1262.7</b>

<b>"D"- CARCASE DE FEMELE CARE AU FĂȚAT (VACI)</b>								
CONFORMAȚIE	PREȚ MEDIU (RON / 100 kg )					NUMĂR CARCASE	TOTAL	
	GRĂSIME						GREUTATE MEDIE	PREȚ MEDIU (RON / 100 kg )
	1	2	3	4	5			
E	0.0	0.0	0.0	0.0	0.0	0	0.0	0.0
U	1976.4	1307.0	1216.5	1125.0	0.0	16	421.4	1436.8
R	1337.1	1204.7	1189.9	1118.4	0.0	481	357.9	1200.2
O	1215.9	1174.5	1171.7	1205.0	1254.3	4194	277.7	1184.6
P	1059.4	1107.0	1155.6	1084.2	0.0	3771	217.1	1085.2
<b>TOTAL</b>	<b>1124.7</b>	<b>1157.2</b>	<b>1170.4</b>	<b>1159.7</b>	<b>1254.3</b>	<b>8462</b>	<b>255.5</b>	<b>1149.0</b>

<b>"E"- CARCASE ALE ALTOR BOVINE FEMELE CU VÂRSTA DE 12 LUNI ȘI MAI MULT (VITELE)</b>								
CONFORMAȚIE	PREȚ MEDIU (RON / 100 kg )					NUMĂR CARCASE	TOTAL	
	GRĂSIME						GREUTATE MEDIE	PREȚ MEDIU (RON / 100 kg )
	1	2	3	4	5			
E	0.0	0.0	0.0	0.0	0.0	0	0.0	0.0
U	1727.6	1381.7	1462.0	1330.8	0.0	11	387.6	1466.3
R	1355.2	1336.9	1351.7	1377.2	1500.0	165	323.3	1353.2
O	1321.3	1330.6	1349.9	1353.0	1394.3	1480	257.1	1335.8
P	1193.5	1270.4	1281.2	1233.0	0.0	782	201.6	1239.0
<b>TOTAL</b>	<b>1270.4</b>	<b>1316.2</b>	<b>1339.8</b>	<b>1346.4</b>	<b>1420.2</b>	<b>2438</b>	<b>244.4</b>	<b>1312.7</b>

<b>"Z"- CARCASE DE BOVINE CU VÂRSTA CUPRINSĂ ÎNȚRE 8 LUNI ȘI MAI PUȚIN DE 12 LUNI (TINERET BOVIN)</b>								
CONFORMAȚIE	PREȚ MEDIU (RON / 100 kg )					NUMĂR CARCASE	TOTAL	
	GRĂSIME						GREUTATE MEDIE	PREȚ MEDIU (RON / 100 kg )
	1	2	3	4	5			
E	0.0	0.0	0.0	0.0	0.0	0	0.0	0.0
U	1399.7	1548.6	0.0	0.0	0.0	6	265.4	1459.9
R	1480.1	1465.5	1506.0	0.0	0.0	74	262.9	1474.5
O	1391.1	1409.2	1403.8	0.0	0.0	602	209.6	1400.1
P	1322.9	1398.9	1409.8	0.0	0.0	649	173.8	1344.8
<b>TOTAL</b>	<b>1359.5</b>	<b>1412.6</b>	<b>1420.2</b>	<b>0.0</b>	<b>0.0</b>	<b>1331</b>	<b>195.3</b>	<b>1382.0</b>

<b>TOATE CATEGORIILE</b>								
CONFORMAȚIE	PREȚ MEDIU (RON / 100 kg )					NUMĂR CARCASE	TOTAL	
	GRĂSIME						GREUTATE MEDIE	PREȚ MEDIU (RON / 100 kg )
	1	2	3	4	5			
E	1284.0	0.0	1329.0	0.0	0.0	2	569.9	1310.3
U	1758.7	1449.5	1341.8	1241.1	1682.2	127	420.6	1546.2
R	1433.9	1354.2	1321.9	1240.4	1389.4	1470	351.1	1357.8
O	1323.7	1278.6	1229.0	1289.8	1334.5	9200	271.3	1282.7
P	1170.2	1214.4	1195.2	1136.8	0.0	6811	212.3	1185.1
<b>TOTAL</b>	<b>1265.0</b>	<b>1272.9</b>	<b>1238.0</b>	<b>1258.9</b>	<b>1425.9</b>	<b>17610</b>	<b>256.3</b>	<b>1263.1</b>



**Raport prețuri de piață din România versus prețuri de piață comunitare  
conform Art.7 Regulamentul de punere în aplicare (UE) 2017/1184 al Comisiei din 20 aprilie 2017**

Perioada: trim II 2020

CATEGORIA	CLASA	PREȚ MEDIU			PREȚ RO / PREȚ COMUNITAR (%)
		ROMANIA		UE	
		RON / 100 kg	€ / 100 kg	€ / 100 kg	
Z	U2	1517.00	313.72	385.06	-18.53
Z	U3	0.00	0.00	376.49	
Z	R2	1500.38	310.13	358.64	-13.53
Z	R3	1532.70	316.65	360.97	-12.28 (*)
Z	O2	1405.79	290.58	323.47	-10.17
Z	O3	1426.57	294.91	333.87	-11.67
<b>Z</b>		<b>1417.79</b>	<b>293.06</b>	<b>350.52</b>	<b>-16.39</b>
A	U2	1482.84	306.52	377.87	-18.88
A	U3	1421.99	294.30	364.67	-19.30
A	R2	1485.37	307.04	342.13	-10.26
A	R3	1560.39	322.55	346.09	-6.80 (*)
A	O2	1403.48	290.11	306.77	-5.43
A	O3	1356.38	280.37	319.76	-12.32
<b>A</b>		<b>1418.36</b>	<b>293.19</b>	<b>347.43</b>	<b>-15.61</b>
<b>B</b>	<b>R3</b>	<b>1442.56</b>	<b>298.17</b>	<b>290.73</b>	<b>2.56</b>
C	U2	1355.00	280.24	375.20	-25.31
C	U3	0.00	0.00	383.86	
C	U4	1259.00	260.04	366.78	-29.10
C	R3	1352.26	279.53	358.66	-22.06 (*)
C	R4	1465.40	302.46	354.66	-14.72
C	O3	1247.28	257.86	335.19	-23.07
C	O4	1220.72	252.06	339.79	-25.82
<b>C</b>		<b>1288.74</b>	<b>266.40</b>	<b>352.70</b>	<b>-24.47</b>
D	R3	1185.56	245.06	333.61	-26.54
D	R4	1128.55	233.28	281.11	-17.01
D	O2	1170.42	241.93	242.19	-0.11
D	O3	1173.14	242.50	264.20	-8.21 (*)
D	O4	1204.11	248.89	264.61	-5.94
D	P2	1110.42	229.53	217.66	5.45
D	P3	1155.83	238.92	257.89	-7.36
<b>D</b>		<b>1153.01</b>	<b>238.33</b>	<b>264.49</b>	<b>-9.89</b>
E	U2	1338.61	276.39	415.93	-33.55
E	U3	1462.00	302.21	409.66	-26.23
E	R2	1322.51	273.39	349.93	-21.87
E	R3	1346.93	278.43	356.77	-21.96 (*)
E	R4	1386.41	286.65	333.64	-14.08
E	O2	1328.95	274.71	273.95	0.28
E	O3	1351.20	279.30	295.45	-5.47
E	O4	1362.00	281.53	322.48	-12.70
<b>E</b>		<b>1339.39</b>	<b>276.86</b>	<b>352.44</b>	<b>-21.44</b>
<b>TOATE CATEGORIILE</b>		<b>1260.49</b>	<b>260.55</b>	<b>320.14</b>	<b>-18.61</b>

(\*) CATEGORII ȘI CLASE DE REFERINȚĂ ÎN UE28: Z3, AR3, CR3, DO3 ȘI ER3



## CARCASE DE BOVINE CU VÂRSTA DE 8 LUNI SAU MAI MULT

CONFORM ART.7 REGULAMENTUL DE PUNERE ÎN APLICARE (UE) 2017/1184 AL COMISIEI DIN 20 APRILIE 2017

Cotații naționale ( RON / 100 kg ) la intrarea în abator	TRIM II / 2020	VARIAȚIE		
		1 TRIM	1 AN	Medie 5 ani (15 - 19)
Tăurași "A"	1,418.36	2.89%	2.60%	13.35%
Vaci "D"	1,153.01	2.58%	-2.10%	12.50%
Vițele "E"	1,339.39	1.66%	0.52%	14.96%

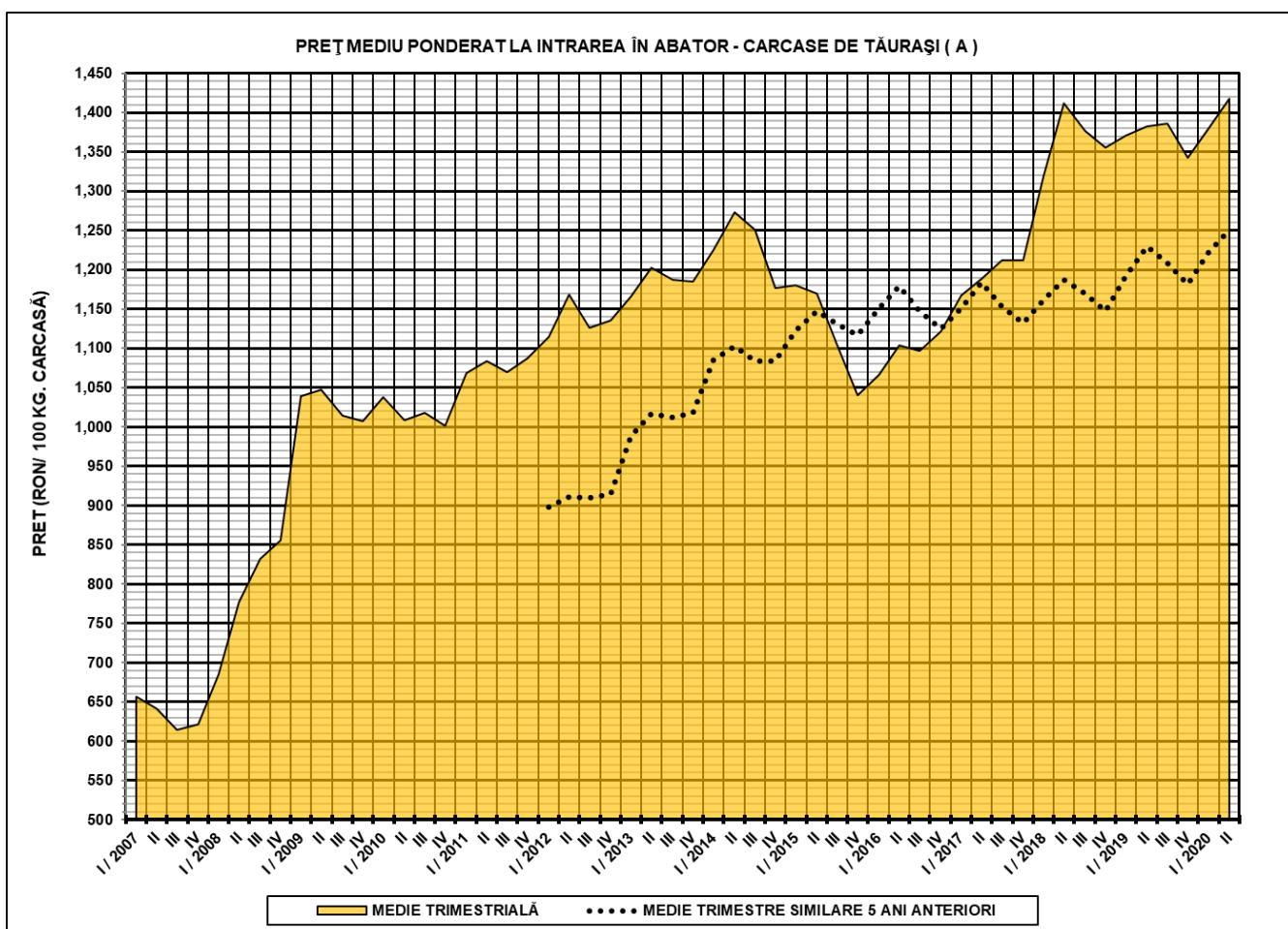



### PREȚ MEDIU PONDERAT LA INTRAREA ÎN ABATOR - CARCASE DE VACI ( D )

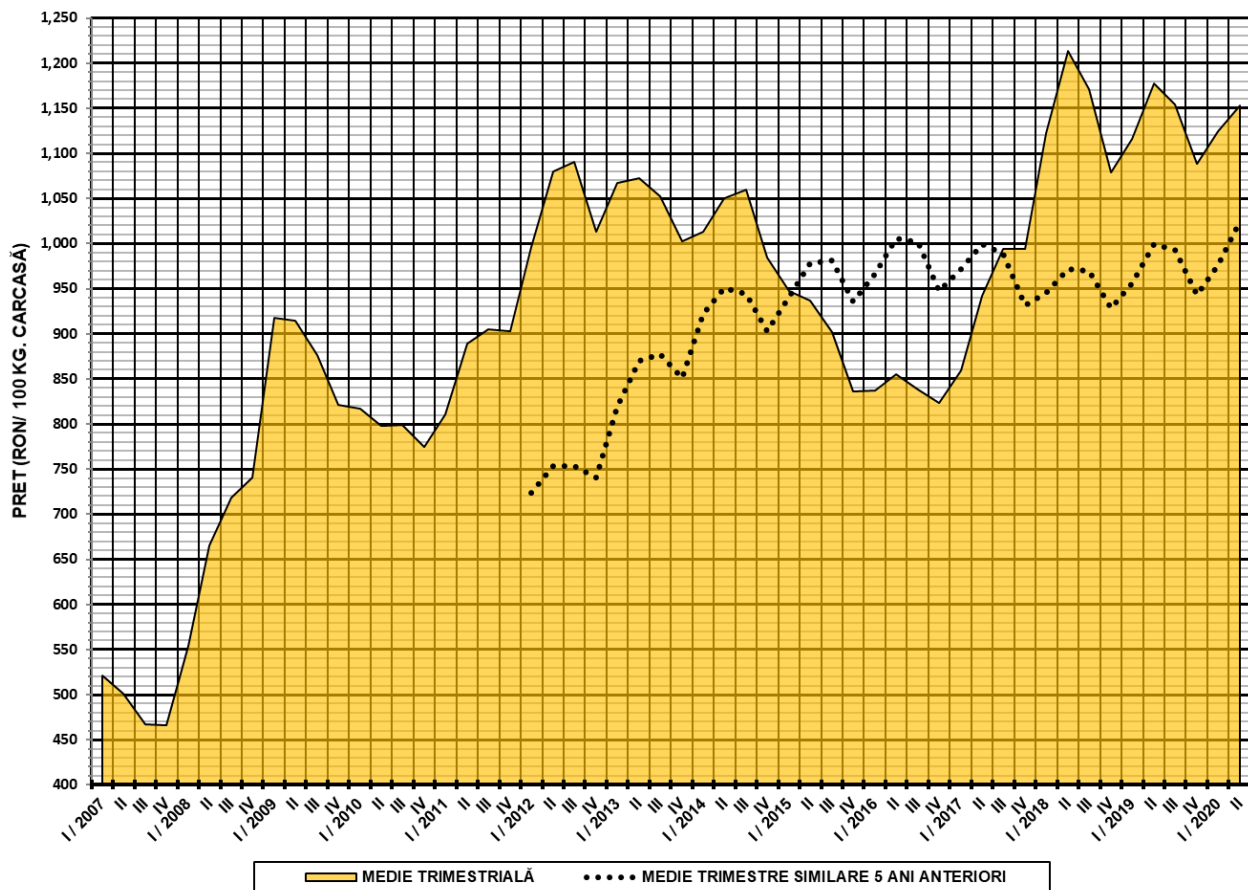

### PREȚ MEDIU PONDERAT LA INTRAREA ÎN ABATOR - CARCASE DE ALTE FEMELE (E)

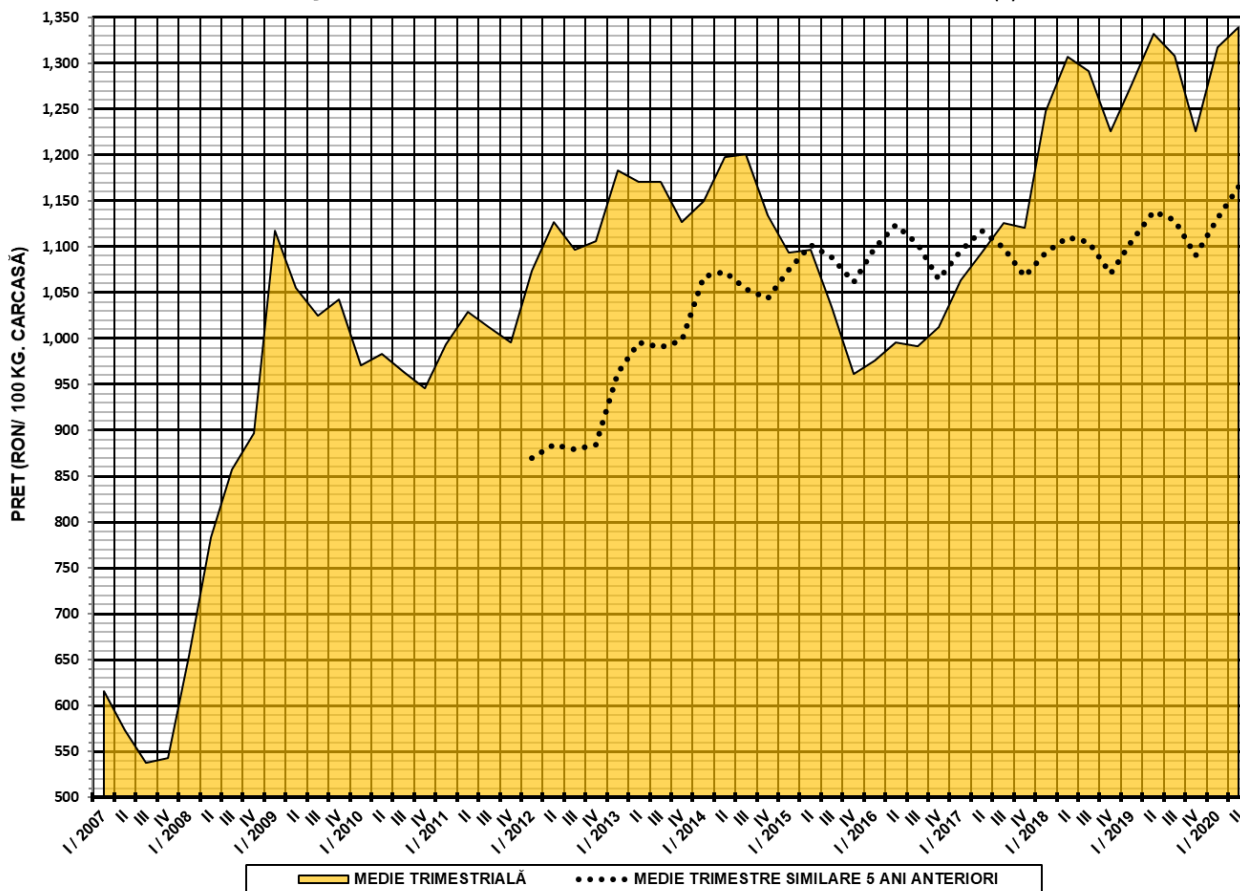



**N.B. Prețurile medii ponderate trimestriale au fost calculate după cum urmează:**

1. În toate cazurile de la paginile 1 și 2 au fost aplicate ponderi „real time”, care constau în greutatea individuală în viu, sau în carcasă ale bovinelor. Prețul mediu ponderat trimestrial (în viu sau în carcasă) este egal cu suma produselor dintre prețul individual (în viu sau în carcasă) și greutatea individuală (în viu sau în carcasă) împărțită la suma ponderilor (greutățile în viu sau în carcasă).

2. În toate cazurile de la paginile 3 - 5 au fost aplicate ponderi care constau în numărul de zile din săptămânile care formează trimestrul (câte 7 zile ale săptămânilor întregi și zilele celor 1 - 2 fracțiuni de săptămână). Prețul mediu ponderat trimestrial în carcasă este egal cu suma produselor dintre prețul mediu ponderat săptămânal în carcasă și 7 sau numărul de zile al fracțiunii de săptămână împărțită la suma ponderilor (numărul de zile din trimestru: 90 - 92 zile).