

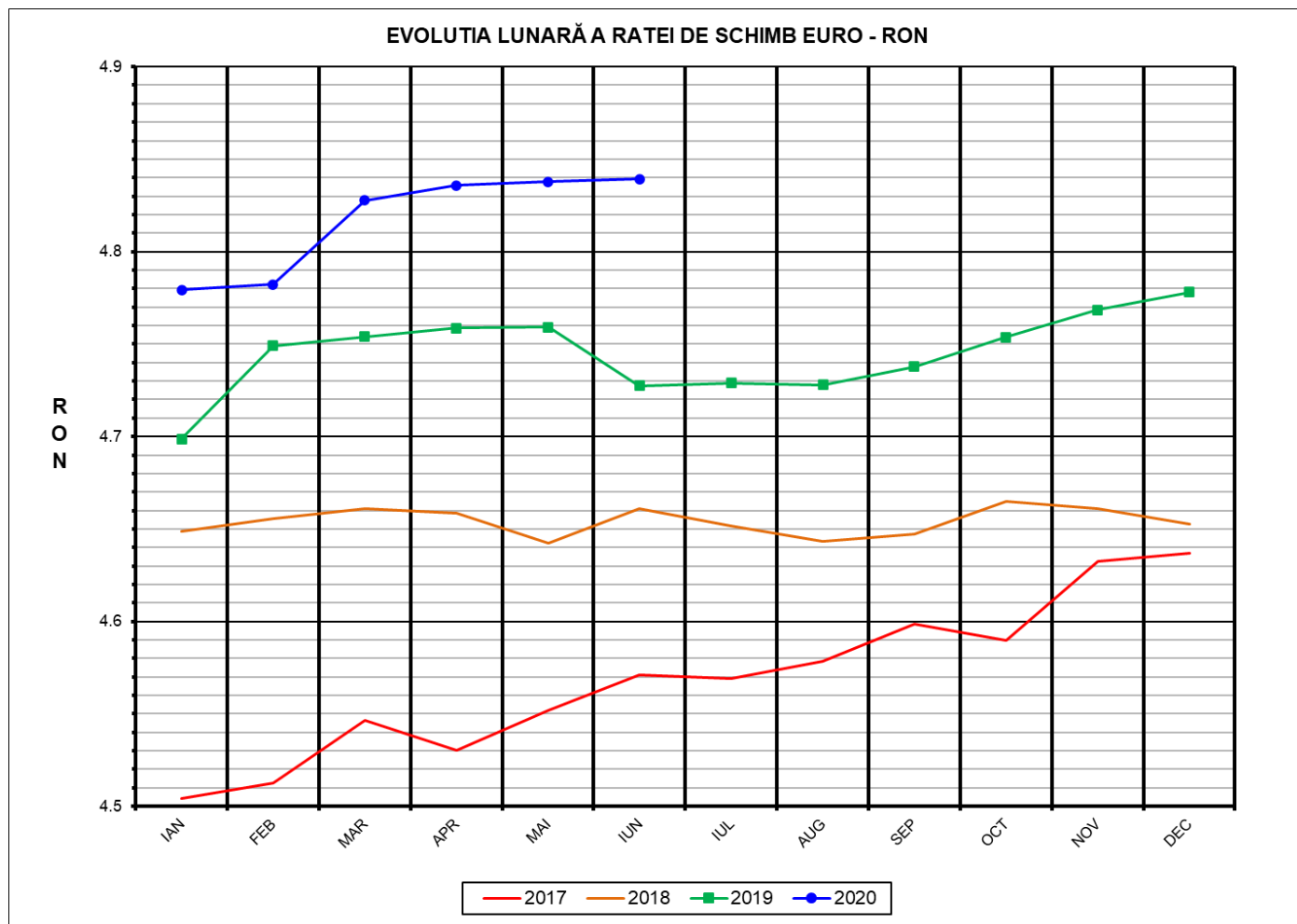

Prețul de piață al porcilor la intrarea în abator Iunie 2020



RATA DE SCHIMB EURO - RON		
IUN 2020	VARIAȚIE	
	1 LUNA	1 AN
1€ = 4.8393 RON	0.03%	2.37%

**SITUAȚIA CARCASELOR DE PORCINE CLASIFICATE
ÎN FUNCȚIE DE PROVENIENȚA PORCILOR SACRIFICAȚI
IN LUNA IUNIE 2020**

		NUMĂR CARCASE	% DIN TOTAL
PROVENIENȚĂ PORCI SACRIFICAȚI	TRANZACȚII COMERCIALE ÎNTRE ABATOARE ȘI FURNIZORI	172,607	53.74
	FERME PROPRII ALE ABATOARELOR	121,248	37.75
	PRESTĂRI SERVICII	27,336	8.51
TOTAL CARCASE CLASIFICATE CU GREUTATEA CALDĂ 50 - 120 KG		321,191	100.00
DIN CARE DIN COMERȚ INTRACOMUNITAR		21,079	6.56

Situția porcilor proveniți din tranzacții comerciale
între abatoare și furnizori care fac obiectul raportării prețurilor
în luna iunie 2020

Tip preț la intrarea în abator		Carcase cu greutatea caldă 60 - 120 kg			
		SEUROP		d.c. S+E	
		nr	% din total carcase clasificate	nr	% din total carcase clasificate
De bază pentru 56% carne macră	în carcasă	3,597	1.1%	3,371	1.0%
	în viu	10,981	3.4%	9,812	3.1%
Forfetar	în viu	156,834	48.8%	147,907	46.0%
Total		171,412	53.4%	161,090	50.2%

Carcase incluse în raportul național de prețuri pentru DG AGRI



Prețul de piață al porcilor în luna iunie 2020

Clasa	% carne macră	Număr porci	% din total porci	Procent mediu carne macră	Greutate medie (kg)		Preț mediu (RON / 100 kg)	
					vie	carcasă caldă - 2%	viu	carcasă caldă - 2%
S	≥ 60	101,496	59.21	62.3	111.9	86.5	577.58	747.48
E	55 - 59.9	59,594	34.77	58.1	115.7	89.1	572.95	743.64
U	50 - 54.9	8,929	5.21	53.3	120.0	92.7	565.97	732.89
ROP	<50	1,393	0.81	46.9	119.8	92.4	547.52	709.75
TOTAL		171,412	100.00	60.2	113.7	87.8	575.05	745.00

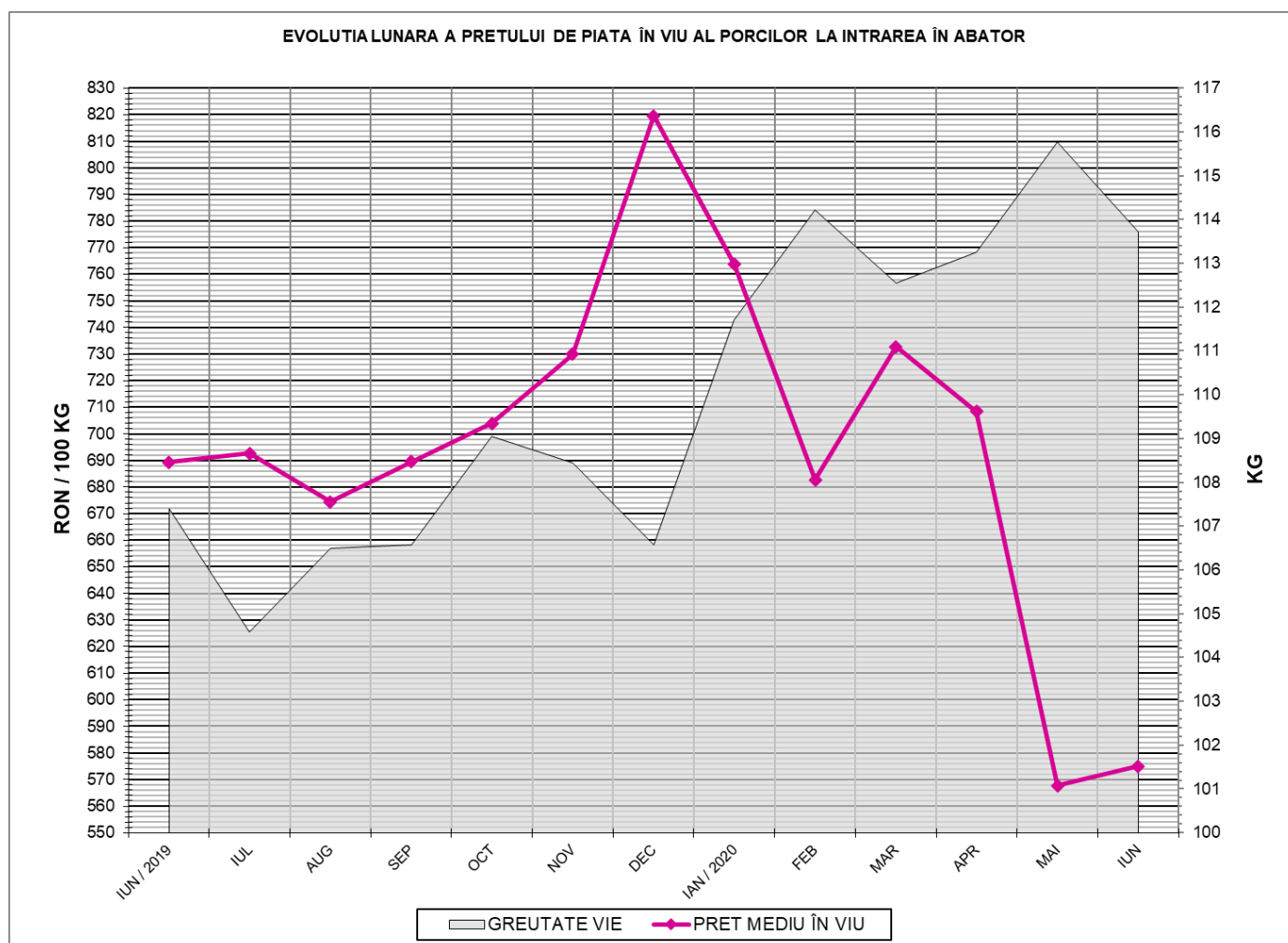

EVOLUTIA LUNARĂ A PREȚULUI DE PIATĂ ÎN VIU AL PORCILOR ÎN ROMANIA (1)

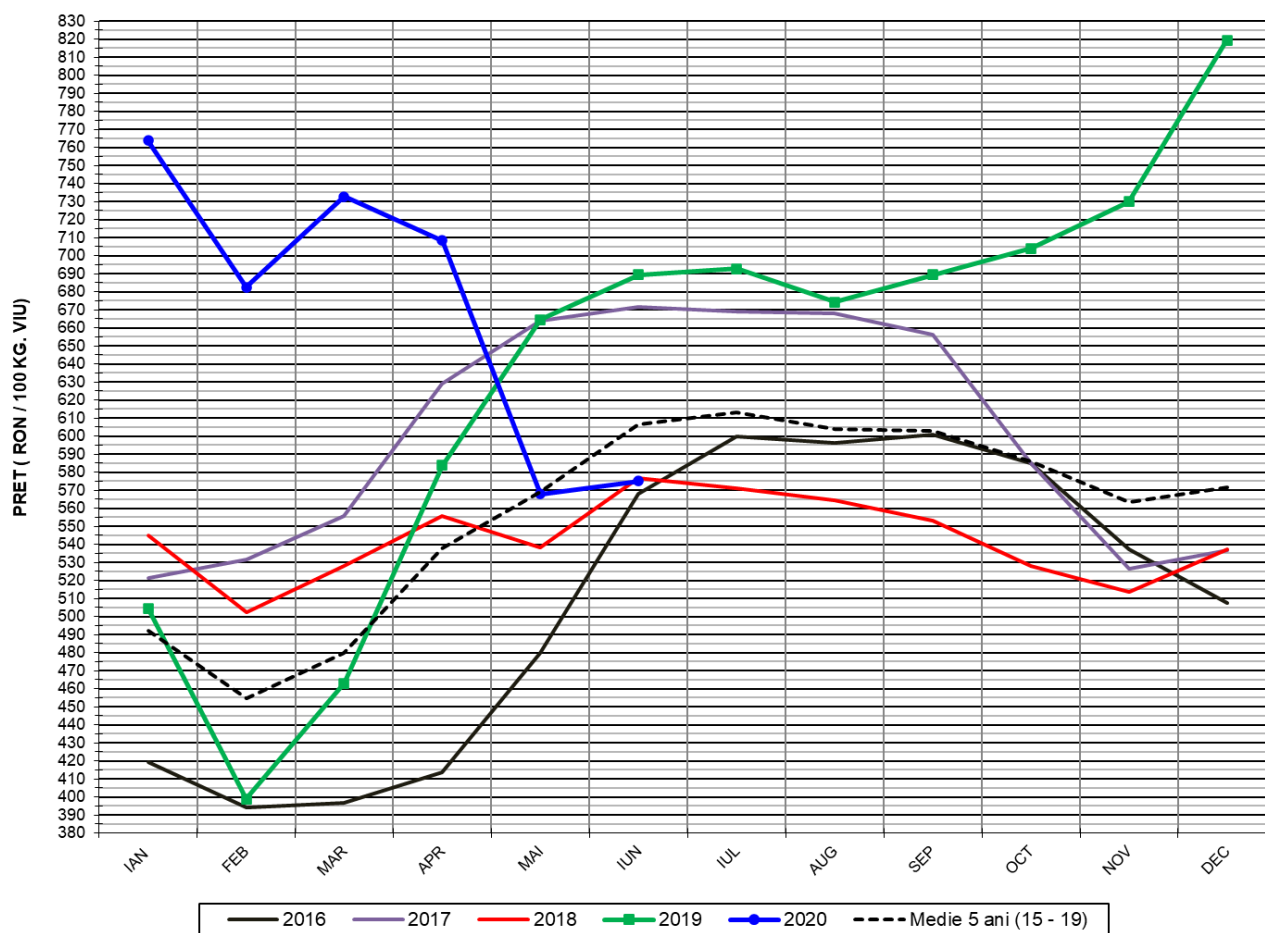

PREȚ ÎN VIU			
IUN 2020	VARIAȚIE		
	1 LUNA	1 AN	MEDIE 5 ANI (2015 - 2019)
575.05 RON	1.28%	-16.57%	-5.17%

EVOLUTIA LUNARĂ A PRETELUI DE PIATĂ ÎN VIU AL PORCILOR ÎN ROMANIA (2)

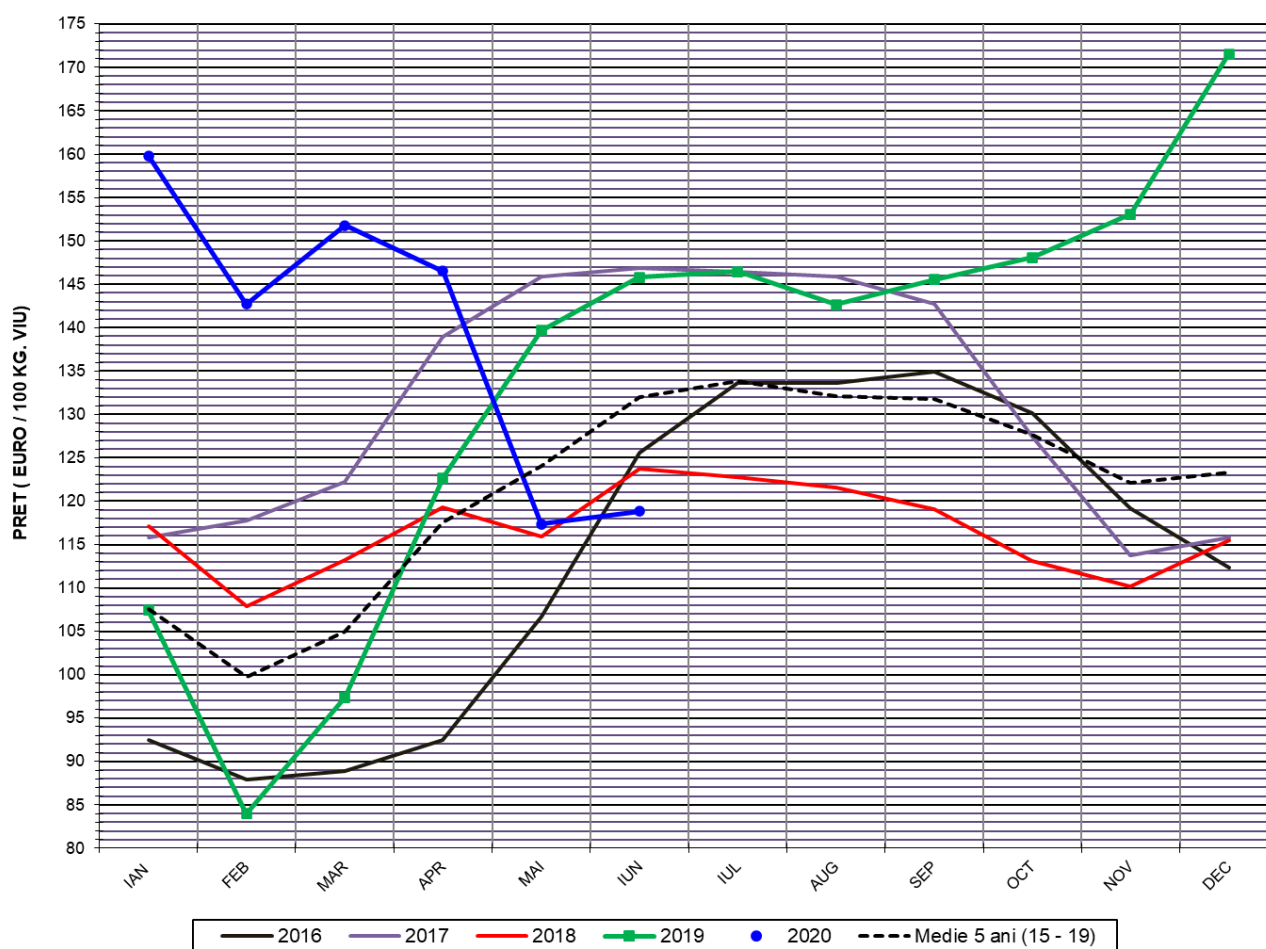

PREȚ ÎN VIU			
IUN 2020	VARIAȚIE		
	1 LUNA	1 AN	MEDIE 5 ANI (2015 - 2019)
118.83 €	1.25%	-18.50%	-9.96%

PREȚUL PE PROCENT CARNE MACRĂ AL PORCILOR
ÎN LUNA IUNIE 2020

% CARNE MACRĂ		NUMĂR PORCI	% CUMULATIV DIN TOTAL PORCI	GREUTATE (KG)		PREȚ MEDIU (RON/ 100 KG)	
NIVEL	MEDIE			VIE	CARCASA CALDĂ - 2%	VIU	CARCASA CALDĂ - 2%
≥64	65.1	16,564	9.66	111.32	86.07	581.63	752.30
63	63.4	14,443	18.09	110.46	85.37	578.23	748.10
62	62.4	20,258	29.91	111.00	85.75	577.15	747.10
61	61.4	25,370	44.71	112.26	86.70	576.80	746.85
60	60.5	24,861	59.21	113.65	87.83	575.70	744.91
59	59.5	20,250	71.03	114.18	87.95	575.06	746.52
58	58.5	15,895	80.30	115.62	88.88	573.47	745.99
57	57.5	10,960	86.69	116.53	89.85	571.93	741.76
56	56.5	7,460	91.04	117.21	90.51	569.54	737.51
55	55.5	5,029	93.98	117.78	90.98	570.29	738.29
54	54.5	3,532	96.04	119.53	92.24	568.80	737.09
53	53.5	2,297	97.38	119.74	92.57	566.82	733.18
52	52.5	1,506	98.26	120.78	93.19	565.06	732.36
51	51.5	938	98.80	120.98	93.51	562.21	727.38
≤50	48.1	2,049	100.00	119.77	92.45	550.01	712.56
MEDIE	60.2	171,412	100.00	113.72	87.78	575.05	745.00

Culorile de fond ale rândurilor din tabelul de mai sus au legătură cu grila de prețuri.



Prețului mediu ponderat lunar al carcaselor din clasa "S" & "E" în România și în UE

Săptămâna			Număr zile (ponderi)	Preț mediu ponderat						preț RO vs pret UE27 (%)			
				ROMÂNIA				UE27		S	E	S	E
				S		E		S	E				
nr	perioada	luna	EURO / 100 kg	RON / 100 kg	EURO / 100 kg	RON / 100 kg	S	E	S	E			
23	01 - 07	iun / 2020	7	147.44	713.80	147.66	714.85	164.58	163.47	-10.41%	-9.67%		
24	08 - 14		7	156.10	754.83	154.22	745.71	165.09	163.37	-5.44%	-5.60%		
25	15 - 21		7	157.78	763.31	156.46	756.89	164.12	161.62	-3.86%	-3.19%		
26	22 - 28		7	157.28	761.65	156.63	758.54	165.54	162.44	-4.99%	-3.58%		
27	29 - 30		2	155.37	751.82	154.62	748.17	163.25	158.92	-4.83%	-2.71%		
Total			30	154.70	748.63	153.80	744.28	164.72	162.47	-6.09%	-5.34%		

EVOLUTIA LUNARĂ A PRETELUI DE PIATA AL CARCASEROR CALITATEA STANDARD - CLASELE "S" & "E" ÎN ROMANIA (1)

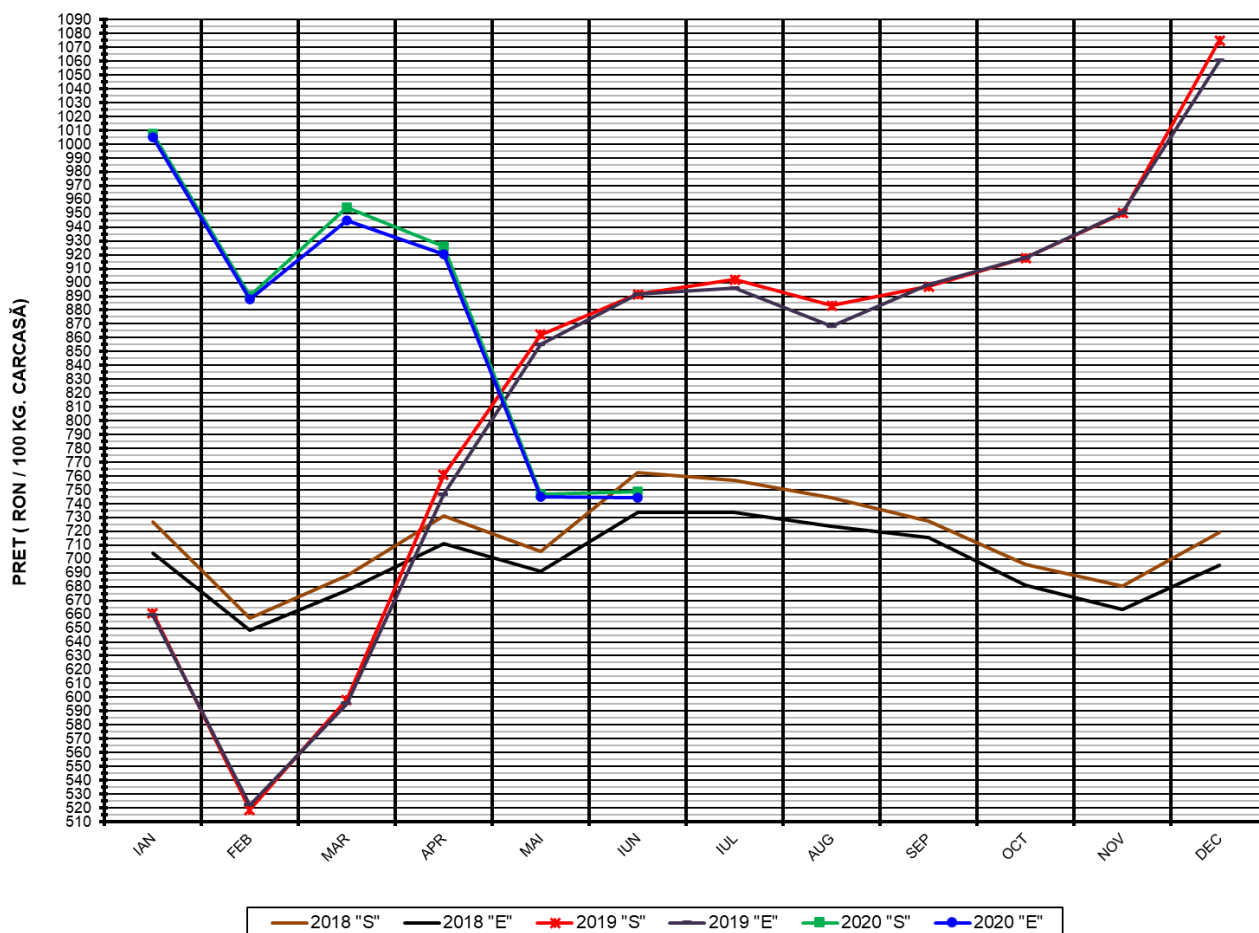

PREȚ NAȚIONAL CARCASE CALITATEA STANDARD - CLASELE "S" & "E"			
CLASA	IUN 2020	VARIAȚIE	
		1 LUNĂ	1 AN
S	748.63 RON	0.28%	-16.02%
E	744.28 RON	-0.08%	-16.50%

EVOLUTIA LUNARĂ A PRETELUI DE PIATA AL CARCASELOR CALITATEA STANDARD - CLASELE "S" & "E" ÎN ROMANIA (2)

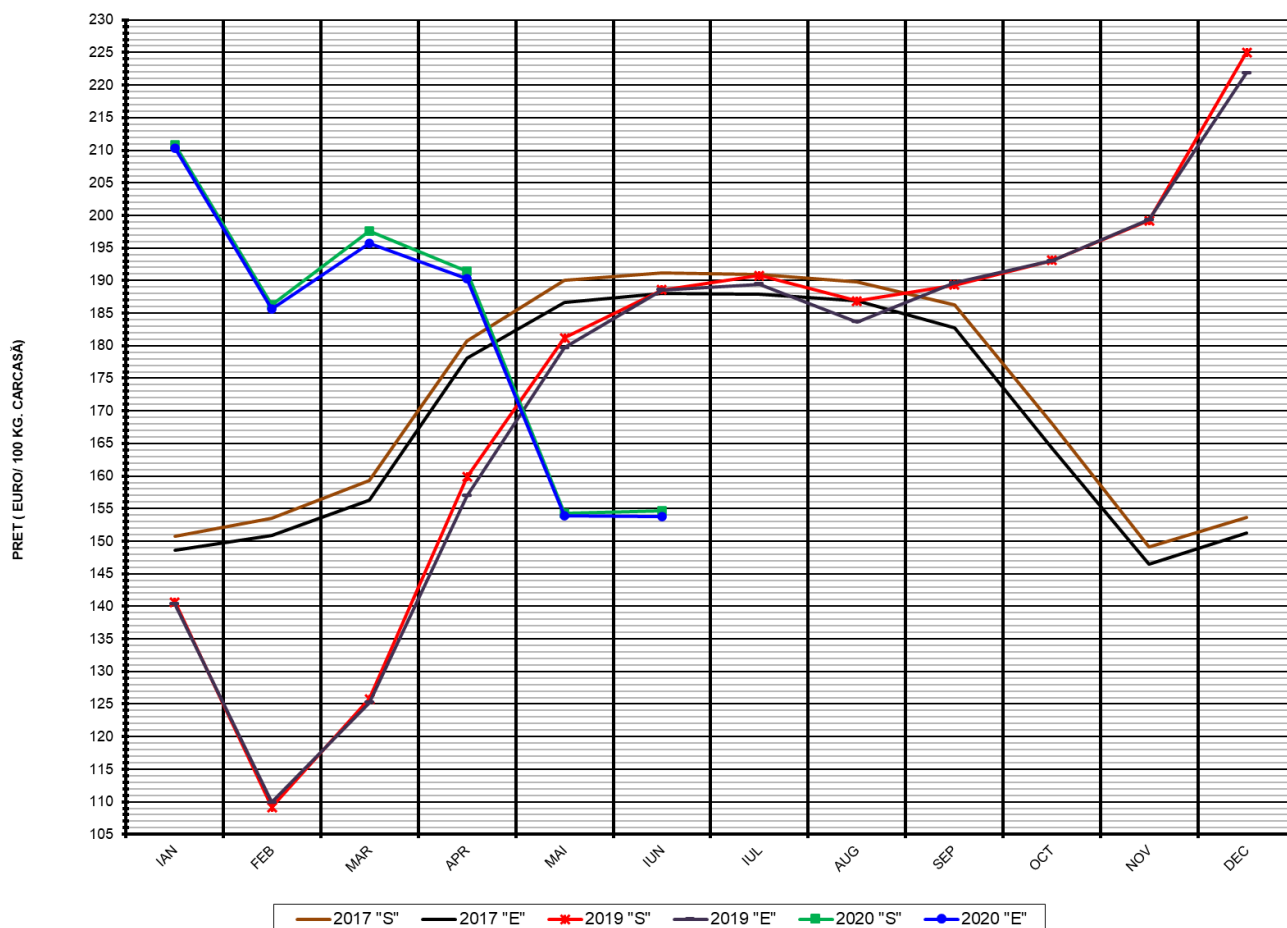

**PREȚ NAȚIONAL CARCASE
CALITATEA STANDARD - CLASELE "S" & "E"**

CLASA	IUN 2020	VARIAȚIE	
		1 LUNĂ	1 AN
S	154.70 €	0.25%	-17.96%
E	153.80 €	-0.10%	-18.43%

EVOLUTIA LUNARĂ A PREȚULUI CLASA "E" ÎN UE27 ȘI ÎN CÂTEVA STATE MEMBRE

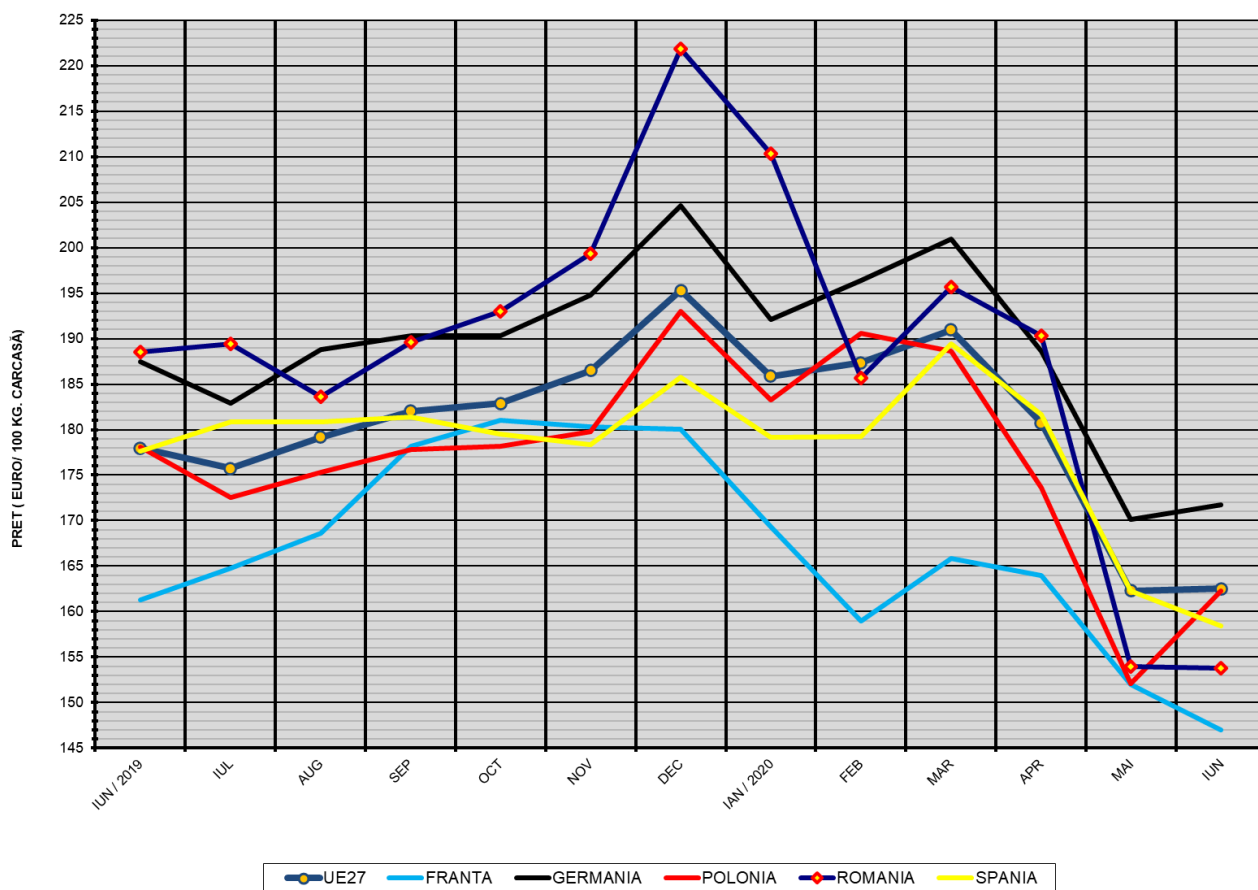

COMPARAȚII DE PREȚURI

iun 2020 =	UE27	FR	DE	PL	RO	ES	RO vs UE27	RO vs FR	RO vs DE	RO vs PL	RO vs ES
	162.51 €	147.00 €	171.73 €	162.31 €	153.80 €	158.47 €	-8.71 € -5.4%	6.80 € 4.6%	-17.93 € -10.4%	-8.51 € -5.2%	-4.67 € -2.9%



PREȚUL CARCASELOR CLASA "E" ÎN STATELE MEMBRE (FĂRĂ ITALIA, LUXEMBURG) VERSUS PREȚUL UE27
ÎN LUNA IUNIE 2020

