



Prețul de piață al bovinelor la intrarea în abator Iunie 2020

SITUAȚIA CARCASELOR DE BOVINE CLASIFICATE
ÎN FUNCȚIE DE PROVENIENȚA BOVINELOR SACRIFICATE ÎN LUNA IUNIE 2020

PROVENIENȚĂ BOVINE SACRIFICATE	CARCASE CLASIFICATE:						PREȚ FEZABIL CATEGORIILE:						
	BOVINE CU VÂRSTA:				TOTAL		A, B, C, D, E, Z				V		
	DE 8 LUNI SAU MAI MULT (A, B, C, D, E, Z)		MAI MICĂ DE 8 LUNI (V)				TOATE CLASELE		CLASELE CONFORM REGULAMENTULUI (UE) NR. 148 /2014		TOATE CLASELE		
	NUMĂR	%	NUMĂR	%	NUMĂR	%	NUMĂR	%	NUMĂR	%	NUMĂR	%	
CUMĂRATE	5,646	42.7	256	1.9	5,902	44.6	5,353	40.5	2,288	17.3	151	1.1	
FERME PROPRII ALE ABATOARELOR	1,040	7.9	41	0.3	1,081	8.2	956	7.2	313	2.4	35	0.3	
PRESTĂRI SERVICII	PRODUCĂTORI	4,682	35.4	290	2.2	4,972	37.6	4,599	34.8	811	6.1	286	2.2
	COMERCIANȚI	1,229	9.3	45	0.3	1,274	9.6	1,178	8.9	234	1.8	33	0.2
TOTAL	12,597	95.2	632	4.8	13,229	100.0	12,086	91.4	3,646	27.6	505	3.8	

6,309 Carcase incluse în rapoartele naționale de prețuri de piață
47.7% din total carcase clasificate

2,601 Carcase incluse în raportul național de prețuri de piață pentru Comisia Europeană
19.7% din total carcase clasificate

186 Carcase incluse în rapoartele naționale de prețuri de piață pentru carcasele de bovine cu vârsta mai mică de 8 luni (viței)
1.4% din total carcase clasificate

Prețul în viu al bovinelor din toate clasele de conformație și acoperire cu grăsime la intrarea în abator în luna iunie 2020

Categoria	Număr	Greutate în viu (kg)	Preț în viu (RON / 100 kg)	Modificare preț	
				1 luna	1 an
"A" - TĂURAȘI	1,391	499.3	739.9	1.47%	4.57%
"B" - TAURI	512	600.7	723.8	2.30%	4.93%
"C" - BOI	101	573.5	611.2	-4.83%	-6.39%
"D" - VACI	2,940	527.9	561.1	2.82%	1.01%
"E" - VIȚELE	870	484.1	666.6	3.33%	5.14%
"Z" - TINERET BOVIN	495	402.0	718.4	3.35%	7.04%
A + B + C + D + E + Z	6,309	512.3	639.3	3.19%	3.98%
"V" - VIȚEI	186	264.3	671.9	-1.73%	2.33%



Raport național prețuri de piață carcase de bovine cu vârsta de 8 luni sau mai mult, la intrarea în abator conform grilei UE
Luna: iunie-20

"A"- CARCASE DE MASCULI NECASTRAȚI CU VÂRSTA CUPRINSĂ ÎNTRU 12 LUNI ȘI MAI PUȚIN DE 24 DE LUNI (TĂURAȘI)								
CONFORMAȚIE	PREȚ MEDIU (RON / 100 kg)					NUMĂR CARCASE	TOTAL	
	GRĂSIMI						GREUTATE MEDIE	PREȚ MEDIU (RON / 100 kg)
	1	2	3	4	5			
E	0.0	0.0	0.0	0.0	0.0	0	0.0	0.0
U	1799.1	1507.8	0.0	0.0	0.0	18	431.2	1731.0
R	1479.2	1505.4	1514.3	0.0	0.0	177	328.8	1495.9
O	1400.7	1414.4	1345.2	1504.2	1458.0	719	267.3	1402.9
P	1341.8	1386.8	1382.2	1364.0	0.0	477	222.7	1353.3
TOTAL	1398.5	1430.2	1395.2	1464.2	1458.0	1391	262.0	1410.3

"B"- CARCASE DE MASCULI NECASTRAȚI CU VÂRSTA DE 24 DE LUNI ȘI MAI MULT (TAURI)								
CONFORMAȚIE	PREȚ MEDIU (RON / 100 kg)					NUMĂR CARCASE	TOTAL	
	GRĂSIMI						GREUTATE MEDIE	PREȚ MEDIU (RON / 100 kg)
	1	2	3	4	5			
E	0.0	0.0	0.0	0.0	0.0	0	0.0	0.0
U	1520.9	1395.4	1340.0	1532.5	1808.0	19	449.1	1468.2
R	1409.1	1423.5	1378.6	1550.0	1808.0	133	393.1	1419.6
O	1354.7	1367.0	1318.3	1555.3	1369.0	269	312.2	1359.1
P	1208.3	1222.9	0.0	0.0	0.0	91	197.0	1211.0
TOTAL	1341.7	1382.0	1346.1	1548.9	1736.5	512	317.8	1368.0

"C"- CARCASE DE MASCULI CASTRAȚI CU VÂRSTA DE 12 LUNI ȘI MAI MULT (BOI)								
CONFORMAȚIE	PREȚ MEDIU (RON / 100 kg)					NUMĂR CARCASE	TOTAL	
	GRĂSIMI						GREUTATE MEDIE	PREȚ MEDIU (RON / 100 kg)
	1	2	3	4	5			
E	0.0	0.0	0.0	0.0	0.0	0	0.0	0.0
U	0.0	0.0	0.0	0.0	0.0	0	0.0	0.0
R	1197.9	0.0	1608.0	0.0	1230.0	5	447.1	1276.0
O	1287.4	1221.3	1165.0	1233.0	0.0	50	333.3	1230.0
P	1187.0	1333.5	1307.0	0.0	0.0	46	207.1	1265.0
TOTAL	1233.1	1252.7	1252.5	1233.0	1230.0	101	281.5	1245.3

"D"- CARCASE DE FEMELE CARE AU FĂȚAT (VACI)								
CONFORMAȚIE	PREȚ MEDIU (RON / 100 kg)					NUMĂR CARCASE	TOTAL	
	GRĂSIMI						GREUTATE MEDIE	PREȚ MEDIU (RON / 100 kg)
	1	2	3	4	5			
E	0.0	0.0	0.0	0.0	0.0	0	0.0	0.0
U	2042.0	1307.0	0.0	1174.5	0.0	7	420.3	1727.0
R	1331.8	1214.9	1213.3	1172.0	0.0	164	369.0	1217.0
O	1248.1	1189.6	1175.1	1204.0	1186.4	1487	271.9	1201.8
P	1100.5	1111.5	1172.9	1084.4	0.0	1282	214.7	1112.1
TOTAL	1170.7	1167.6	1179.1	1180.5	1186.4	2940	252.7	1171.9

"E"- CARCASE ALE ALTOR BOVINE FEMELE CU VÂRSTA DE 12 LUNI ȘI MAI MULT (VIȚELE)								
CONFORMAȚIE	PREȚ MEDIU (RON / 100 kg)					NUMĂR CARCASE	TOTAL	
	GRĂSIMI						GREUTATE MEDIE	PREȚ MEDIU (RON / 100 kg)
	1	2	3	4	5			
E	0.0	0.0	0.0	0.0	0.0	0	0.0	0.0
U	1727.6	0.0	0.0	0.0	0.0	2	443.0	1727.6
R	1464.0	1419.2	1378.9	1513.7	0.0	64	321.6	1417.1
O	1344.9	1371.0	1364.3	1366.4	1394.3	523	250.2	1363.6
P	1208.8	1256.6	1276.6	1213.6	0.0	281	205.5	1239.4
TOTAL	1304.6	1343.4	1352.2	1374.3	1394.3	870	241.5	1336.2

"Z"- CARCASE DE BOVINE CU VÂRSTA CUPRINSĂ ÎNTRU 8 LUNI ȘI MAI PUȚIN DE 12 LUNI (TINERET BOVIN)								
CONFORMAȚIE	PREȚ MEDIU (RON / 100 kg)					NUMĂR CARCASE	TOTAL	
	GRĂSIMI						GREUTATE MEDIE	PREȚ MEDIU (RON / 100 kg)
	1	2	3	4	5			
E	0.0	0.0	0.0	0.0	0.0	0	0.0	0.0
U	1402.0	1441.0	0.0	0.0	0.0	2	196.0	1420.7
R	1401.5	1460.8	1461.7	0.0	0.0	34	291.8	1440.4
O	1385.5	1416.3	1453.5	0.0	0.0	213	217.5	1403.9
P	1324.6	1409.3	1428.9	0.0	0.0	246	188.2	1362.1
TOTAL	1355.8	1418.6	1450.0	0.0	0.0	495	208.0	1388.7

TOATE CATEGORIILE								
CONFORMAȚIE	PREȚ MEDIU (RON / 100 kg)					NUMĂR CARCASE	TOTAL	
	GRĂSIMI						GREUTATE MEDIE	PREȚ MEDIU (RON / 100 kg)
	1	2	3	4	5			
E	0.0	0.0	0.0	0.0	0.0	0	0.0	0.0
U	1787.1	1453.9	1340.0	1360.3	1808.0	48	427.4	1615.1
R	1430.6	1403.5	1330.6	1257.1	1348.3	577	353.1	1380.4
O	1330.9	1298.7	1233.5	1280.8	1356.2	3261	268.1	1296.6
P	1196.0	1220.5	1217.8	1158.7	0.0	2423	211.7	1205.2
TOTAL	1284.8	1293.6	1248.9	1263.9	1443.5	6309	255.4	1282.2



**Raport prețuri de piață din România versus prețuri de piață comunitare
conform Art.7 Regulamentul de punere în aplicare (UE) 2017/1184 al Comisiei din 20 aprilie 2017**

luna: iunie-20

CATEGORIA	CLASA	PREȚ MEDIU			PREȚ RO /PREȚ COMUNITAR (%)
		ROMANIA		UE	
		RON / 100 kg	€ / 100 kg	€ / 100 kg	
Z	U2	1441.00	297.87	386.65	-22.96
Z	U3	0.00	0.00	373.61	
Z	R2	1498.87	309.73	356.52	-13.12
Z	R3	1473.94	304.58	358.73	-15.09 (*)
Z	O2	1410.29	291.42	331.29	-12.03
Z	O3	1436.17	296.78	351.03	-15.45
Z		1424.14	294.29	355.51	-17.22
A	U2	1505.96	311.14	376.60	-17.38
A	U3	0.00	0.00	366.53	
A	R2	1504.14	310.82	345.50	-10.04
A	R3	1572.58	324.98	349.80	-7.10 (*)
A	O2	1411.84	291.75	311.08	-6.21
A	O3	1352.32	279.45	323.92	-13.73
A		1426.70	294.82	349.75	-15.71
B	R3	1375.56	284.19	292.62	-2.88
C	U2	0.00	0.00	379.73	
C	U3	0.00	0.00	391.35	
C	U4	0.00	0.00	375.10	
C	R3	1608.00	332.54	366.98	-9.38 (*)
C	R4	0.00	0.00	362.34	
C	O3	1175.37	242.81	342.71	-29.15
C	O4	1233.00	254.69	347.36	-26.68
C		1367.35	282.63	360.40	-21.58
D	R3	1212.63	250.59	346.85	-27.75
D	R4	1175.02	242.81	291.89	-16.81
D	O2	1190.75	246.06	251.28	-2.08
D	O3	1185.42	244.96	273.24	-10.35 (*)
D	O4	1201.80	248.34	273.96	-9.35
D	P2	1128.34	233.16	224.90	3.67
D	P3	1173.06	242.41	266.15	-8.92
D		1170.68	241.91	273.80	-11.65
E	U2	0.00	0.00	408.79	
E	U3	0.00	0.00	410.48	
E	R2	1368.30	282.75	355.11	-20.38
E	R3	1385.40	286.29	363.35	-21.21 (*)
E	R4	1505.82	311.20	340.66	-8.65
E	O2	1368.55	282.81	277.96	1.74
E	O3	1365.91	282.26	302.84	-6.80
E	O4	1368.38	282.77	328.89	-14.02
E		1373.56	283.84	356.82	-20.45
TOATE CATEGORIILE		1272.77	263.01	325.64	-19.23

(*) CATEGORII ȘI CLASE DE REFERINȚĂ ÎN UE28: Z3, AR3, CR3, DO3 ȘI ER3



CARCASE DE BOVINE CU VÂRSTA DE 8 LUNI SAU MAI MULT

CONFORM ART.7 REGULAMENTUL DE PUNERE ÎN APLICARE (UE) 2017/1184 AL COMISIEI DIN 20 APRILIE 2017

Cotații naționale (RON / 100 kg) la intrarea în abator	IUN / 2020	VARIAȚIE		
		1 LUNĂ	1 AN	Medie 5 ani (15 - 19)
Tăurași "A"	1,426.70	0.42%	4.75%	14.47%
Vaci "D"	1,170.68	1.79%	-0.80%	13.07%
Vițele "E"	1,373.56	4.84%	4.60%	17.73%

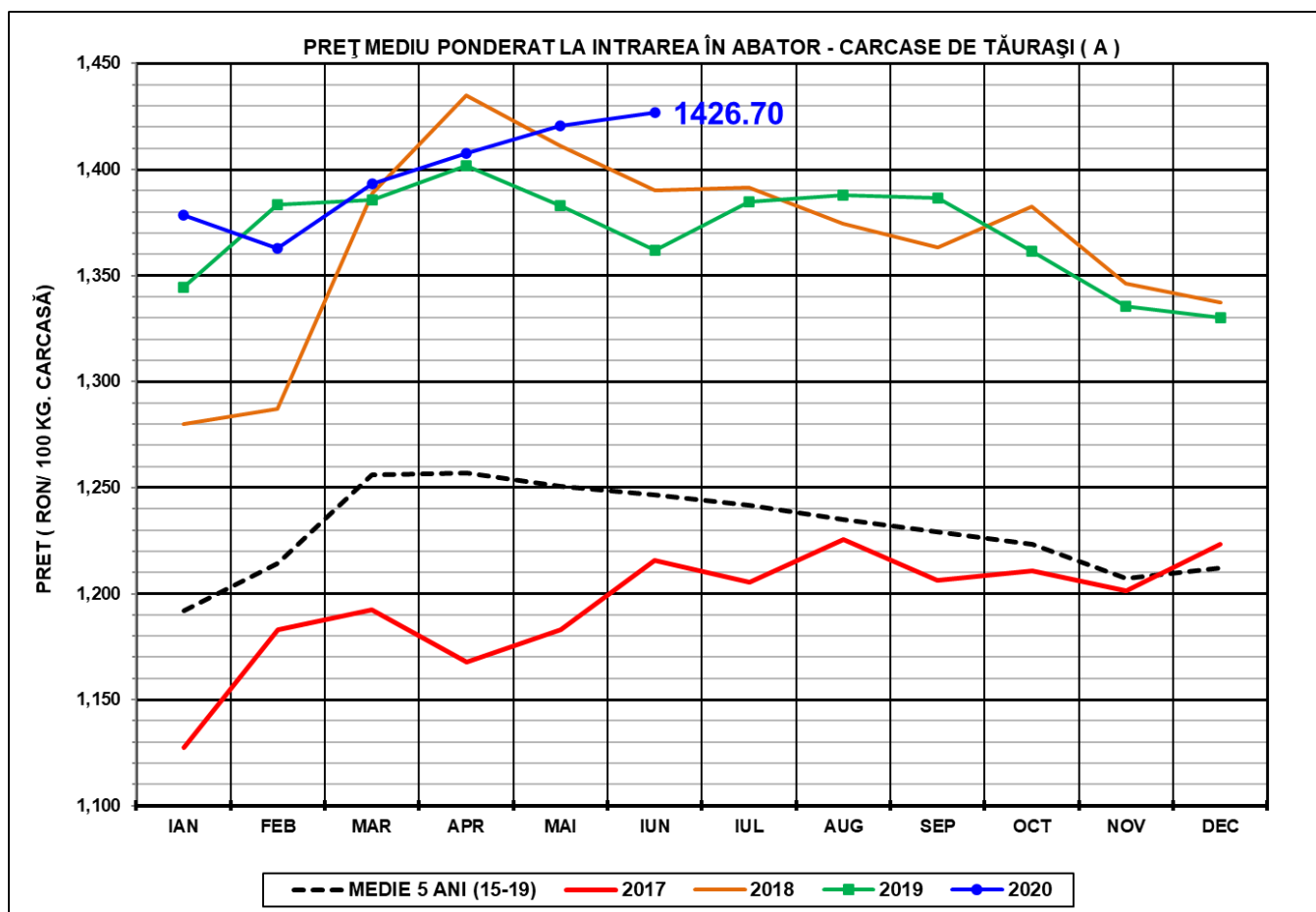

PREȚ MEDIU PONDERAT LA INTRAREA ÎN ABATOR - CARCASE DE VACI (D)

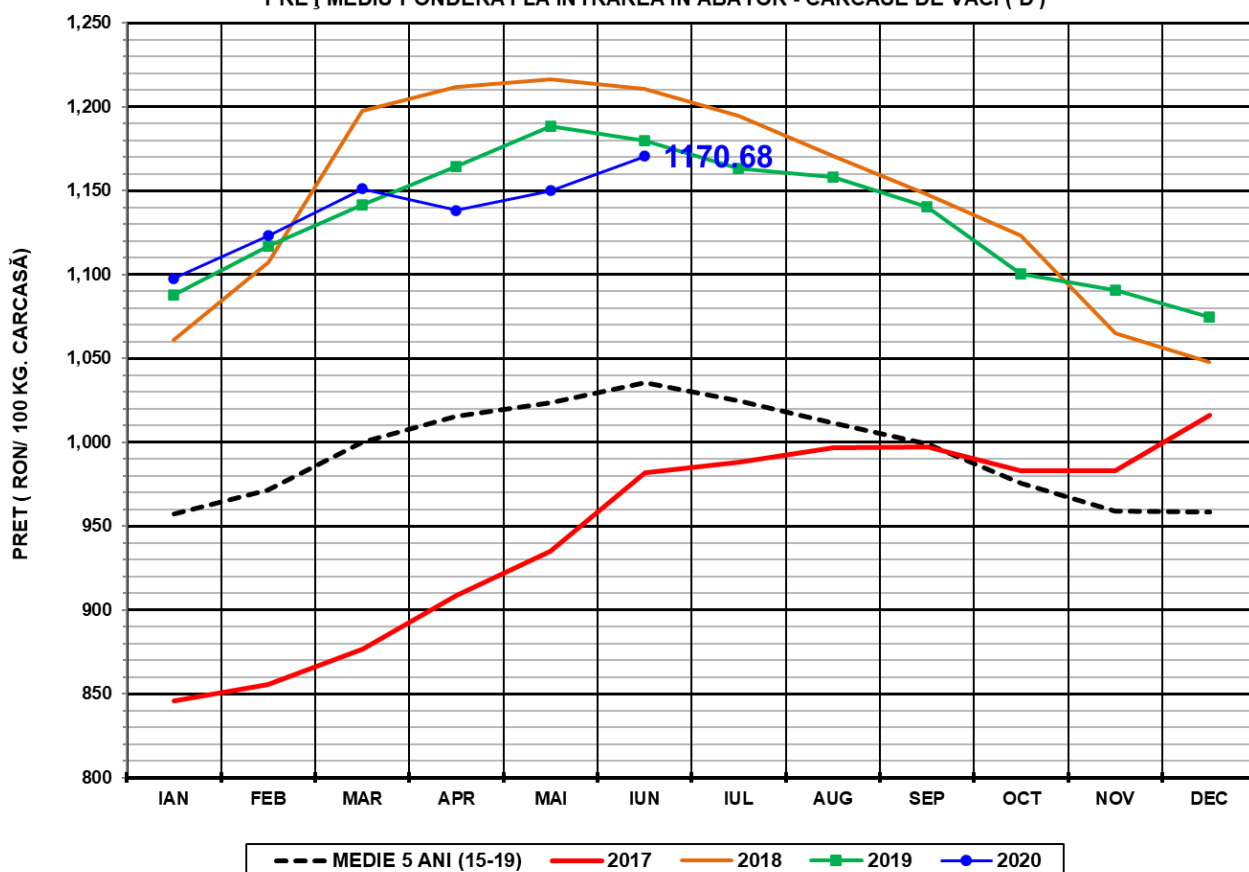

PREȚ MEDIU PONDERAT LA INTRAREA ÎN ABATOR - CARCASE DE ALTE FEMELE (E)

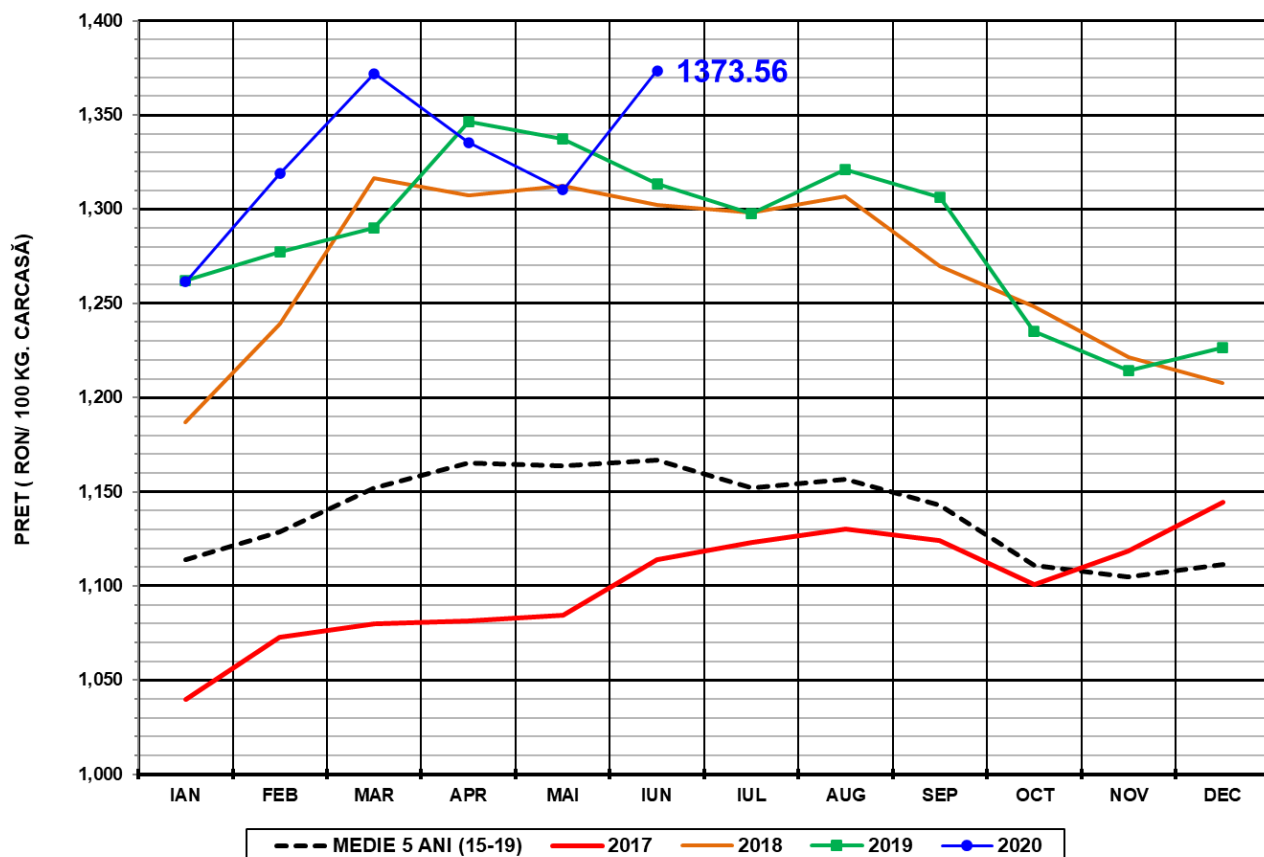



N.B. Prețurile medii ponderate lunare au fost calculate după cum urmează:

1. În toate cazurile de la paginile 1 și 2 au fost aplicate ponderi „real time”, care constau în greutatea individuală în viu, sau în carcasă ale bovinelor. Prețul mediu ponderat lunar (în viu sau în carcasă) este egal cu suma produselor dintre prețul individual (în viu sau în carcasă) și greutatea individuală (în viu sau în carcasă) împărțită la suma ponderilor (greutățile în viu sau în carcasă).

2. În toate cazurile de la paginile 3 - 5 au fost aplicate ponderi care constau în numărul de zile din săptămânile care formează luna calendaristică (câte 7 zile ale celor 3 - 4 săptămâni întregi și zilele celor 1 - 2 fracțiuni de săptămână). Prețul mediu ponderat lunar în carcasă este egal cu suma produselor dintre prețul mediu ponderat săptămânal în carcasă și 7 sau numărul de zile al fracțiunii de săptămână împărțită la suma ponderilor (numărul de zile din lună: 28 - 31).