



# Prețul de piață al bovinelor la intrarea în abator Săptămâna 28 (6 – 12 iulie 2020)

SITUAȚIA CARCASELOR DE BOVINE CLASIFICATE ÎN FUNCȚIE DE PROVENIENȚA BOVINELOR SACRIFICATE  
ÎN SĂPTĂMÂNA 6 - 12 IULIE 2020

PROVENIENȚĂ BOVINE  SACRIFICATE	CARCASE CLASIFICATE:						PREȚ FEZABIL CATEGORIILE:						
	BOVINE CU VÂRSTA:				TOTAL		A, B, C, D, E, Z				V		
	DE 8 LUNI SAU MAI MULT (A, B, C, D, E, Z)		MAI MICĂ DE 8 LUNI (V)				TOATE CLASELE		CLASELE CONFORM ART 7, REG (UE) 2017/1184		TOATE CLASELE		
	NUMĂR	%	NUMĂR	%	NUMĂR	%	NUMĂR	%	NUMĂR	%	NUMĂR	%	
CUMPĂRATE	1,517	44.1	46	1.3	1,563	45.5	1,468	42.7	620	18.0	35	1.0	
FERME PROPRII ALE ABATOARELOR	287	8.4	4	0.1	291	8.5	269	7.8	103	3.0	4	0.1	
PRESTĂRI SERVICII	PRODUCĂTORI	1,132	32.9	127	3.7	1,259	36.6	1,111	32.3	182	5.3	124	3.6
	COMERCIANȚI	316	9.2	8	0.2	324	9.4	304	8.8	40	1.2	6	0.2
TOTAL	3,252	94.6	185	5.4	3,437	100.0	3,152	91.7	945	27.5	169	4.9	

**1,737** Carcase incluse în rapoartele naționale de prețuri de piață pentru carcasele de bovine cu vârsta de 8 luni sau mai mult  
**50.5%** din total carcase clasificate

**723** Carcase incluse în raportul național de prețuri de piață pentru Comisia Europeană  
**21.0%** din total carcase clasificate

**39** Carcase incluse în rapoartele naționale de prețuri de piață pentru carcasele de bovine cu vârsta mai mică de 8 luni (viței)  
**1.1%** din total carcase clasificate

**Factor general de ajustare pentru cheltuielile de transport a prețurilor raportate: 0.08 RON/kg carcasă caldă-2%**

Prețul în viu al bovinelor din toate clasele de conformație și acoperire cu grăsime  
la intrarea în abator în săptămâna 6 - 12 iulie 2020

Categorie	Număr	Greutate în viu (kg)	Preț în viu (RON / 100 kg)	Modificare preț	
				1 săpt	1 an
"A" - TĂURAȘI	397	491.5	736.7	-1.32%	2.73%
"B" - TAURI	154	569.6	727.6	1.06%	8.82%
"C" - BOI	75	453.2	573.4	-9.66%	-9.76%
"D" - VACI	790	521.9	560.7	-0.04%	2.87%
"E" - VIȚELE	213	472.0	635.9	-2.13%	1.34%
"Z" - TINERET BOVIN	108	369.6	701.1	-3.71%	5.84%
A + B + C + D + E + Z	1,737	500.6	632.7	-1.22%	5.12%
"V" - VIȚEI	39	234.0	727.4	4.73%	11.09%



Raport național prețuri de piață carcase de bovine cu vârsta de 8 luni sau mai mult, la intrarea în abator conform grilei UE

Săptămâna: 28

din: 06/07/20

până în 12/07/20

"A"- CARCASE DE MASCULI NECASTRAȚI CU VÂRSTA CUPRINSĂ ÎNȚRE 12 LUNI ȘI MAI PUȚIN DE 24 DE LUNI (TĂURAȘI)								
CONFORMAȚIE	PREȚ MEDIU (RON / 100 kg)					NUMĂR CARCASE	TOTAL	
	GRĂSIMI						GREUTATE MEDIE	PREȚ MEDIU (RON / 100 kg)
	1	2	3	4	5			
E	0.0	0.0	0.0	0.0	0.0	0	0.0	0.0
U	0.0	1523.3	0.0	0.0	0.0	3	381.9	1523.3
R	1597.2	1477.5	1576.7	0.0	0.0	63	332.5	1543.2
O	1374.2	1396.3	1309.0	1437.0	0.0	197	259.6	1377.6
P	1362.8	1393.3	1300.4	1290.0	0.0	134	213.9	1368.7
<b>TOTAL</b>	<b>1401.8</b>	<b>1415.2</b>	<b>1430.9</b>	<b>1354.3</b>	<b>0.0</b>	<b>397</b>	<b>256.7</b>	<b>1410.8</b>

"B"- CARCASE DE MASCULI NECASTRAȚI CU VÂRSTA DE 24 DE LUNI ȘI MAI MULT (TAURI)								
CONFORMAȚIE	PREȚ MEDIU (RON / 100 kg)					NUMĂR CARCASE	TOTAL	
	GRĂSIMI						GREUTATE MEDIE	PREȚ MEDIU (RON / 100 kg)
	1	2	3	4	5			
E	0.0	0.0	0.0	0.0	0.0	0	0.0	0.0
U	1670.2	0.0	1438.0	0.0	0.0	3	411.7	1603.2
R	1385.1	1496.7	1442.4	1430.8	0.0	34	384.8	1450.0
O	1409.3	1347.9	1324.9	0.0	0.0	89	287.3	1373.6
P	1312.2	1352.9	1083.0	0.0	0.0	28	212.2	1304.7
<b>TOTAL</b>	<b>1394.6</b>	<b>1395.6</b>	<b>1382.0</b>	<b>1430.8</b>	<b>0.0</b>	<b>154</b>	<b>297.6</b>	<b>1392.7</b>

"C"- CARCASE DE MASCULI CASTRAȚI CU VÂRSTA DE 12 LUNI ȘI MAI MULT (BOI)								
CONFORMAȚIE	PREȚ MEDIU (RON / 100 kg)					NUMĂR CARCASE	TOTAL	
	GRĂSIMI						GREUTATE MEDIE	PREȚ MEDIU (RON / 100 kg)
	1	2	3	4	5			
E	0.0	0.0	0.0	0.0	0.0	0	0.0	0.0
U	0.0	0.0	0.0	0.0	0.0	0	0.0	0.0
R	1308.0	1308.0	0.0	0.0	0.0	2	462.1	1308.0
O	1201.3	1187.3	1215.7	0.0	0.0	41	236.2	1193.4
P	1091.0	1068.9	1098.7	0.0	0.0	32	194.6	1079.9
<b>TOTAL</b>	<b>1191.4</b>	<b>1150.4</b>	<b>1139.6</b>	<b>0.0</b>	<b>0.0</b>	<b>75</b>	<b>224.5</b>	<b>1157.7</b>

"D"- CARCASE DE FEMELE CARE AU FĂȚAT (VACI)								
CONFORMAȚIE	PREȚ MEDIU (RON / 100 kg)					NUMĂR CARCASE	TOTAL	
	GRĂSIMI						GREUTATE MEDIE	PREȚ MEDIU (RON / 100 kg)
	1	2	3	4	5			
E	0.0	0.0	0.0	0.0	0.0	0	0.0	0.0
U	0.0	0.0	0.0	0.0	0.0	0	0.0	0.0
R	1253.8	1221.8	1149.9	1143.0	0.0	39	320.1	1203.1
O	1238.4	1202.2	1165.5	1315.5	1307.0	435	276.3	1209.4
P	1106.9	1098.5	1090.1	1178.7	0.0	316	202.9	1103.7
<b>TOTAL</b>	<b>1169.5</b>	<b>1174.2</b>	<b>1155.0</b>	<b>1285.2</b>	<b>1307.0</b>	<b>790</b>	<b>249.1</b>	<b>1174.6</b>

"E"- CARCASE ALE ALTOR BOVINE FEMELE CU VÂRSTA DE 12 LUNI ȘI MAI MULT (VITELE)								
CONFORMAȚIE	PREȚ MEDIU (RON / 100 kg)					NUMĂR CARCASE	TOTAL	
	GRĂSIMI						GREUTATE MEDIE	PREȚ MEDIU (RON / 100 kg)
	1	2	3	4	5			
E	0.0	0.0	0.0	0.0	0.0	0	0.0	0.0
U	0.0	0.0	0.0	0.0	0.0	0	0.0	0.0
R	1408.0	1287.5	0.0	0.0	0.0	10	343.8	1296.1
O	1356.9	1286.9	1352.3	1318.0	0.0	127	251.4	1314.7
P	1242.4	1213.3	1286.4	1258.0	1389.0	76	186.0	1237.1
<b>TOTAL</b>	<b>1285.9</b>	<b>1274.0</b>	<b>1346.0</b>	<b>1310.9</b>	<b>1389.0</b>	<b>213</b>	<b>232.4</b>	<b>1291.3</b>

"Z"- CARCASE DE BOVINE CU VÂRSTA CUPRINSĂ ÎNȚRE 8 LUNI ȘI MAI PUȚIN DE 12 LUNI (TINERET BOVIN)								
CONFORMAȚIE	PREȚ MEDIU (RON / 100 kg)					NUMĂR CARCASE	TOTAL	
	GRĂSIMI						GREUTATE MEDIE	PREȚ MEDIU (RON / 100 kg)
	1	2	3	4	5			
E	0.0	0.0	0.0	0.0	0.0	0	0.0	0.0
U	0.0	0.0	0.0	0.0	0.0	0	0.0	0.0
R	1418.2	1870.6	0.0	0.0	0.0	5	270.3	1607.8
O	1364.7	1419.7	1381.0	0.0	0.0	46	199.1	1387.3
P	1364.5	1330.9	1376.0	0.0	0.0	57	169.4	1357.4
<b>TOTAL</b>	<b>1367.7</b>	<b>1430.7</b>	<b>1378.8</b>	<b>0.0</b>	<b>0.0</b>	<b>108</b>	<b>186.7</b>	<b>1387.8</b>

TOATE CATEGORIILE								
CONFORMAȚIE	PREȚ MEDIU (RON / 100 kg)					NUMĂR CARCASE	TOTAL	
	GRĂSIMI						GREUTATE MEDIE	PREȚ MEDIU (RON / 100 kg)
	1	2	3	4	5			
E	0.0	0.0	0.0	0.0	0.0	0	0.0	0.0
U	1670.2	1523.3	1438.0	0.0	0.0	6	396.8	1564.7
R	1469.9	1393.7	1437.9	1277.9	0.0	153	341.4	1419.8
O	1321.9	1273.1	1222.8	1320.4	1307.0	935	264.9	1280.6
P	1211.9	1202.0	1161.4	1221.8	1389.0	643	200.2	1204.5
<b>TOTAL</b>	<b>1287.2</b>	<b>1272.5</b>	<b>1256.6</b>	<b>1302.6</b>	<b>1323.5</b>	<b>1737</b>	<b>248.1</b>	<b>1276.3</b>

Prețuri incluse în raportul național de prețuri pentru Comisia Europeană



**Raport național parțial prețuri de piață carcase de bovine cu vârsta de 8 luni sau mai mult, la intrarea în abator conform grilei UE (\*)**

Săptămâna: 28

din: 06/07/20

până în 12/07/20

<b>"A"- CARCASE DE MASCULI NECASTRAȚI CU VÂRSTA CUPRINSĂ ÎNȚRE 12 LUNI ȘI MAI PUȚIN DE 24 DE LUNI (TĂURAȘI)</b>								
CONFORMAȚIE	PREȚ MEDIU (RON / 100 kg)					NUMĂR CARCASE	TOTAL	
	GRĂSIME						GREUTATE MEDIE	PREȚ MEDIU (RON / 100 kg)
	1	2	3	4	5			
E	0.0	0.0	0.0	0.0	0.0	0	0.0	0.0
U	0.0	1523.3	0.0	0.0	0.0	3	381.9	1523.3
R	1631.5	1453.6	1491.4	0.0	0.0	46	343.8	1528.0
O	1378.6	1397.4	1102.2	0.0	0.0	135	256.8	1372.2
P	1373.5	1454.9	1185.6	1233.0	0.0	81	198.0	1386.9
<b>TOTAL</b>	<b>1420.1</b>	<b>1428.8</b>	<b>1317.9</b>	<b>1233.0</b>	<b>0.0</b>	<b>265</b>	<b>255.3</b>	<b>1414.6</b>

<b>"B"- CARCASE DE MASCULI NECASTRAȚI CU VÂRSTA DE 24 DE LUNI ȘI MAI MULT (TAURI)</b>								
CONFORMAȚIE	PREȚ MEDIU (RON / 100 kg)					NUMĂR CARCASE	TOTAL	
	GRĂSIME						GREUTATE MEDIE	PREȚ MEDIU (RON / 100 kg)
	1	2	3	4	5			
E	0.0	0.0	0.0	0.0	0.0	0	0.0	0.0
U	1670.2	0.0	1438.0	0.0	0.0	3	411.7	1603.2
R	1385.1	1435.3	1445.7	1406.0	0.0	28	373.9	1427.9
O	1406.3	1379.9	1286.1	0.0	0.0	66	284.4	1388.9
P	1344.9	1352.9	0.0	0.0	0.0	25	200.3	1346.0
<b>TOTAL</b>	<b>1402.2</b>	<b>1397.8</b>	<b>1407.1</b>	<b>1406.0</b>	<b>0.0</b>	<b>122</b>	<b>290.8</b>	<b>1401.8</b>

<b>"C"- CARCASE DE MASCULI CASTRAȚI CU VÂRSTA DE 12 LUNI ȘI MAI MULT (BOI)</b>								
CONFORMAȚIE	PREȚ MEDIU (RON / 100 kg)					NUMĂR CARCASE	TOTAL	
	GRĂSIME						GREUTATE MEDIE	PREȚ MEDIU (RON / 100 kg)
	1	2	3	4	5			
E	0.0	0.0	0.0	0.0	0.0	0	0.0	0.0
U	0.0	0.0	0.0	0.0	0.0	0	0.0	0.0
R	1308.0	1308.0	0.0	0.0	0.0	2	462.1	1308.0
O	1201.3	1187.3	1215.7	0.0	0.0	41	236.2	1193.4
P	1091.0	1068.9	1098.7	0.0	0.0	32	194.6	1079.9
<b>TOTAL</b>	<b>1191.4</b>	<b>1150.4</b>	<b>1139.6</b>	<b>0.0</b>	<b>0.0</b>	<b>75</b>	<b>224.5</b>	<b>1157.7</b>

<b>"D"- CARCASE DE FEMELE CARE AU FĂTAT (VACI)</b>								
CONFORMAȚIE	PREȚ MEDIU (RON / 100 kg)					NUMĂR CARCASE	TOTAL	
	GRĂSIME						GREUTATE MEDIE	PREȚ MEDIU (RON / 100 kg)
	1	2	3	4	5			
E	0.0	0.0	0.0	0.0	0.0	0	0.0	0.0
U	0.0	0.0	0.0	0.0	0.0	0	0.0	0.0
R	1253.8	1233.7	1149.9	1143.0	0.0	38	317.2	1208.0
O	1239.8	1201.8	1160.2	1315.5	1307.0	415	274.6	1209.6
P	1105.3	1096.8	1090.1	1178.7	0.0	308	202.4	1102.2
<b>TOTAL</b>	<b>1169.2</b>	<b>1174.3</b>	<b>1149.7</b>	<b>1285.2</b>	<b>1307.0</b>	<b>761</b>	<b>247.5</b>	<b>1173.9</b>

<b>"E"- CARCASE ALE ALTOR BOVINE FEMELE CU VÂRSTA DE 12 LUNI ȘI MAI MULT (VIȚELE)</b>								
CONFORMAȚIE	PREȚ MEDIU (RON / 100 kg)					NUMĂR CARCASE	TOTAL	
	GRĂSIME						GREUTATE MEDIE	PREȚ MEDIU (RON / 100 kg)
	1	2	3	4	5			
E	0.0	0.0	0.0	0.0	0.0	0	0.0	0.0
U	0.0	0.0	0.0	0.0	0.0	0	0.0	0.0
R	1408.0	1287.5	0.0	0.0	0.0	10	343.8	1296.1
O	1356.9	1272.6	1366.7	0.0	0.0	102	241.5	1302.3
P	1219.2	1137.1	1309.0	1258.0	1389.0	58	179.3	1203.9
<b>TOTAL</b>	<b>1277.4</b>	<b>1258.5</b>	<b>1361.2</b>	<b>1258.0</b>	<b>1389.0</b>	<b>170</b>	<b>226.3</b>	<b>1275.1</b>

<b>"Z"- CARCASE DE BOVINE CU VÂRSTA CUPRINSĂ ÎNȚRE 8 LUNI ȘI MAI PUȚIN DE 12 LUNI (TINERET BOVIN)</b>								
CONFORMAȚIE	PREȚ MEDIU (RON / 100 kg)					NUMĂR CARCASE	TOTAL	
	GRĂSIME						GREUTATE MEDIE	PREȚ MEDIU (RON / 100 kg)
	1	2	3	4	5			
E	0.0	0.0	0.0	0.0	0.0	0	0.0	0.0
U	0.0	0.0	0.0	0.0	0.0	0	0.0	0.0
R	1418.2	1641.0	0.0	0.0	0.0	4	271.2	1479.8
O	1366.1	1431.5	1381.0	0.0	0.0	38	197.6	1393.5
P	1353.9	1198.9	0.0	0.0	0.0	33	154.7	1341.4
<b>TOTAL</b>	<b>1364.4</b>	<b>1422.8</b>	<b>1381.0</b>	<b>0.0</b>	<b>0.0</b>	<b>75</b>	<b>182.7</b>	<b>1380.9</b>

<b>TOATE CATEGORIILE</b>								
CONFORMAȚIE	PREȚ MEDIU (RON / 100 kg)					NUMĂR CARCASE	TOTAL	
	GRĂSIME						GREUTATE MEDIE	PREȚ MEDIU (RON / 100 kg)
	1	2	3	4	5			
E	0.0	0.0	0.0	0.0	0.0	0	0.0	0.0
U	1670.2	1523.3	1438.0	0.0	0.0	6	396.8	1564.7
R	1483.6	1361.9	1369.1	1212.8	0.0	128	342.1	1391.9
O	1318.5	1260.6	1184.4	1315.5	1307.0	797	262.5	1269.4
P	1195.6	1158.8	1112.9	1198.4	1389.0	537	195.7	1177.6
<b>TOTAL</b>	<b>1282.2</b>	<b>1253.2</b>	<b>1209.4</b>	<b>1288.0</b>	<b>1323.5</b>	<b>1468</b>	<b>245.6</b>	<b>1259.5</b>

(\*) Pentru calcularea prețurilor medii au fost luate în considerare doar bovinele cumparate de către abatoare



**Raport prețuri de piață din România versus prețuri de piață comunitare  
conform Art.7 Regulamentul de punere în aplicare (UE) 2017/1184 al Comisiei din 20 aprilie 2017**

Săptămâna: 28

din: 06/07/20

până în: 12/07/20

CATEGORIA	CLASA	PREȚ MEDIU			PREȚ RO /PREȚ COMUNITAR (%)
		ROMANIA		UE	
		RON / 100 kg	€ / 100 kg	€ / 100 kg	
Z	U2	0.00	0.00	385.80	
Z	U3	0.00	0.00	372.49	
Z	R2	1870.65	386.49	352.88	9.52
Z	R3	0.00	0.00	356.53	
Z	O2	1419.71	293.32	311.13	-5.72
Z	O3	1381.00	285.32	309.42	-7.79
<b>Z</b>		<b>1461.20</b>	<b>301.89</b>	<b>340.98</b>	<b>-11.46</b>
A	U2	1523.28	314.72	372.93	-15.61
A	U3	0.00	0.00	361.48	
A	R2	1477.50	305.26	343.61	-11.16
A	R3	1576.70	325.76	348.78	-6.60
A	O2	1396.29	288.48	310.24	-7.01
A	O3	1309.00	270.45	323.40	-16.37
<b>A</b>		<b>1408.62</b>	<b>291.03</b>	<b>347.32</b>	<b>-16.21</b>
<b>B</b>	<b>R3</b>	<b>1442.35</b>	<b>298.00</b>	<b>285.91</b>	<b>4.23</b>
C	U2	0.00	0.00	384.22	
C	U3	0.00	0.00	393.70	
C	U4	0.00	0.00	375.80	
C	R3	0.00	0.00	373.21	
C	R4	0.00	0.00	367.51	
C	O3	1215.71	251.17	347.28	-27.68
C	O4	0.00	0.00	353.46	
<b>C</b>		<b>1215.71</b>	<b>251.17</b>	<b>365.24</b>	<b>-31.23</b>
D	R3	1149.88	237.57	351.14	-32.34
D	R4	1143.01	236.15	299.61	-21.18
D	O2	1202.24	248.39	254.66	-2.46
D	O3	1165.49	240.80	277.65	-13.27
D	O4	1315.50	271.79	280.30	-3.04
D	P2	1098.55	226.97	228.53	-0.68
D	P3	1090.13	225.23	269.68	-16.48
<b>D</b>		<b>1157.16</b>	<b>239.08</b>	<b>277.76</b>	<b>-13.93</b>
E	U2	0.00	0.00	433.17	
E	U3	0.00	0.00	409.14	
E	R2	1287.50	266.01	351.95	-24.42
E	R3	0.00	0.00	367.08	
E	R4	0.00	0.00	344.07	
E	O2	1286.94	265.89	276.16	-3.72
E	O3	1352.33	279.40	304.67	-8.29
E	O4	1318.00	272.31	333.59	-18.37
<b>E</b>		<b>1307.62</b>	<b>270.16</b>	<b>360.23</b>	<b>-25.00</b>
<b>TOATE CATEGORIILE</b>		<b>1269.16</b>	<b>262.22</b>	<b>325.79</b>	<b>-19.51</b>

(\*) CATEGORII ȘI CLASE DE REFERINȚĂ ÎN UE28: Z3, AR3, CR3, DO3 ȘI ER3



**CARCASE DE CARCASE DE BOVINE CU VÂRSTA DE 8 LUNI SAU MAI MULT LA INTRAREA ÎN ABATOR  
CONFORM ART.7 REGULAMENTUL DE PUNERE ÎN APLICARE (UE) 2017/1184 AL COMISIEI DIN 20 APRILIE 2017**

Cotații naționale (RON / 100 kg)	SĂPT 28 / 2020	VARIAȚIE		
		1 SĂPT	1 AN	Medie 5 ani (15 - 19)
Tăurași "A"	1,408.62	-4.26%	2.10%	13.89%
Vaci "D"	1,157.16	1.82%	0.67%	12.48%
Vițele "E"	1,307.62	-1.76%	0.93%	12.89%

Prețuri medii europene (€ / 100 kg)	SĂPT 28 / 2020			VARIAȚIE					
				1 SĂPT			1 AN		
	A	D	E	A	D	E	A	D	E
UE27	347.32	277.76	360.23	-0.29%	0.35%	0.97%	-0.52%	-3.86%	-2.05%
Franța	371.80	328.54	419.56	-0.09%	0.14%	0.20%	-1.54%	0.80%	3.18%
Germania	346.26	265.49	310.93	-0.66%	-0.54%	-0.84%	1.24%	-10.42%	-7.66%
Italia	373.66	242.19	446.11	-4.84%	-1.08%	3.47%	-5.69%	-7.78%	1.99%
Țările de Jos	328.35	271.86	256.04	-0.85%	1.95%	11.23%	-5.27%	-4.56%	6.31%
Polonia	275.42	233.13	279.70	-0.43%	-0.58%	0.42%	3.18%	-1.84%	-3.57%
România	291.03	239.07	270.16	-4.29%	1.79%	-1.79%	-0.25%	-1.64%	-1.39%
Ungaria	220.49	181.61	188.12	2.51%	5.03%	-9.72%	-17.85%	-7.97%	-13.84%

PREȚ MEDIU PONDERAT LA INTRAREA ÎN ABATOR - CARCASE DE TĂURAȘI ( A )

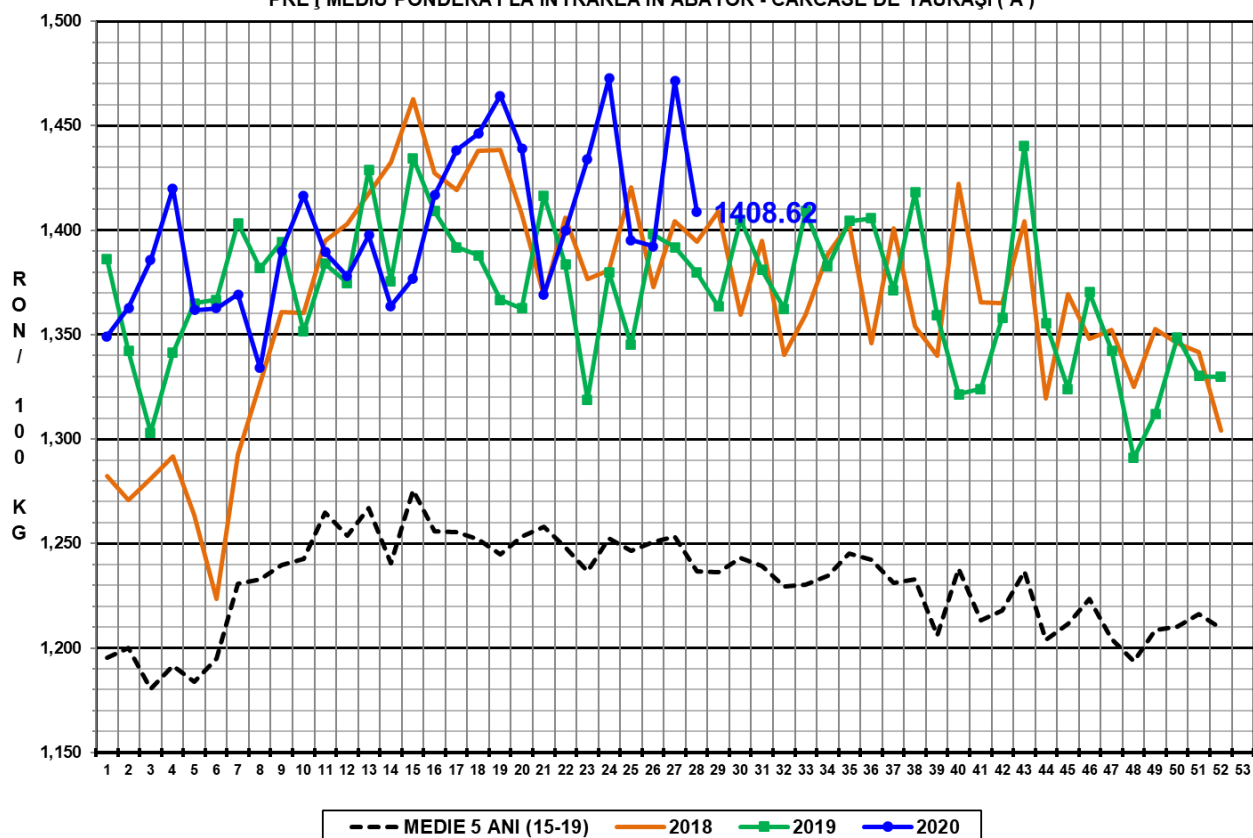

PREȚ MEDIU PONDERAT LA INTRAREA ÎN ABATOR - CARCASE DE VACI ( D )

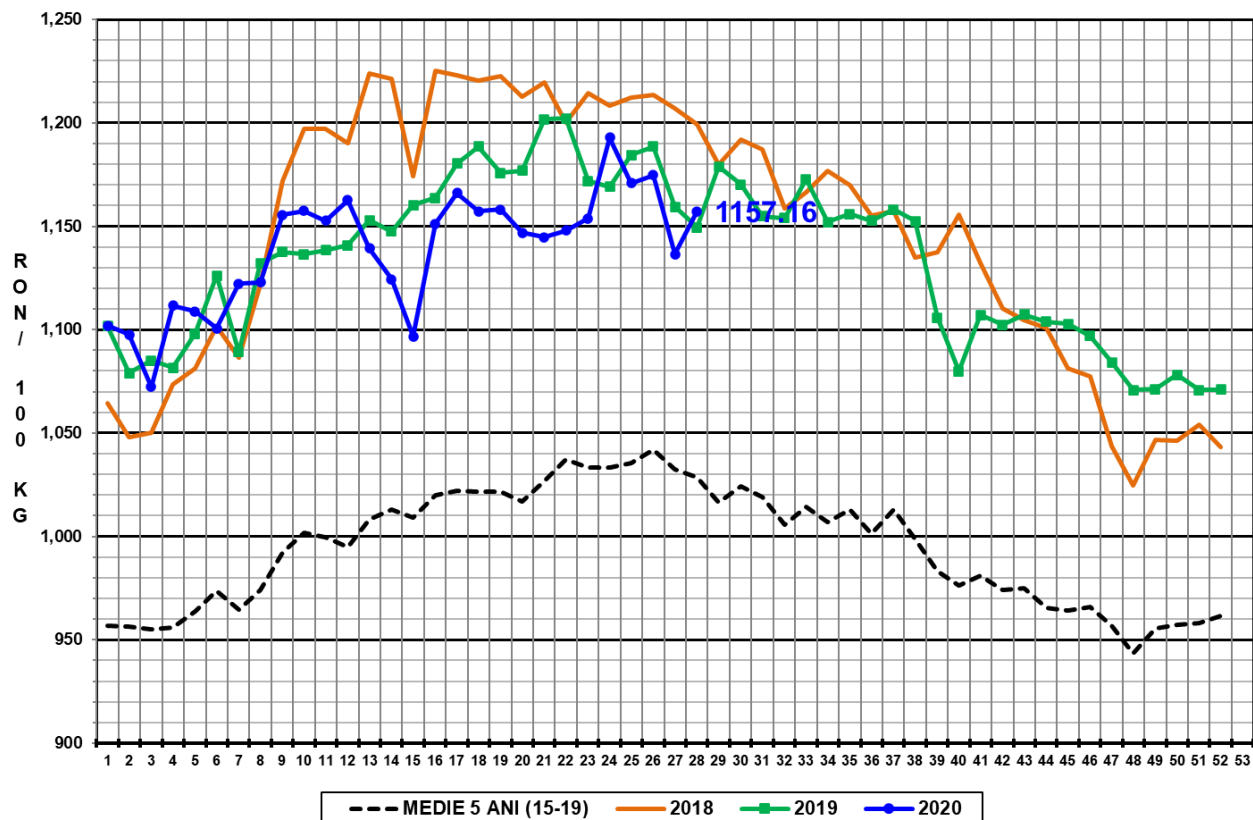

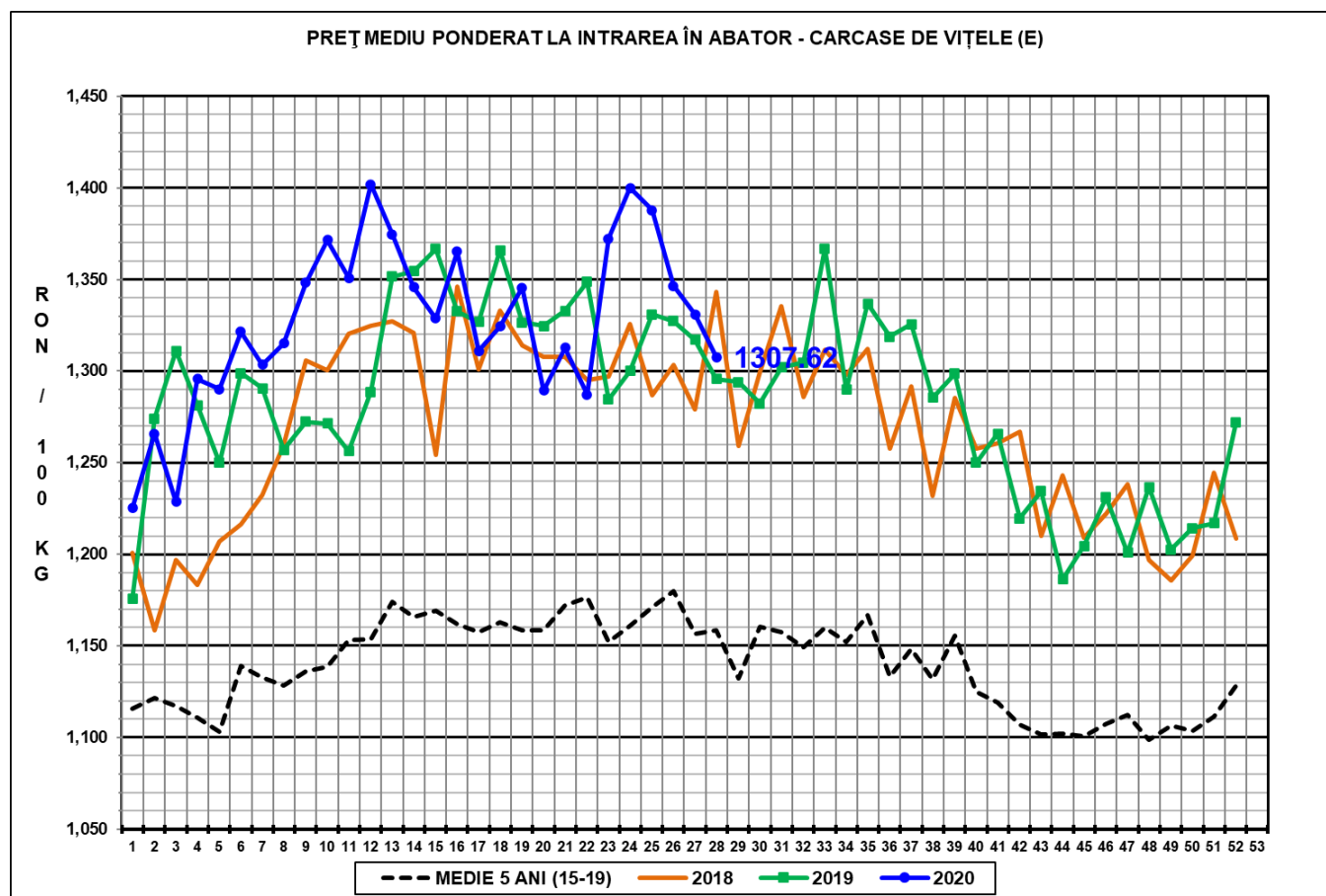

**N.B. Prețurile medii ponderate săptămânale au fost calculate după cum urmează:**

1. În toate cazurile de la paginile 1 - 3 și în cazul „per combinație categorie, clasă de conformație și grad de acoperire cu grăsime” de la pagina 4, au fost aplicate ponderi „real time”, care constau în greutatea individuale în viu, sau în carcasă ale bovinelor. Prețul mediu ponderat săptămânal (în viu sau în carcasă) este egal cu suma produselor dintre prețul individual (în viu sau în carcasă) și greutatea individuală (în viu sau în carcasă) împărțită la suma ponderilor (greutățile în viu sau în carcasă).

2. În cazul „per categorie” de la paginile 4 - 7, au fost aplicate ponderi bazate pe „cifrele istorice” comunicate de statele membre privind distribuția în clasele SEUROP.