



Prețul de piață al bovinelor la intrarea în abator Săptămâna 27 (29 iunie – 5 iulie 2020)

SITUAȚIA CARCASELOR DE BOVINE CLASIFICATE ÎN FUNCȚIE DE PROVENIENȚA BOVINELOR SACRIFICATE
ÎN SĂPTĂMÂNA 29 Iunie - 5 Iulie 2020

PROVENIENȚĂ BOVINE SACRIFICATE	CARCASE CLASIFICATE:						PREȚ FEZABIL CATEGORIILE:						
	BOVINE CU VÂRSTA:				TOTAL		A, B, C, D, E, Z				V		
	DE 8 LUNI SAU MAI MULT (A, B, C, D, E, Z)		MAI MICĂ DE 8 LUNI (V)				TOATE CLASELE		CLASELE CONFORM ART 7, REG (UE) 2017/1184		TOATE CLASELE		
	NUMĂR	%	NUMĂR	%	NUMĂR	%	NUMĂR	%	NUMĂR	%	NUMĂR	%	
CUMPARATE	1,265	41.0	58	1.9	1,323	42.9	1,201	39.0	465	15.1	38	1.2	
FERME PROPRII ALE ABATOARELOR	212	6.9	1	0.0	213	6.9	147	4.8	45	1.5	1	0.0	
PRESTĂRI SERVICII	PRODUCĂTORI	1,157	37.5	100	3.2	1,257	40.8	1,124	36.5	260	8.4	96	3.1
	COMERCIANȚI	275	8.9	14	0.5	289	9.4	264	8.6	40	1.3	12	0.4
TOTAL	2,909	94.4	173	5.6	3,082	100.0	2,736	88.8	810	26.3	147	4.8	

1,348 Carcase incluse în rapoartele naționale de prețuri de piață pentru carcasele de bovine cu vârsta de 8 luni sau mai mult
43.8% din total carcase clasificate

510 Carcase incluse în raportul național de prețuri de piață pentru Comisia Europeană
16.6% din total carcase clasificate

39 Carcase incluse în rapoartele naționale de prețuri de piață pentru carcasele de bovine cu vârsta mai mică de 8 luni (viței)
1.2% din total carcase clasificate

Factor general de ajustare pentru cheltuielile de transport a prețurilor raportate: 0.08 RON/kg carcasă caldă-2%

Prețul în viu al bovinelor din toate clasele de conformație și acoperire cu grăsime
la intrarea în abator în săptămâna 29 iunie - 5 iulie 2020

Categorie	Număr	Greutate în viu (kg)	Preț în viu (RON / 100 kg)	Modificare preț	
				1 săpt	1 an
"A" - TĂURAȘI	365	485.9	746.5	2.35%	4.56%
"B" - TAURI	99	580.4	720.0	-1.37%	6.46%
"C" - BOI	16	602.9	634.7	9.43%	8.89%
"D" - VACI	637	515.3	560.9	-0.06%	2.85%
"E" - VIȚELE	170	475.1	649.7	-1.37%	3.07%
"Z" - TINERET BOVIN	61	381.0	728.1	-0.33%	9.34%
A + B + C + D + E + Z	1,348	502.0	640.5	0.08%	4.51%
"V" - VIȚEI	39	281.8	694.6	5.78%	8.83%



Raport național prețuri de piață carcase de bovine cu vârsta de 8 luni sau mai mult, la intrarea în abator conform grilei UE

Săptămâna: 27

din: 29/06/20

până în 05/07/20

"A"- CARCASE DE MASCULI NECASTRĂȚI CU VÂRSTA CUPRINSĂ ÎNȚRE 12 LUNI ȘI MAI PUȚIN DE 24 DE LUNI (TĂURAȘI)								
CONFORMAȚIE	PREȚ MEDIU (RON / 100 kg)					NUMĂR CARCASE	TOTAL	
	GRĂSIMI						GREUTATE MEDIE	PREȚ MEDIU (RON / 100 kg)
	1	2	3	4	5			
E	0.0	0.0	0.0	0.0	0.0	0	0.0	0.0
U	1725.2	1491.0	0.0	0.0	0.0	3	357.6	1642.2
R	1530.5	1471.7	0.0	1489.0	0.0	47	326.3	1494.3
O	1417.1	1456.4	1535.4	0.0	0.0	220	253.4	1430.3
P	1355.1	1387.0	1477.2	0.0	0.0	95	215.0	1368.9
TOTAL	1417.5	1447.2	1517.2	1489.0	0.0	365	253.7	1429.8

"B"- CARCASE DE MASCULI NECASTRĂȚI CU VÂRSTA DE 24 DE LUNI ȘI MAI MULT (TAURI)								
CONFORMAȚIE	PREȚ MEDIU (RON / 100 kg)					NUMĂR CARCASE	TOTAL	
	GRĂSIMI						GREUTATE MEDIE	PREȚ MEDIU (RON / 100 kg)
	1	2	3	4	5			
E	0.0	0.0	0.0	0.0	0.0	0	0.0	0.0
U	1252.3	0.0	1436.0	0.0	0.0	3	500.7	1306.8
R	1387.4	1398.6	1468.4	0.0	0.0	26	393.0	1410.1
O	1362.6	1389.8	1343.0	0.0	0.0	50	276.9	1370.0
P	1344.2	1371.8	0.0	0.0	0.0	20	223.6	1348.5
TOTAL	1355.2	1393.2	1435.9	0.0	0.0	99	303.4	1377.3

"C"- CARCASE DE MASCULI CASTRAȚI CU VÂRSTA DE 12 LUNI ȘI MAI MULT (BOI)								
CONFORMAȚIE	PREȚ MEDIU (RON / 100 kg)					NUMĂR CARCASE	TOTAL	
	GRĂSIMI						GREUTATE MEDIE	PREȚ MEDIU (RON / 100 kg)
	1	2	3	4	5			
E	0.0	0.0	0.0	0.0	0.0	0	0.0	0.0
U	0.0	0.0	0.0	0.0	0.0	0	0.0	0.0
R	0.0	0.0	0.0	0.0	0.0	0	0.0	0.0
O	1447.3	1228.8	1222.1	0.0	0.0	12	318.9	1271.1
P	1521.0	1251.0	0.0	0.0	0.0	4	227.5	1383.9
TOTAL	1474.4	1232.8	1222.1	0.0	0.0	16	296.0	1292.8

"D"- CARCASE DE FEMELE CARE AU FĂȚAT (VACI)								
CONFORMAȚIE	PREȚ MEDIU (RON / 100 kg)					NUMĂR CARCASE	TOTAL	
	GRĂSIMI						GREUTATE MEDIE	PREȚ MEDIU (RON / 100 kg)
	1	2	3	4	5			
E	0.0	0.0	0.0	0.0	0.0	0	0.0	0.0
U	1883.2	0.0	0.0	0.0	0.0	2	460.1	1883.2
R	1249.5	1237.2	1243.9	1261.1	0.0	39	334.8	1248.0
O	1227.5	1167.7	1153.6	1287.0	1258.0	300	265.3	1186.8
P	1116.6	1046.5	1181.7	1007.0	0.0	296	219.4	1102.8
TOTAL	1174.7	1127.9	1168.2	1257.2	1258.0	637	248.8	1161.5

"E"- CARCASE ALE ALTOR BOVINE FEMELE CU VÂRSTA DE 12 LUNI ȘI MAI MULT (VIȚELE)								
CONFORMAȚIE	PREȚ MEDIU (RON / 100 kg)					NUMĂR CARCASE	TOTAL	
	GRĂSIMI						GREUTATE MEDIE	PREȚ MEDIU (RON / 100 kg)
	1	2	3	4	5			
E	0.0	0.0	0.0	0.0	0.0	0	0.0	0.0
U	1407.0	0.0	0.0	1533.0	0.0	2	419.9	1468.2
R	0.0	0.0	1258.5	0.0	0.0	8	274.9	1258.5
O	1338.6	1349.3	1328.6	1318.0	0.0	101	246.4	1340.0
P	1240.8	1295.1	1299.5	0.0	0.0	59	201.0	1275.0
TOTAL	1300.2	1329.9	1311.5	1435.9	0.0	170	234.1	1318.9

"Z"- CARCASE DE BOVINE CU VÂRSTA CUPRINSĂ ÎNȚRE 8 LUNI ȘI MAI PUȚIN DE 12 LUNI (TINERET BOVIN)								
CONFORMAȚIE	PREȚ MEDIU (RON / 100 kg)					NUMĂR CARCASE	TOTAL	
	GRĂSIMI						GREUTATE MEDIE	PREȚ MEDIU (RON / 100 kg)
	1	2	3	4	5			
E	0.0	0.0	0.0	0.0	0.0	0	0.0	0.0
U	1402.0	0.0	0.0	0.0	0.0	1	203.8	1402.0
R	1404.0	0.0	1532.0	0.0	0.0	2	197.5	1475.5
O	1439.2	1448.9	0.0	0.0	0.0	34	218.2	1443.9
P	1327.3	1376.7	0.0	0.0	0.0	24	165.9	1340.8
TOTAL	1391.9	1432.0	1532.0	0.0	0.0	61	196.7	1410.0

TOATE CATEGORIILE								
CONFORMAȚIE	PREȚ MEDIU (RON / 100 kg)					NUMĂR CARCASE	TOTAL	
	GRĂSIMI						GREUTATE MEDIE	PREȚ MEDIU (RON / 100 kg)
	1	2	3	4	5			
E	0.0	0.0	0.0	0.0	0.0	0	0.0	0.0
U	1556.5	1491.0	1436.0	1533.0	0.0	11	412.6	1537.1
R	1429.4	1401.9	1319.9	1285.1	0.0	122	337.8	1382.6
O	1350.4	1294.7	1218.0	1290.9	1258.0	717	258.5	1306.4
P	1203.1	1173.9	1218.4	1007.0	0.0	498	214.1	1194.6
TOTAL	1302.9	1277.2	1235.1	1288.3	1258.0	1348	250.5	1283.5

Prețuri incluse în raportul național de prețuri pentru Comisia Europeană



Raport național parțial prețuri de piață carcase de bovine cu vârsta de 8 luni sau mai mult, la intrarea în abator conform grilei UE (*)

Săptămâna: 27

din: 29/06/20

până în 05/07/20

"A"- CARCASE DE MASCULI NECASTRAȚI CU VÂRSTA CUPRINSĂ ÎNȚRE 12 LUNI ȘI MAI PUȚIN DE 24 DE LUNI (TĂURAȘI)								
CONFORMAȚIE	PREȚ MEDIU (RON / 100 kg)					NUMĂR CARCASE	TOTAL	
	GRĂSIME						GREUTATE MEDIE	PREȚ MEDIU (RON / 100 kg)
	1	2	3	4	5			
E	0.0	0.0	0.0	0.0	0.0	0	0.0	0.0
U	1725.2	1491.0	0.0	0.0	0.0	3	357.6	1642.2
R	1533.1	1471.7	0.0	0.0	0.0	45	324.3	1494.7
O	1429.6	1463.8	1509.8	0.0	0.0	180	246.4	1439.6
P	1373.7	1416.4	1565.1	0.0	0.0	54	207.4	1396.1
TOTAL	1438.2	1459.7	1534.9	0.0	0.0	282	252.5	1447.1

"B"- CARCASE DE MASCULI NECASTRAȚI CU VÂRSTA DE 24 DE LUNI ȘI MAI MULT (TAURI)								
CONFORMAȚIE	PREȚ MEDIU (RON / 100 kg)					NUMĂR CARCASE	TOTAL	
	GRĂSIME						GREUTATE MEDIE	PREȚ MEDIU (RON / 100 kg)
	1	2	3	4	5			
E	0.0	0.0	0.0	0.0	0.0	0	0.0	0.0
U	1508.0	0.0	1436.0	0.0	0.0	2	468.0	1473.7
R	1419.8	1453.2	1315.0	0.0	0.0	14	372.6	1434.2
O	1362.6	1404.6	0.0	0.0	0.0	45	268.3	1374.0
P	1361.3	1371.8	0.0	0.0	0.0	19	223.1	1363.0
TOTAL	1373.3	1423.8	1382.6	0.0	0.0	80	280.8	1390.1

"C"- CARCASE DE MASCULI CASTRAȚI CU VÂRSTA DE 12 LUNI ȘI MAI MULT (BOI)								
CONFORMAȚIE	PREȚ MEDIU (RON / 100 kg)					NUMĂR CARCASE	TOTAL	
	GRĂSIME						GREUTATE MEDIE	PREȚ MEDIU (RON / 100 kg)
	1	2	3	4	5			
E	0.0	0.0	0.0	0.0	0.0	0	0.0	0.0
U	0.0	0.0	0.0	0.0	0.0	0	0.0	0.0
R	0.0	0.0	0.0	0.0	0.0	0	0.0	0.0
O	1447.3	1228.8	1222.1	0.0	0.0	12	318.9	1271.1
P	1521.0	1251.0	0.0	0.0	0.0	4	227.5	1383.9
TOTAL	1474.4	1232.8	1222.1	0.0	0.0	16	296.0	1292.8

"D"- CARCASE DE FEMELE CARE AU FĂTAT (VACI)								
CONFORMAȚIE	PREȚ MEDIU (RON / 100 kg)					NUMĂR CARCASE	TOTAL	
	GRĂSIME						GREUTATE MEDIE	PREȚ MEDIU (RON / 100 kg)
	1	2	3	4	5			
E	0.0	0.0	0.0	0.0	0.0	0	0.0	0.0
U	1883.2	0.0	0.0	0.0	0.0	2	460.1	1883.2
R	1249.5	1237.2	1241.8	1261.1	0.0	38	333.8	1247.7
O	1227.5	1168.4	1149.2	1287.0	1258.0	292	262.2	1187.1
P	1116.6	1044.8	1179.0	1007.0	0.0	294	219.3	1101.9
TOTAL	1174.7	1127.7	1164.6	1257.2	1258.0	626	247.0	1160.7

"E"- CARCASE ALE ALTOR BOVINE FEMELE CU VÂRSTA DE 12 LUNI ȘI MAI MULT (VIȚELE)								
CONFORMAȚIE	PREȚ MEDIU (RON / 100 kg)					NUMĂR CARCASE	TOTAL	
	GRĂSIME						GREUTATE MEDIE	PREȚ MEDIU (RON / 100 kg)
	1	2	3	4	5			
E	0.0	0.0	0.0	0.0	0.0	0	0.0	0.0
U	1407.0	0.0	0.0	1533.0	0.0	2	419.9	1468.2
R	0.0	0.0	1258.5	0.0	0.0	8	274.9	1258.5
O	1338.6	1346.2	1307.3	0.0	0.0	84	241.4	1334.8
P	1246.9	1287.5	1345.7	0.0	0.0	50	200.7	1272.7
TOTAL	1303.6	1325.7	1295.3	1533.0	0.0	144	231.6	1314.4

"Z"- CARCASE DE BOVINE CU VÂRSTA CUPRINSĂ ÎNȚRE 8 LUNI ȘI MAI PUȚIN DE 12 LUNI (TINERET BOVIN)								
CONFORMAȚIE	PREȚ MEDIU (RON / 100 kg)					NUMĂR CARCASE	TOTAL	
	GRĂSIME						GREUTATE MEDIE	PREȚ MEDIU (RON / 100 kg)
	1	2	3	4	5			
E	0.0	0.0	0.0	0.0	0.0	0	0.0	0.0
U	1402.0	0.0	0.0	0.0	0.0	1	203.8	1402.0
R	1404.0	0.0	1532.0	0.0	0.0	2	197.5	1475.5
O	1439.2	1428.9	0.0	0.0	0.0	32	219.5	1434.6
P	1317.3	1376.9	0.0	0.0	0.0	18	162.9	1336.0
TOTAL	1397.8	1417.2	1532.0	0.0	0.0	53	199.2	1408.1

TOATE CATEGORIILE								
CONFORMAȚIE	PREȚ MEDIU (RON / 100 kg)					NUMĂR CARCASE	TOTAL	
	GRĂSIME						GREUTATE MEDIE	PREȚ MEDIU (RON / 100 kg)
	1	2	3	4	5			
E	0.0	0.0	0.0	0.0	0.0	0	0.0	0.0
U	1665.2	1491.0	1436.0	1533.0	0.0	10	397.3	1609.2
R	1437.6	1413.6	1265.5	1261.1	0.0	107	327.9	1381.4
O	1348.7	1285.9	1188.5	1287.0	1258.0	645	254.5	1299.9
P	1185.4	1155.3	1209.1	1007.0	0.0	439	213.6	1177.2
TOTAL	1298.5	1268.9	1205.8	1273.7	1258.0	1201	247.3	1274.9

(*) Pentru calcularea prețurilor medii au fost luate în considerare doar bovinele cumparate de către abatoare



**Raport prețuri de piață din România versus prețuri de piață comunitare
conform Art.7 Regulamentul de punere în aplicare (UE) 2017/1184 al Comisiei din 20 aprilie 2017**

Săptămâna: 27

din: 29/06/20

până în: 05/07/20

CATEGORIA	CLASA	PREȚ MEDIU			PREȚ RO /PREȚ COMUNITAR (%)
		ROMANIA		UE	
		RON / 100 kg	€ / 100 kg	€ / 100 kg	
Z	U2	0.00	0.00	386.71	
Z	U3	0.00	0.00	377.43	
Z	R2	0.00	0.00	358.97	
Z	R3	1532.00	316.60	360.04	-12.07 (*)
Z	O2	1448.91	299.43	308.22	-2.85
Z	O3	0.00	0.00	306.70	
Z		1453.15	300.31	341.47	-12.05
A	U2	1491.00	308.13	375.78	-18.00
A	U3	0.00	0.00	364.51	
A	R2	1471.69	304.14	344.20	-11.64
A	R3	0.00	0.00	347.63	(*)
A	O2	1456.40	300.98	309.96	-2.90
A	O3	1535.44	317.31	322.81	-1.70
A		1471.36	304.07	348.33	-12.71
B	R3	1468.40	303.46	285.62	6.25
C	U2	0.00	0.00	377.65	
C	U3	0.00	0.00	391.75	
C	U4	0.00	0.00	374.57	
C	R3	0.00	0.00	367.22	(*)
C	R4	0.00	0.00	363.50	
C	O3	1222.13	252.56	342.39	-26.24
C	O4	0.00	0.00	348.49	
C		1222.13	252.56	360.72	-29.98
D	R3	1243.88	257.06	350.75	-26.71
D	R4	1261.05	260.61	296.50	-12.10
D	O2	1167.68	241.31	253.86	-4.94
D	O3	1153.56	238.39	275.89	-13.59 (*)
D	O4	1286.95	265.96	276.93	-3.96
D	P2	1046.52	216.27	227.85	-5.08
D	P3	1181.65	244.20	269.10	-9.25
D		1136.48	234.86	276.80	-15.15
E	U2	0.00	0.00	409.41	
E	U3	0.00	0.00	409.52	
E	R2	0.00	0.00	351.22	
E	R3	1258.48	260.08	362.71	-28.30 (*)
E	R4	0.00	0.00	342.28	
E	O2	1349.32	278.85	276.16	0.97
E	O3	1328.57	274.56	304.62	-9.87
E	O4	1318.00	272.38	330.35	-17.55
E		1331.05	275.07	356.77	-22.90
TOATE CATEGORIILE		1264.78	261.38	324.85	-19.54

(*) CATEGORII ȘI CLASE DE REFERINȚĂ ÎN UE28: Z3, AR3, CR3, DO3 ȘI ER3



**CARCASE DE CARCASE DE BOVINE CU VÂRSTA DE 8 LUNI SAU MAI MULT LA INTRAREA ÎN ABATOR
CONFORM ART.7 REGULAMENTUL DE PUNERE ÎN APLICARE (UE) 2017/1184 AL COMISIEI DIN 20 APRILIE 2017**

Cotații naționale (RON / 100 kg)	SĂPT 27 / 2020	VARIAȚIE		
		1 SĂPT	1 AN	Medie 5 ani (15 - 19)
Tăurași "A"	1,471.36	5.68%	5.71%	17.40%
Vaci "D"	1,136.48	-3.26%	-1.98%	10.09%
Vițele "E"	1,331.05	-1.14%	1.06%	15.10%

Prețuri medii europene (€ / 100 kg)	SĂPT 27 / 2020			VARIAȚIE					
				1 SĂPT			1 AN		
	A	D	E	A	D	E	A	D	E
UE27	348.33	276.80	356.77	-0.33%	0.10%	-0.14%	-0.76%	-4.39%	-3.67%
Franța	372.15	328.07	418.73	-0.25%	-0.22%	-0.15%	-1.57%	0.78%	2.52%
Germania	348.55	266.94	313.56	-0.52%	-0.14%	0.08%	1.51%	-10.40%	-7.34%
Italia	392.68	244.84	431.15	-0.52%	0.99%	-0.44%	-1.67%	-5.81%	-2.37%
Țările de Jos	331.15	266.66	230.19	0.00%	0.00%	0.00%	-5.22%	-5.79%	-19.10%
Polonia	276.61	234.49	278.53	-1.01%	0.34%	0.08%	2.51%	-4.12%	-4.59%
România	304.07	234.86	275.07	5.77%	-3.19%	-1.06%	3.31%	-4.21%	-1.23%
Ungaria	215.08	172.91	208.37	-0.40%	2.20%	6.31%	-16.43%	-11.15%	-6.35%

PREȚ MEDIU PONDERAT LA INTRAREA ÎN ABATOR - CARCASE DE TĂURAȘI (A)

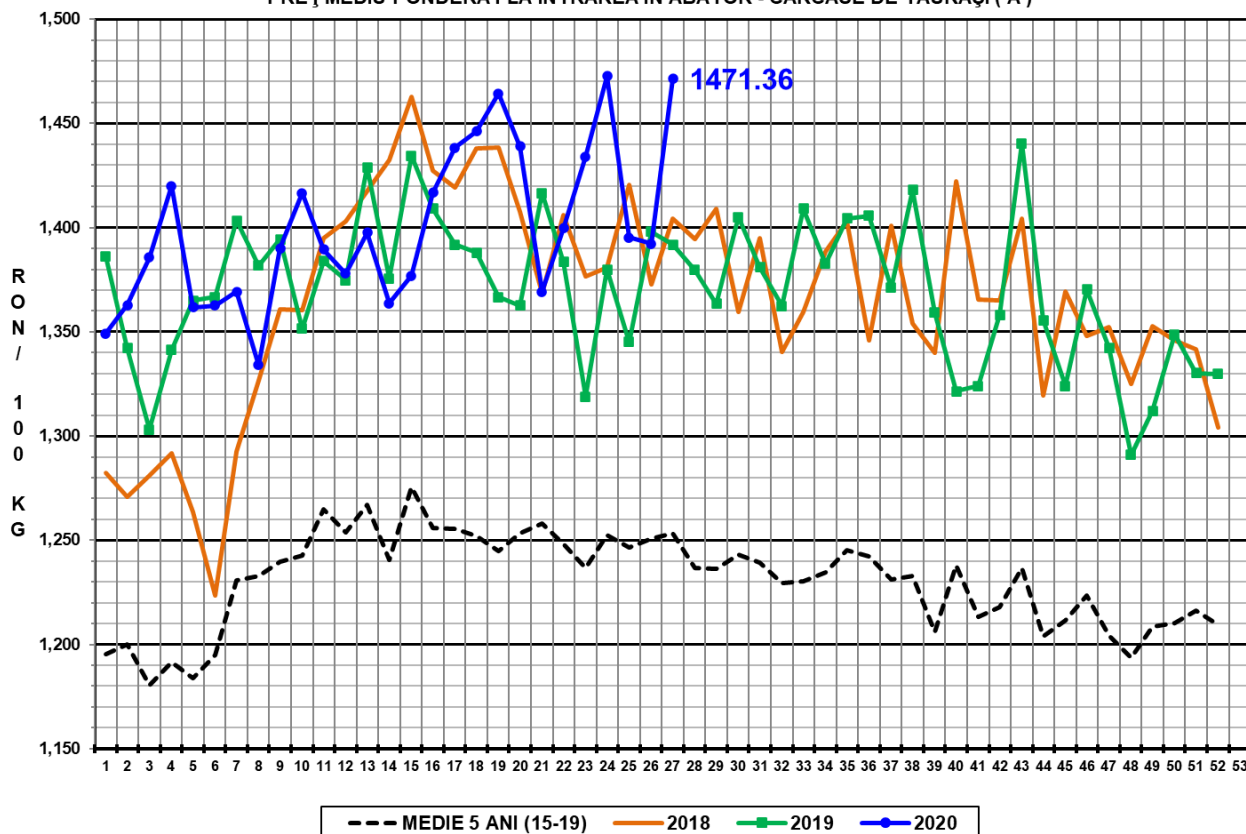

PREȚ MEDIU PONDERAT LA INTRAREA ÎN ABATOR - CARCASE DE VACI (D)

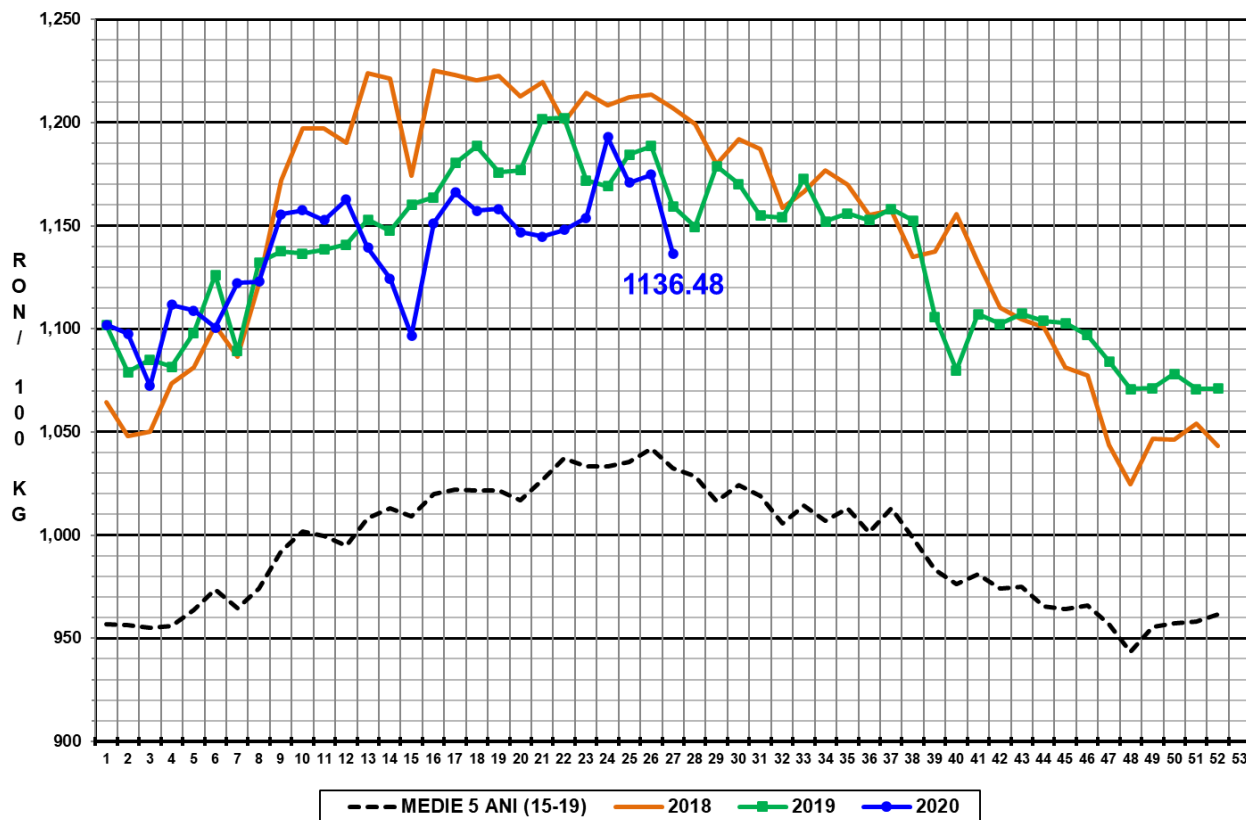

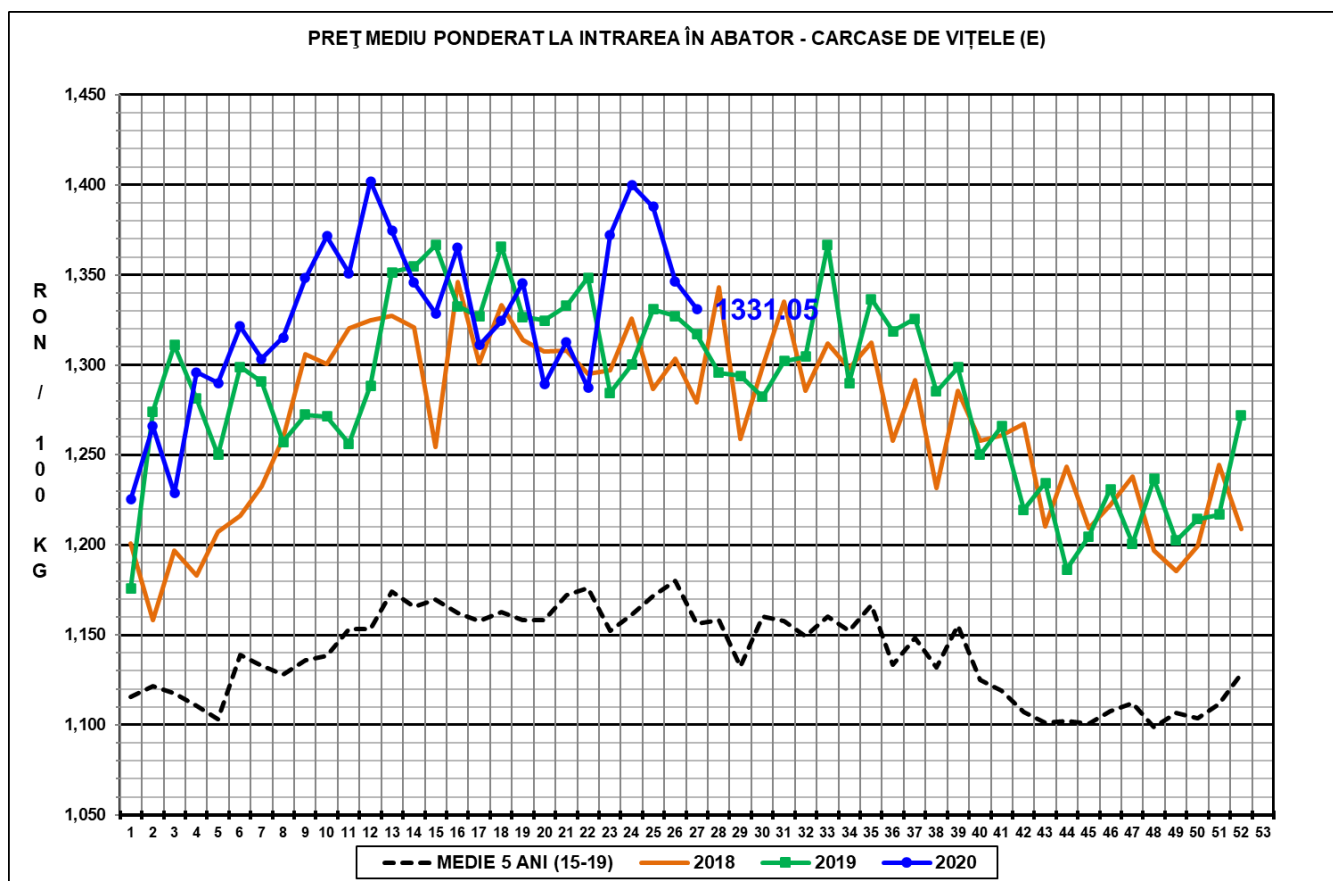

N.B. Prețurile medii ponderate săptămânale au fost calculate după cum urmează:

- 1. În toate cazurile de la paginile 1 - 3 și în cazul „per combinație categorie, clasă de conformație și grad de acoperire cu grăsime” de la pagina 4, au fost aplicate ponderi „real time”, care constau în greutatea individuale în viu, sau în carcasă ale bovinelor. Prețul mediu ponderat săptămânal (în viu sau în carcasă) este egal cu suma produselor dintre prețul individual (în viu sau în carcasă) și greutatea individuală (în viu sau în carcasă) împărțită la suma ponderilor (greutățile în viu sau în carcasă).**
- 2. În cazul „per categorie” de la paginile 4 - 7, au fost aplicate ponderi bazate pe „cifrele istorice” comunicate de statele membre privind distribuția în clasele SEUROP.**