



Prețul de piață al bovinelor la intrarea în abator Săptămâna 26 (22 – 28 iunie 2020)

SITUAȚIA CARCASELOR DE BOVINE CLASIFICATE ÎN FUNCȚIE DE PROVENIENȚA BOVINELOR SACRIFICATE
ÎN SĂPTĂMÂNA 22 - 28 Iunie 2020

PROVENIENȚĂ BOVINE SACRIFICATE	CARCASE CLASIFICATE:						PREȚ FEZABIL CATEGORIILE:						
	BOVINE CU VÂRSTA:				TOTAL		A, B, C, D, E, Z				V		
	DE 8 LUNI SAU MAI MULT (A, B, C, D, E, Z)		MAI MICĂ DE 8 LUNI (V)				TOATE CLASELE		CLASELE CONFORM ART 7, REG (UE) 2017/1184		TOATE CLASELE		
	NUMĂR	%	NUMĂR	%	NUMĂR	%	NUMĂR	%	NUMĂR	%	NUMĂR	%	
CUMPĂRATE	1,386	45.4	45	1.5	1,431	46.8	1,301	42.6	540	17.7	25	0.8	
FERME PROPRII ALE ABATOARELOR	223	7.3	2	0.1	225	7.4	220	7.2	69	2.3	1	0.0	
PRESTĂRI SERVICII	PRODUCĂTORI	1,021	33.4	84	2.7	1,105	36.2	1,008	33.0	185	6.1	83	2.7
	COMERCIANȚI	288	9.4	6	0.2	294	9.6	271	8.9	59	1.9	2	0.1
TOTAL	2,918	95.5	137	4.5	3,055	100.0	2,800	91.7	853	27.9	111	3.6	

1,521 Carcase incluse în rapoartele naționale de prețuri de piață pentru carcasele de bovine cu vârsta de 8 luni sau mai mult
49.8% din total carcase clasificate

609 Carcase incluse în raportul național de prețuri de piață pentru Comisia Europeană
20.0% din total carcase clasificate

26 Carcase incluse în rapoartele naționale de prețuri de piață pentru carcasele de bovine cu vârsta mai mică de 8 luni (viței)
0.8% din total carcase clasificate

Factor general de ajustare pentru cheltuielile de transport a prețurilor raportate: 0.08 RON/kg carcasă caldă-2%

Prețul în viu al bovinelor din toate clasele de conformație și acoperire cu grăsime
la intrarea în abator în săptămâna 22 - 28 iunie 2020

Categoria	Număr	Greutate în viu (kg)	Preț în viu (RON / 100 kg)	Modificare preț	
				1 săpt	1 an
"A" - TĂURAȘI	350	488.9	729.4	-1.52%	1.45%
"B" - TAURI	127	590.2	730.0	-1.20%	3.80%
"C" - BOI	35	497.1	580.0	-8.33%	-17.91%
"D" - VACI	674	515.8	561.2	-0.56%	0.62%
"E" - VIȚELE	216	473.4	658.8	-0.95%	3.68%
"Z" - TINERET BOVIN	119	414.3	730.5	0.84%	10.17%
A + B + C + D + E + Z	1,521	501.4	640.0	-0.34%	3.45%
"V" - VIȚEI	26	280.7	656.6	-1.12%	-1.06%



Raport național prețuri de piață carcase de bovine cu vârsta de 8 luni sau mai mult, la intrarea în abator conform grilei UE

Săptămâna: 26

din: 22/06/20

până în 28/06/20

"A"- CARCASE DE MASCULI NECASTRAȚI CU VÂRSTA CUPRINSĂ ÎNȚRE 12 LUNI ȘI MAI PUȚIN DE 24 DE LUNI (TĂURAȘI)								
CONFORMAȚIE	PREȚ MEDIU (RON / 100 kg)					NUMĂR CARCASE	TOTAL	
	GRĂSIMI						GREUTATE MEDIE	PREȚ MEDIU (RON / 100 kg)
	1	2	3	4	5			
E	0.0	0.0	0.0	0.0	0.0	0	0.0	0.0
U	1617.6	1506.5	0.0	0.0	0.0	6	471.3	1575.2
R	1502.9	1480.5	1449.9	0.0	0.0	45	340.1	1481.7
O	1400.3	1381.8	1315.2	0.0	1458.0	181	259.3	1387.2
P	1319.5	1319.7	1298.0	0.0	0.0	118	209.1	1319.3
TOTAL	1387.1	1398.9	1372.6	0.0	1458.0	350	256.4	1390.5

"B"- CARCASE DE MASCULI NECASTRAȚI CU VÂRSTA DE 24 DE LUNI ȘI MAI MULT (TAURI)								
CONFORMAȚIE	PREȚ MEDIU (RON / 100 kg)					NUMĂR CARCASE	TOTAL	
	GRĂSIMI						GREUTATE MEDIE	PREȚ MEDIU (RON / 100 kg)
	1	2	3	4	5			
E	0.0	0.0	0.0	0.0	0.0	0	0.0	0.0
U	0.0	1395.4	1272.1	1532.5	0.0	8	449.5	1360.8
R	1466.3	1586.9	1365.3	1519.1	0.0	42	380.5	1485.7
O	1306.2	1360.0	1282.9	1590.0	0.0	55	300.1	1335.2
P	1101.3	0.0	0.0	0.0	0.0	22	166.9	1101.3
TOTAL	1290.9	1480.1	1325.0	1547.7	0.0	127	313.0	1376.4

"C"- CARCASE DE MASCULI CASTRAȚI CU VÂRSTA DE 12 LUNI ȘI MAI MULT (BOI)								
CONFORMAȚIE	PREȚ MEDIU (RON / 100 kg)					NUMĂR CARCASE	TOTAL	
	GRĂSIMI						GREUTATE MEDIE	PREȚ MEDIU (RON / 100 kg)
	1	2	3	4	5			
E	0.0	0.0	0.0	0.0	0.0	0	0.0	0.0
U	0.0	0.0	0.0	0.0	0.0	0	0.0	0.0
R	0.0	0.0	0.0	0.0	1230.0	2	660.0	1230.0
O	1048.4	1235.5	0.0	0.0	0.0	9	326.6	1154.0
P	1152.3	1330.3	0.0	0.0	0.0	24	168.6	1253.8
TOTAL	1108.2	1290.7	0.0	0.0	1230.0	35	237.3	1214.7

"D"- CARCASE DE FEMELE CARE AU FĂȚAT (VACI)								
CONFORMAȚIE	PREȚ MEDIU (RON / 100 kg)					NUMĂR CARCASE	TOTAL	
	GRĂSIMI						GREUTATE MEDIE	PREȚ MEDIU (RON / 100 kg)
	1	2	3	4	5			
E	0.0	0.0	0.0	0.0	0.0	0	0.0	0.0
U	0.0	0.0	0.0	0.0	0.0	0	0.0	0.0
R	1279.0	1228.9	1214.1	1191.2	0.0	46	373.5	1218.5
O	1259.4	1184.3	1221.7	1254.0	0.0	326	261.9	1216.8
P	1106.1	1124.8	1155.4	0.0	0.0	302	208.3	1116.7
TOTAL	1164.1	1172.2	1206.3	1224.0	0.0	674	245.5	1178.9

"E"- CARCASE ALE ALTOR BOVINE FEMELE CU VÂRSTA DE 12 LUNI ȘI MAI MULT (VIȚELE)								
CONFORMAȚIE	PREȚ MEDIU (RON / 100 kg)					NUMĂR CARCASE	TOTAL	
	GRĂSIMI						GREUTATE MEDIE	PREȚ MEDIU (RON / 100 kg)
	1	2	3	4	5			
E	0.0	0.0	0.0	0.0	0.0	0	0.0	0.0
U	0.0	0.0	0.0	0.0	0.0	0	0.0	0.0
R	1124.0	1454.9	1296.2	1574.4	0.0	13	305.6	1386.1
O	1329.0	1319.1	1361.5	1359.6	1408.0	131	245.8	1334.5
P	1227.5	1294.1	1322.9	0.0	0.0	72	207.0	1267.0
TOTAL	1281.6	1320.1	1342.9	1436.8	1408.0	216	236.5	1318.8

"Z"- CARCASE DE BOVINE CU VÂRSTA CUPRINSĂ ÎNȚRE 8 LUNI ȘI MAI PUȚIN DE 12 LUNI (TINERET BOVIN)								
CONFORMAȚIE	PREȚ MEDIU (RON / 100 kg)					NUMĂR CARCASE	TOTAL	
	GRĂSIMI						GREUTATE MEDIE	PREȚ MEDIU (RON / 100 kg)
	1	2	3	4	5			
E	0.0	0.0	0.0	0.0	0.0	0	0.0	0.0
U	0.0	0.0	0.0	0.0	0.0	0	0.0	0.0
R	1405.0	1445.2	0.0	0.0	0.0	7	280.7	1439.7
O	1317.4	1412.7	1432.8	0.0	0.0	44	227.8	1383.3
P	1352.7	1444.9	1428.0	0.0	0.0	68	201.7	1408.7
TOTAL	1341.2	1432.6	1430.6	0.0	0.0	119	216.0	1401.2

TOATE CATEGORIILE								
CONFORMAȚIE	PREȚ MEDIU (RON / 100 kg)					NUMĂR CARCASE	TOTAL	
	GRĂSIMI						GREUTATE MEDIE	PREȚ MEDIU (RON / 100 kg)
	1	2	3	4	5			
E	0.0	0.0	0.0	0.0	0.0	0	0.0	0.0
U	1617.6	1459.4	1272.1	1532.5	0.0	14	458.8	1455.2
R	1450.1	1448.3	1311.4	1294.5	1230.0	155	359.5	1387.4
O	1323.3	1279.7	1265.6	1323.7	1424.3	746	260.1	1295.3
P	1188.7	1259.6	1204.9	0.0	0.0	606	204.5	1211.5
TOTAL	1269.1	1302.6	1268.3	1325.8	1344.0	1521	249.9	1284.2

Prețuri incluse în raportul național de prețuri pentru Comisia Europeană



Raport național parțial prețuri de piață carcase de bovine cu vârsta de 8 luni sau mai mult, la intrarea în abator conform grilei UE (*)

Săptămâna: 26

din: 22/06/20

până în 28/06/20

"A"- CARCASE DE MASCULI NECASTRAȚI CU VÂRSTA CUPRINSĂ ÎNȚRE 12 LUNI ȘI MAI PUȚIN DE 24 DE LUNI (TĂURAȘI)								
CONFORMAȚIE	PREȚ MEDIU (RON / 100 kg)					NUMĂR CARCASE	TOTAL	
	GRĂSIME						GREUTATE MEDIE	PREȚ MEDIU (RON / 100 kg)
	1	2	3	4	5			
E	0.0	0.0	0.0	0.0	0.0	0	0.0	0.0
U	1617.6	1506.5	0.0	0.0	0.0	6	471.3	1575.2
R	1502.9	1480.5	1452.5	0.0	0.0	44	338.1	1483.0
O	1409.2	1355.7	1156.4	0.0	0.0	136	253.5	1376.0
P	1342.0	1322.2	0.0	0.0	0.0	74	189.0	1335.5
TOTAL	1414.9	1389.8	1341.4	0.0	0.0	260	254.5	1400.1

"B"- CARCASE DE MASCULI NECASTRAȚI CU VÂRSTA DE 24 DE LUNI ȘI MAI MULT (TAURI)								
CONFORMAȚIE	PREȚ MEDIU (RON / 100 kg)					NUMĂR CARCASE	TOTAL	
	GRĂSIME						GREUTATE MEDIE	PREȚ MEDIU (RON / 100 kg)
	1	2	3	4	5			
E	0.0	0.0	0.0	0.0	0.0	0	0.0	0.0
U	0.0	1174.0	1207.0	1532.5	0.0	6	487.2	1296.2
R	1445.2	1716.5	1505.9	1626.0	0.0	33	352.9	1588.2
O	1302.7	1432.8	1350.6	0.0	0.0	41	274.7	1343.2
P	1083.4	0.0	0.0	0.0	0.0	21	165.4	1083.4
TOTAL	1278.6	1586.3	1393.8	1561.0	0.0	101	290.2	1405.1

"C"- CARCASE DE MASCULI CASTRAȚI CU VÂRSTA DE 12 LUNI ȘI MAI MULT (BOI)								
CONFORMAȚIE	PREȚ MEDIU (RON / 100 kg)					NUMĂR CARCASE	TOTAL	
	GRĂSIME						GREUTATE MEDIE	PREȚ MEDIU (RON / 100 kg)
	1	2	3	4	5			
E	0.0	0.0	0.0	0.0	0.0	0	0.0	0.0
U	0.0	0.0	0.0	0.0	0.0	0	0.0	0.0
R	0.0	0.0	0.0	0.0	1230.0	2	660.0	1230.0
O	1048.4	1235.5	0.0	0.0	0.0	9	326.6	1154.0
P	1152.3	1330.3	0.0	0.0	0.0	24	168.6	1253.8
TOTAL	1108.2	1290.7	0.0	0.0	1230.0	35	237.3	1214.7

"D"- CARCASE DE FEMELE CARE AU FĂȚAT (VACI)								
CONFORMAȚIE	PREȚ MEDIU (RON / 100 kg)					NUMĂR CARCASE	TOTAL	
	GRĂSIME						GREUTATE MEDIE	PREȚ MEDIU (RON / 100 kg)
	1	2	3	4	5			
E	0.0	0.0	0.0	0.0	0.0	0	0.0	0.0
U	0.0	0.0	0.0	0.0	0.0	0	0.0	0.0
R	1279.0	1228.9	1211.5	1191.2	0.0	45	373.3	1217.6
O	1262.3	1182.1	1222.2	1254.0	0.0	314	260.8	1217.0
P	1103.7	1125.3	1157.0	0.0	0.0	290	207.8	1115.7
TOTAL	1164.4	1171.0	1206.2	1224.0	0.0	649	244.9	1178.6

"E"- CARCASE ALE ALTOR BOVINE FEMELE CU VÂRSTA DE 12 LUNI ȘI MAI MULT (VITELE)								
CONFORMAȚIE	PREȚ MEDIU (RON / 100 kg)					NUMĂR CARCASE	TOTAL	
	GRĂSIME						GREUTATE MEDIE	PREȚ MEDIU (RON / 100 kg)
	1	2	3	4	5			
E	0.0	0.0	0.0	0.0	0.0	0	0.0	0.0
U	0.0	0.0	0.0	0.0	0.0	0	0.0	0.0
R	1124.0	1454.9	1296.2	1784.0	0.0	12	302.4	1387.0
O	1326.2	1304.0	1351.4	1287.0	0.0	112	238.3	1317.9
P	1227.5	1306.2	1371.0	0.0	0.0	63	201.8	1267.8
TOTAL	1278.8	1314.5	1339.2	1541.7	0.0	187	230.1	1308.9

"Z"- CARCASE DE BOVINE CU VÂRSTA CUPRINSĂ ÎNȚRE 8 LUNI ȘI MAI PUȚIN DE 12 LUNI (TINERET BOVIN)								
CONFORMAȚIE	PREȚ MEDIU (RON / 100 kg)					NUMĂR CARCASE	TOTAL	
	GRĂSIME						GREUTATE MEDIE	PREȚ MEDIU (RON / 100 kg)
	1	2	3	4	5			
E	0.0	0.0	0.0	0.0	0.0	0	0.0	0.0
U	0.0	0.0	0.0	0.0	0.0	0	0.0	0.0
R	1405.0	1445.2	0.0	0.0	0.0	7	280.7	1439.7
O	1317.4	1396.4	1449.0	0.0	0.0	30	216.2	1359.4
P	1326.1	1488.6	0.0	0.0	0.0	32	175.1	1376.1
TOTAL	1325.1	1434.9	1449.0	0.0	0.0	69	203.7	1377.3

TOATE CATEGORIILE								
CONFORMAȚIE	PREȚ MEDIU (RON / 100 kg)					NUMĂR CARCASE	TOTAL	
	GRĂSIME						GREUTATE MEDIE	PREȚ MEDIU (RON / 100 kg)
	1	2	3	4	5			
E	0.0	0.0	0.0	0.0	0.0	0	0.0	0.0
U	1617.6	1406.5	1207.0	1532.5	0.0	12	479.2	1433.4
R	1443.2	1471.6	1331.2	1272.2	1230.0	143	351.3	1403.4
O	1320.1	1261.0	1245.0	1256.4	0.0	642	255.1	1280.1
P	1166.6	1226.5	1175.1	0.0	0.0	504	198.6	1184.8
TOTAL	1261.5	1290.3	1256.4	1288.2	1230.0	1301	245.8	1272.4

(*) Pentru calcularea prețurilor medii au fost luate în considerare doar bovinele cumparate de către abatoare



**Raport prețuri de piață din România versus prețuri de piață comunitare
conform Art.7 Regulamentul de punere în aplicare (UE) 2017/1184 al Comisiei din 20 aprilie 2017**

Săptămâna: 26

din: 22/06/20

până în: 28/06/20

CATEGORIA	CLASA	PREȚ MEDIU			PREȚ RO /PREȚ COMUNITAR (%)
		ROMANIA		UE	
		RON / 100 kg	€ / 100 kg	€ / 100 kg	
Z	U2	0.00	0.00	381.49	
Z	U3	0.00	0.00	370.33	
Z	R2	1445.18	298.42	358.83	-16.84
Z	R3	0.00	0.00	355.67	(*)
Z	O2	1412.71	291.71	298.47	-2.26
Z	O3	1432.82	295.87	312.46	-5.31
Z		1418.81	292.97	337.73	-13.25
A	U2	1506.52	311.08	377.07	-17.50
A	U3	0.00	0.00	366.82	
A	R2	1480.50	305.71	344.87	-11.36
A	R3	1449.89	299.39	349.17	-14.26 (*)
A	O2	1381.83	285.34	310.11	-7.99
A	O3	1315.17	271.57	323.08	-15.94
A		1392.22	287.48	349.48	-17.74
B	R3	1365.30	281.92	290.76	-3.04
C	U2	0.00	0.00	376.06	
C	U3	0.00	0.00	392.73	
C	U4	0.00	0.00	373.08	
C	R3	0.00	0.00	366.94	(*)
C	R4	0.00	0.00	360.29	
C	O3	0.00	0.00	342.24	
C	O4	0.00	0.00	346.58	
C		0.00	0.00	359.65	
D	R3	1214.07	250.70	350.85	-28.54
D	R4	1191.24	245.98	294.68	-16.53
D	O2	1184.29	244.55	254.13	-3.77
D	O3	1221.70	252.27	275.86	-8.55 (*)
D	O4	1254.00	258.94	276.98	-6.51
D	P2	1124.82	232.27	227.79	1.97
D	P3	1155.40	238.58	267.76	-10.90
D		1174.81	242.59	276.53	-12.27
E	U2	0.00	0.00	412.88	
E	U3	0.00	0.00	410.95	
E	R2	1454.91	300.43	356.39	-15.70
E	R3	1296.24	267.66	363.72	-26.41 (*)
E	R4	1574.39	325.10	341.22	-4.72
E	O2	1319.07	272.38	277.67	-1.91
E	O3	1361.55	281.15	301.97	-6.89
E	O4	1359.60	280.75	328.07	-14.42
E		1346.40	278.02	357.27	-22.18
TOATE CATEGORIILE		1268.24	261.88	325.09	-19.44

(*) CATEGORII ȘI CLASE DE REFERINȚĂ ÎN UE28: Z3, AR3, CR3, DO3 ȘI ER3



CARCASE DE CARCASE DE BOVINE CU VÂRSTA DE 8 LUNI SAU MAI MULT LA INTRAREA ÎN ABATOR
CONFORM ART.7 REGULAMENTUL DE PUNERE ÎN APLICARE (UE) 2017/1184 AL COMISIEI DIN 20 APRILIE 2017

Cotații naționale (RON / 100 kg)	SĂPT 26 / 2020	VARIAȚIE		
		1 SĂPT	1 AN	Medie 5 ani (15 - 19)
Tăurași "A"	1,392.22	-0.21%	-0.42%	11.32%
Vaci "D"	1,174.81	0.33%	-1.16%	12.73%
Vițele "E"	1,346.40	-2.98%	1.44%	14.10%

Prețuri medii europene (€ / 100 kg)	SĂPT 26 / 2020			VARIAȚIE					
				1 SĂPT			1 AN		
	A	D	E	A	D	E	A	D	E
UE27	349.48	276.53	357.27	0.05%	0.54%	-0.12%	-0.97%	-4.87%	-4.12%
Franța	373.10	328.79	419.34	0.21%	0.61%	0.48%	-1.50%	0.60%	2.52%
Germania	350.37	267.32	313.30	-0.51%	-0.60%	-0.72%	1.89%	-9.91%	-7.38%
Italia	394.74	242.45	433.05	0.07%	2.54%	-0.09%	-1.93%	-7.63%	-2.31%
Țările de Jos	331.15	266.66	230.19	4.58%	1.52%	-0.46%	-8.91%	-3.93%	-7.16%
Polonia	279.43	233.69	278.31	-0.60%	0.56%	-1.24%	-0.05%	-7.43%	-7.27%
România	287.48	242.59	278.02	-0.31%	0.23%	-3.08%	-2.85%	-3.56%	-1.03%
Ungaria	215.95	169.19	196.01	-15.78%	-3.89%	-8.10%	-10.61%	-15.67%	-8.79%

PREȚ MEDIU PONDERAT LA INTRAREA ÎN ABATOR - CARCASE DE TĂURAȘI (A)

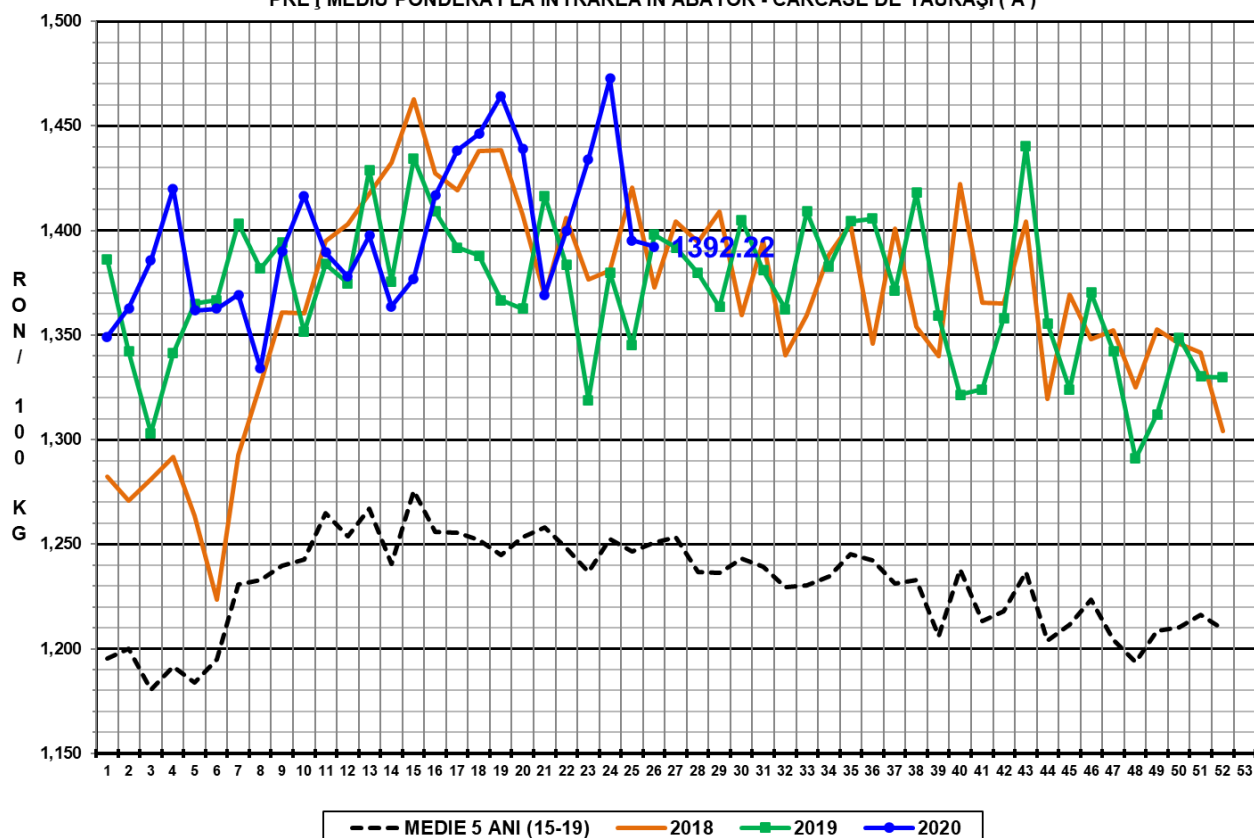

PREȚ MEDIU PONDERAT LA INTRAREA ÎN ABATOR - CARCASE DE VACI (D)

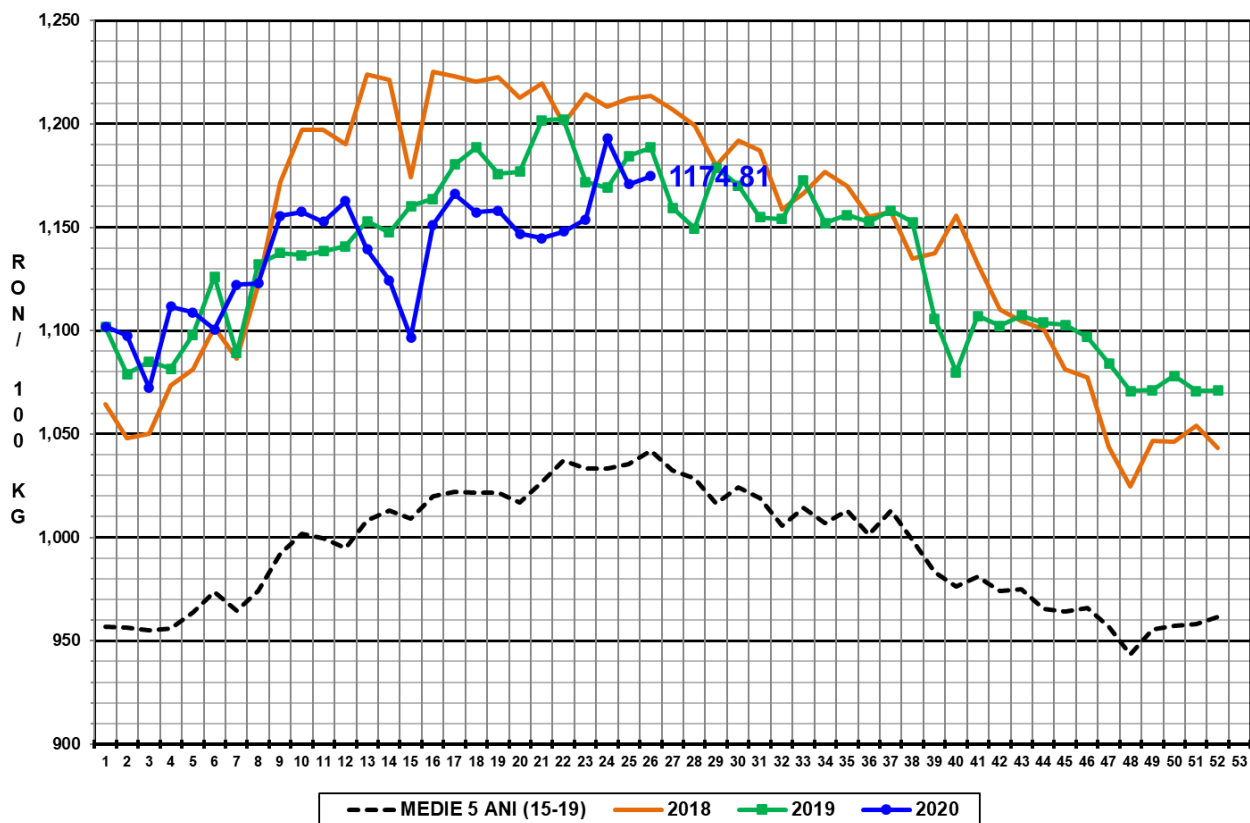

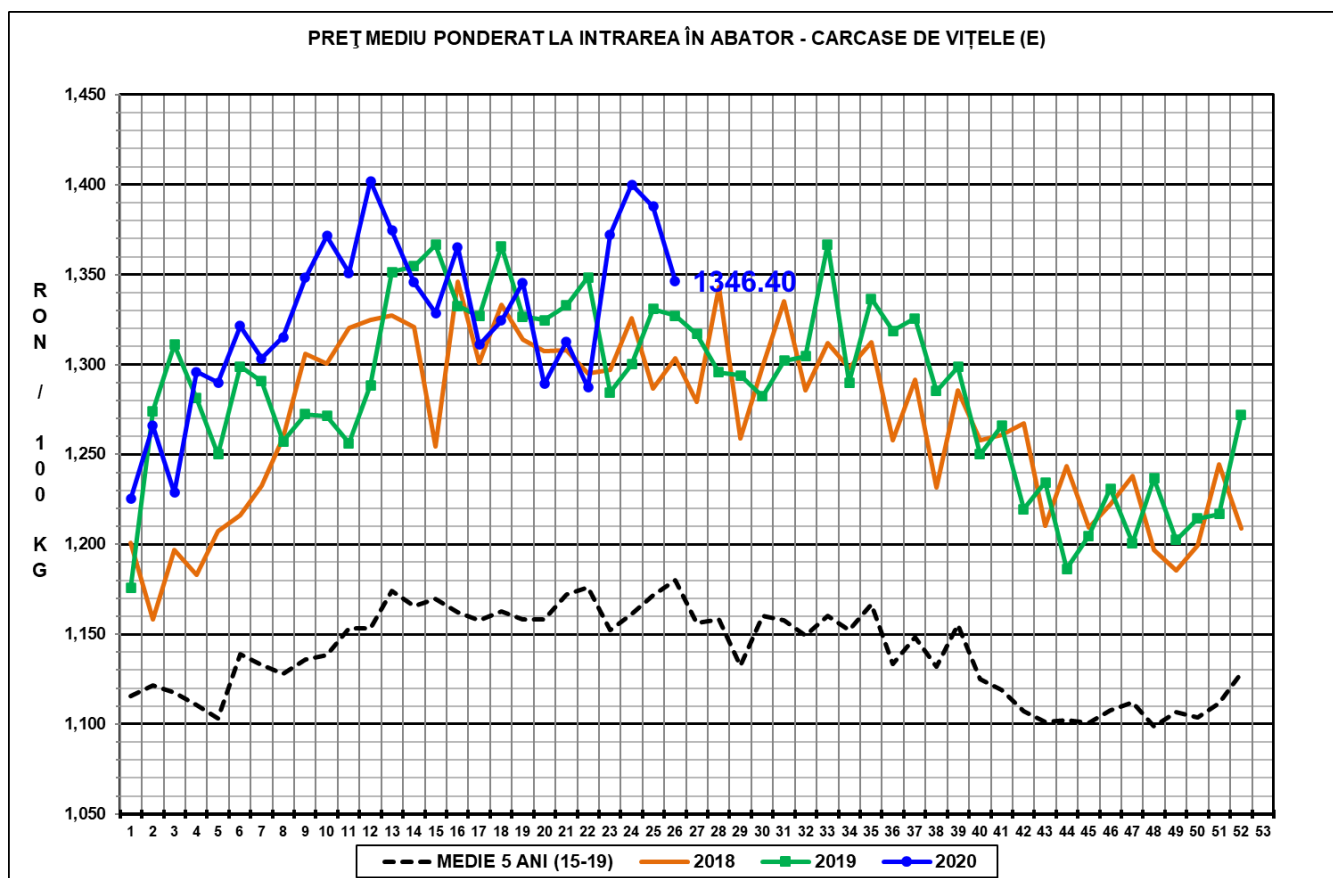

N.B. Prețurile medii ponderate săptămânale au fost calculate după cum urmează:

1. În toate cazurile de la paginile 1 - 3 și în cazul „per combinație categorie, clasă de conformație și grad de acoperire cu grăsime” de la pagina 4, au fost aplicate ponderi „real time”, care constau în greutatea individuală în viu, sau în carcasă ale bovinelor. Prețul mediu ponderat săptămânal (în viu sau în carcasă) este egal cu suma produselor dintre prețul individual (în viu sau în carcasă) și greutatea individuală (în viu sau în carcasă) împărțită la suma ponderilor (greutățile în viu sau în carcasă).

2. În cazul „per categorie” de la paginile 4 - 7, au fost aplicate ponderi bazate pe „cifrele istorice” comunicate de statele membre privind distribuția în clasele SEUROP.