



Prețul de piață al bovinelor la intrarea în abator

Săptămâna 25 (15 – 21 iunie 2020)

SITUAȚIA CARCASELOR DE BOVINE CLASIFICATE ÎN FUNCȚIE DE PROVENIENȚA BOVINELOR SACRIFICATE
ÎN SĂPTĂMÂNA 15 - 21 Iunie 2020

PROVENIENȚĂ BOVINE	CARCASE CLASIFICATE:						PREȚ FEZABIL CATEGORIILE:						
	BOVINE CU VÂRSTA:				TOTAL		A, B, C, D, E, Z				V		
	DE 8 LUNI SAU MAI MULT (A, B, C, D, E, Z)		MAI MICĂ DE 8 LUNI (V)				TOATE CLASELE		CLASELE CONFORM ART 7, REG (UE) 2017/1184		TOATE CLASELE		
	NUMĂR	%	NUMĂR	%	NUMĂR	%	NUMĂR	%	NUMĂR	%	NUMĂR	%	
CUMPARATE	1,233	40.7	74	2.4	1,307	43.1	1,188	39.2	537	17.7	38	1.3	
FERME PROPRII ALE ABATOARELOR	211	7.0	24	0.8	235	7.8	203	6.7	65	2.1	21	0.7	
PRESTĂRI SERVICII	PRODUCĂTORI	1,176	38.8	49	1.6	1,225	40.4	1,151	38.0	187	6.2	49	1.6
	COMERCIANȚI	258	8.5	7	0.2	265	8.7	243	8.0	43	1.4	3	0.1
TOTAL	2,878	94.9	154	5.1	3,032	100.0	2,785	91.9	832	27.4	111	3.7	

1,391 Carcase incluse în rapoartele naționale de prețuri de piață pentru carcasele de bovine cu vârsta de 8 luni sau mai mult
45.9% din total carcase clasificate

602 Carcase incluse în raportul național de prețuri de piață pentru Comisia Europeană
19.8% din total carcase clasificate

59 Carcase incluse în rapoartele naționale de prețuri de piață pentru carcasele de bovine cu vârsta mai mică de 8 luni (viței)
2.0% din total carcase clasificate

Factor general de ajustare pentru cheltuielile de transport a prețurilor raportate: 0.08 RON/kg carcasă caldă-2%

Prețul în viu al bovinelor din toate clasele de conformație și acoperire cu grăsime
la intrarea în abator în săptămâna 15 - 21 iunie 2020

Categorie	Număr	Greutate în viu (kg)	Preț în viu (RON / 100 kg)	Modificare preț	
				1 săpt	1 an
"A" - TĂURAȘI	281	498.9	740.7	-0.28%	5.12%
"B" - TAURI	127	589.1	738.9	4.43%	5.67%
"C" - BOI	17	624.3	632.7	-1.01%	1.77%
"D" - VACI	645	543.0	564.4	-1.14%	1.67%
"E" - VIȚELE	201	494.9	665.1	-2.94%	5.44%
"Z" - TINERET BOVIN	120	409.9	724.4	1.81%	9.51%
A + B + C + D + E + Z	1,391	520.9	642.2	-0.41%	4.52%
"V" - VIȚEI	59	263.0	664.1	-1.39%	8.61%



Raport național prețuri de piață carcase de bovine cu vârsta de 8 luni sau mai mult, la intrarea în abator conform grilei UE

Săptămâna: 25

din: 15/06/20

până în 21/06/20

"A"- CARCASE DE MASCULI NECASTRAȚI CU VÂRSTA CUPRINSĂ ÎNTRE 12 LUNI ȘI MAI PUȚIN DE 24 DE LUNI (TĂURAȘI)								
CONFORMAȚIE	PREȚ MEDIU (RON / 100 kg)					NUMĂR CARCASE	TOTAL	
	GRĂSIMI						GREUTATE MEDIE	PREȚ MEDIU (RON / 100 kg)
	1	2	3	4	5			
E	0.0	0.0	0.0	0.0	0.0	0	0.0	0.0
U	1785.5	1509.7	0.0	0.0	0.0	6	398.5	1700.7
R	1440.1	1527.4	1584.9	0.0	0.0	34	312.7	1505.7
O	1405.3	1384.5	1220.3	0.0	0.0	164	269.5	1382.9
P	1307.7	1388.2	1503.1	0.0	0.0	77	219.3	1340.2
TOTAL	1397.6	1417.8	1329.8	0.0	0.0	281	263.8	1401.0

"B"- CARCASE DE MASCULI NECASTRAȚI CU VÂRSTA DE 24 DE LUNI ȘI MAI MULT (TAURI)								
CONFORMAȚIE	PREȚ MEDIU (RON / 100 kg)					NUMĂR CARCASE	TOTAL	
	GRĂSIMI						GREUTATE MEDIE	PREȚ MEDIU (RON / 100 kg)
	1	2	3	4	5			
E	0.0	0.0	0.0	0.0	0.0	0	0.0	0.0
U	2134.0	0.0	1474.8	0.0	1808.0	6	437.0	1757.3
R	1389.7	1440.3	1496.3	1618.6	1808.0	27	361.9	1472.5
O	1370.4	1322.3	1260.2	0.0	0.0	74	315.1	1338.0
P	1165.3	1222.5	0.0	0.0	0.0	20	215.8	1178.9
TOTAL	1353.8	1351.7	1365.5	1618.6	1808.0	127	315.2	1381.1

"C"- CARCASE DE MASCULI CASTRAȚI CU VÂRSTA DE 12 LUNI ȘI MAI MULT (BOI)								
CONFORMAȚIE	PREȚ MEDIU (RON / 100 kg)					NUMĂR CARCASE	TOTAL	
	GRĂSIMI						GREUTATE MEDIE	PREȚ MEDIU (RON / 100 kg)
	1	2	3	4	5			
E	0.0	0.0	0.0	0.0	0.0	0	0.0	0.0
U	0.0	0.0	0.0	0.0	0.0	0	0.0	0.0
R	1197.9	0.0	0.0	0.0	0.0	2	296.5	1197.9
O	1477.5	1284.4	0.0	0.0	0.0	8	348.8	1347.5
P	1164.5	1266.7	0.0	0.0	0.0	7	266.7	1202.2
TOTAL	1278.2	1279.7	0.0	0.0	0.0	17	308.8	1278.9

"D"- CARCASE DE FEMELE CARE AU FĂTAT (VACI)								
CONFORMAȚIE	PREȚ MEDIU (RON / 100 kg)					NUMĂR CARCASE	TOTAL	
	GRĂSIMI						GREUTATE MEDIE	PREȚ MEDIU (RON / 100 kg)
	1	2	3	4	5			
E	0.0	0.0	0.0	0.0	0.0	0	0.0	0.0
U	1865.0	0.0	0.0	1174.5	0.0	3	420.5	1434.3
R	1280.1	1178.7	1204.6	1163.5	0.0	36	366.5	1188.9
O	1252.6	1183.1	1177.9	1271.0	1073.0	333	278.7	1200.5
P	1102.9	1123.1	1238.6	1160.0	0.0	273	222.9	1130.4
TOTAL	1172.6	1164.2	1192.5	1195.2	1073.0	645	260.6	1176.0

"E"- CARCASE ALE ALTOR BOVINE FEMELE CU VÂRSTA DE 12 LUNI ȘI MAI MULT (VIȚELE)								
CONFORMAȚIE	PREȚ MEDIU (RON / 100 kg)					NUMĂR CARCASE	TOTAL	
	GRĂSIMI						GREUTATE MEDIE	PREȚ MEDIU (RON / 100 kg)
	1	2	3	4	5			
E	0.0	0.0	0.0	0.0	0.0	0	0.0	0.0
U	0.0	0.0	0.0	0.0	0.0	0	0.0	0.0
R	1423.5	1254.2	1424.2	1452.0	0.0	12	311.1	1394.6
O	1406.7	1380.8	1394.9	1423.5	1456.0	126	255.8	1391.5
P	1228.2	1206.4	1218.6	1145.0	0.0	63	210.9	1211.7
TOTAL	1336.3	1327.0	1367.8	1330.5	1456.0	201	245.0	1343.2

"Z"- CARCASE DE BOVINE CU VÂRSTA CUPRINSĂ ÎNTRE 8 LUNI ȘI MAI PUȚIN DE 12 LUNI (TINERET BOVIN)								
CONFORMAȚIE	PREȚ MEDIU (RON / 100 kg)					NUMĂR CARCASE	TOTAL	
	GRĂSIMI						GREUTATE MEDIE	PREȚ MEDIU (RON / 100 kg)
	1	2	3	4	5			
E	0.0	0.0	0.0	0.0	0.0	0	0.0	0.0
U	0.0	1441.0	0.0	0.0	0.0	1	188.2	1441.0
R	1405.1	1432.9	1548.0	0.0	0.0	12	307.6	1436.1
O	1413.6	1421.4	1476.5	0.0	0.0	54	212.0	1420.8
P	1332.0	1441.3	0.0	0.0	0.0	53	189.4	1374.3
TOTAL	1373.5	1430.7	1501.1	0.0	0.0	120	211.4	1404.8

TOATE CATEGORIILE								
CONFORMAȚIE	PREȚ MEDIU (RON / 100 kg)					NUMĂR CARCASE	TOTAL	
	GRĂSIMI						GREUTATE MEDIE	PREȚ MEDIU (RON / 100 kg)
	1	2	3	4	5			
E	0.0	0.0	0.0	0.0	0.0	0	0.0	0.0
U	1862.2	1495.7	1474.8	1174.5	1808.0	16	403.9	1664.1
R	1383.6	1397.8	1392.6	1266.6	1808.0	123	338.3	1376.9
O	1349.9	1293.8	1238.1	1312.8	1245.4	759	272.4	1298.9
P	1177.0	1222.3	1244.3	1149.5	0.0	493	217.5	1199.5
TOTAL	1289.0	1291.0	1257.9	1263.2	1628.8	1391	260.3	1285.0

Prețuri incluse în raportul național de prețuri pentru Comisia Europeană



Raport național parțial prețuri de piață carcase de bovine cu vârsta de 8 luni sau mai mult, la intrarea în abator conform grilei UE (*)

Săptămâna: 25

din: 15/06/20

până în 21/06/20

"A"- CARCASE DE MASCULI NECASTRAȚI CU VÂRSTA CUPRINSĂ ÎNTRE 12 LUNI ȘI MAI PUȚIN DE 24 DE LUNI (TĂURAȘI)								
CONFORMAȚIE	PREȚ MEDIU (RON / 100 kg)					NUMĂR CARCASE	TOTAL	
	GRĂSIMI						GREUTATE MEDIE	PREȚ MEDIU (RON / 100 kg)
	1	2	3	4	5			
E	0.0	0.0	0.0	0.0	0.0	0	0.0	0.0
U	1785.5	1509.7	0.0	0.0	0.0	6	398.5	1700.7
R	1401.1	1411.3	1608.0	0.0	0.0	26	320.3	1425.2
O	1412.9	1385.2	1163.0	0.0	0.0	131	258.0	1385.9
P	1251.5	1383.2	1503.1	0.0	0.0	48	195.3	1298.3
TOTAL	1397.6	1395.5	1304.5	0.0	0.0	211	255.4	1390.7

"B"- CARCASE DE MASCULI NECASTRAȚI CU VÂRSTA DE 24 DE LUNI ȘI MAI MULT (TAURI)								
CONFORMAȚIE	PREȚ MEDIU (RON / 100 kg)					NUMĂR CARCASE	TOTAL	
	GRĂSIMI						GREUTATE MEDIE	PREȚ MEDIU (RON / 100 kg)
	1	2	3	4	5			
E	0.0	0.0	0.0	0.0	0.0	0	0.0	0.0
U	2134.0	0.0	1474.8	0.0	0.0	3	438.1	1706.9
R	1389.7	1461.1	1400.9	0.0	0.0	17	364.6	1429.7
O	1370.3	1371.5	1100.2	0.0	0.0	58	302.3	1350.1
P	1143.6	1222.8	0.0	0.0	0.0	16	190.5	1160.9
TOTAL	1361.0	1392.7	1285.1	0.0	0.0	94	298.9	1363.8

"C"- CARCASE DE MASCULI CASTRAȚI CU VÂRSTA DE 12 LUNI ȘI MAI MULT (BOI)								
CONFORMAȚIE	PREȚ MEDIU (RON / 100 kg)					NUMĂR CARCASE	TOTAL	
	GRĂSIMI						GREUTATE MEDIE	PREȚ MEDIU (RON / 100 kg)
	1	2	3	4	5			
E	0.0	0.0	0.0	0.0	0.0	0	0.0	0.0
U	0.0	0.0	0.0	0.0	0.0	0	0.0	0.0
R	1197.9	0.0	0.0	0.0	0.0	2	296.5	1197.9
O	1477.5	1284.4	0.0	0.0	0.0	8	348.8	1347.5
P	1164.5	1266.7	0.0	0.0	0.0	7	266.7	1202.2
TOTAL	1278.2	1279.7	0.0	0.0	0.0	17	308.8	1278.9

"D"- CARCASE DE FEMELE CARE AU FĂTAT (VACI)								
CONFORMAȚIE	PREȚ MEDIU (RON / 100 kg)					NUMĂR CARCASE	TOTAL	
	GRĂSIMI						GREUTATE MEDIE	PREȚ MEDIU (RON / 100 kg)
	1	2	3	4	5			
E	0.0	0.0	0.0	0.0	0.0	0	0.0	0.0
U	0.0	0.0	0.0	1174.5	0.0	2	393.5	1174.5
R	1280.1	1178.7	1172.4	1119.8	0.0	33	366.4	1167.6
O	1252.6	1183.1	1170.5	1271.0	1073.0	326	275.9	1198.7
P	1102.9	1116.0	1238.6	1160.0	0.0	269	222.8	1128.6
TOTAL	1167.2	1162.5	1186.4	1171.6	1073.0	630	258.3	1170.5

"E"- CARCASE ALE ALTOR BOVINE FEMELE CU VÂRSTA DE 12 LUNI ȘI MAI MULT (VIȚELE)								
CONFORMAȚIE	PREȚ MEDIU (RON / 100 kg)					NUMĂR CARCASE	TOTAL	
	GRĂSIMI						GREUTATE MEDIE	PREȚ MEDIU (RON / 100 kg)
	1	2	3	4	5			
E	0.0	0.0	0.0	0.0	0.0	0	0.0	0.0
U	0.0	0.0	0.0	0.0	0.0	0	0.0	0.0
R	1423.5	1254.2	1397.7	1452.0	0.0	10	305.7	1377.3
O	1407.4	1380.9	1373.2	1423.5	1456.0	106	253.5	1385.3
P	1228.2	1242.7	1278.8	0.0	0.0	42	199.0	1242.7
TOTAL	1333.4	1350.6	1362.6	1432.0	1456.0	158	242.3	1353.6

"Z"- CARCASE DE BOVINE CU VÂRSTA CUPRINSĂ ÎNTRE 8 LUNI ȘI MAI PUȚIN DE 12 LUNI (TINERET BOVIN)								
CONFORMAȚIE	PREȚ MEDIU (RON / 100 kg)					NUMĂR CARCASE	TOTAL	
	GRĂSIMI						GREUTATE MEDIE	PREȚ MEDIU (RON / 100 kg)
	1	2	3	4	5			
E	0.0	0.0	0.0	0.0	0.0	0	0.0	0.0
U	0.0	1441.0	0.0	0.0	0.0	1	188.2	1441.0
R	1405.1	1399.8	1548.0	0.0	0.0	11	308.1	1416.5
O	1409.4	1423.7	1476.5	0.0	0.0	42	222.2	1421.5
P	1349.4	1544.8	0.0	0.0	0.0	24	198.7	1427.7
TOTAL	1386.7	1444.5	1501.1	0.0	0.0	78	226.6	1422.4

TOATE CATEGORIILE								
CONFORMAȚIE	PREȚ MEDIU (RON / 100 kg)					NUMĂR CARCASE	TOTAL	
	GRĂSIMI						GREUTATE MEDIE	PREȚ MEDIU (RON / 100 kg)
	1	2	3	4	5			
E	0.0	0.0	0.0	0.0	0.0	0	0.0	0.0
U	1861.6	1495.7	1474.8	1174.5	0.0	12	390.1	1603.5
R	1368.4	1344.7	1359.3	1145.7	0.0	99	339.9	1324.2
O	1346.0	1288.4	1208.4	1312.8	1245.4	671	268.7	1290.2
P	1148.7	1196.4	1254.9	1160.0	0.0	406	215.1	1176.7
TOTAL	1276.6	1276.8	1233.9	1207.6	1245.4	1188	257.5	1266.3

(*) Pentru calcularea prețurilor medii au fost luate în considerare doar bovinele cumparate de către abatoare



**Raport prețuri de piață din România versus prețuri de piață comunitare
conform Art.7 Regulamentul de punere în aplicare (UE) 2017/1184 al Comisiei din 20 aprilie 2017**

Săptămâna: 25

din: 15/06/20

până în: 21/06/20

CATEGORIA	CLASA	PREȚ MEDIU			PREȚ RO /PREȚ COMUNITAR (%)
		ROMANIA		UE	
		RON / 100 kg	€ / 100 kg	€ / 100 kg	
Z	U2	1441.00	297.87	383.98	-22.43
Z	U3	0.00	0.00	373.66	
Z	R2	1432.90	296.19	353.86	-16.30
Z	R3	1548.00	319.99	359.79	-11.06 (*)
Z	O2	1421.38	293.81	355.70	-17.40
Z	O3	1476.46	305.20	387.98	-21.34
Z		1434.78	296.58	368.49	-19.51
A	U2	1509.67	312.06	376.40	-17.09
A	U3	0.00	0.00	365.61	
A	R2	1527.38	315.72	344.66	-8.40
A	R3	1584.86	327.61	349.51	-6.27 (*)
A	O2	1384.48	286.19	310.75	-7.90
A	O3	1220.27	252.24	323.72	-22.08
A		1395.17	288.40	349.29	-17.43
B	R3	1496.29	309.30	293.48	5.39
C	U2	0.00	0.00	380.93	
C	U3	0.00	0.00	391.38	
C	U4	0.00	0.00	375.86	
C	R3	0.00	0.00	367.38	(*)
C	R4	0.00	0.00	362.24	
C	O3	0.00	0.00	342.62	
C	O4	0.00	0.00	348.47	
C		0.00	0.00	360.69	
D	R3	1204.59	249.00	347.96	-28.44
D	R4	1163.49	240.50	292.94	-17.90
D	O2	1183.15	244.57	252.75	-3.24
D	O3	1177.94	243.49	274.94	-11.44 (*)
D	O4	1271.00	262.73	275.61	-4.67
D	P2	1123.09	232.15	226.14	2.66
D	P3	1238.60	256.03	266.68	-3.99
D		1170.90	242.04	275.04	-12.00
E	U2	0.00	0.00	409.74	
E	U3	0.00	0.00	410.12	
E	R2	1254.20	259.26	357.30	-27.44
E	R3	1424.20	294.40	364.84	-19.31 (*)
E	R4	1452.00	300.14	341.05	-12.00
E	O2	1380.76	285.42	279.02	2.29
E	O3	1394.88	288.34	304.68	-5.36
E	O4	1423.49	294.25	329.10	-10.59
E		1387.77	286.87	357.71	-19.80
TOATE CATEGORIILE		1277.33	264.04	327.03	-19.26

(*) CATEGORII ȘI CLASE DE REFERINȚĂ ÎN UE28: Z3, AR3, CR3, DO3 ȘI ER3



**CARCASE DE CARCASE DE BOVINE CU VÂRSTA DE 8 LUNI SAU MAI MULT LA INTRAREA ÎN ABATOR
CONFORM ART.7 REGULAMENTUL DE PUNERE ÎN APLICARE (UE) 2017/1184 AL COMISIEI DIN 20 APRILIE 2017**

Cotații naționale (RON / 100 kg)	SĂPT 25 / 2020	VARIAȚIE		
		1 SĂPT	1 AN	Medie 5 ani (15 - 19)
Tăurași "A"	1,395.17	-5.26%	3.72%	11.91%
Vaci "D"	1,170.90	-1.84%	-1.14%	13.07%
Vițele "E"	1,387.77	-0.87%	4.27%	18.47%

Prețuri medii europene (€ / 100 kg)	SĂPT 25 / 2020			VARIAȚIE					
				1 SĂPT			1 AN		
	A	D	E	A	D	E	A	D	E
UE27	349.29	275.04	357.71	-0.60%	1.89%	0.56%	-1.44%	-4.49%	-3.11%
Franța	372.33	326.81	417.35	-0.34%	0.54%	0.32%	-1.79%	0.47%	2.30%
Germania	352.18	268.93	315.57	-0.45%	4.10%	1.83%	2.98%	-8.86%	-6.58%
Italia	394.45	236.45	433.42	-2.25%	3.51%	1.47%	-4.32%	(*)	(*)
Țările de Jos	316.65	262.68	231.25	3.71%	5.87%	-8.55%	-7.17%	2.72%	-9.33%
Polonia	281.12	232.38	281.81	-0.19%	1.27%	0.35%	-1.19%	-8.65%	-7.14%
România	288.39	242.04	286.86	-2.64%	1.55%	1.20%	1.31%	-3.44%	1.85%
Ungaria	256.42	176.05	213.28	6.92%	0.75%	10.93%	-0.52%	-16.17%	-2.01%

(*) date nedisponibile

PREȚ MEDIU PONDERAT LA INTRAREA ÎN ABATOR - CARCASE DE TĂURAȘI (A)

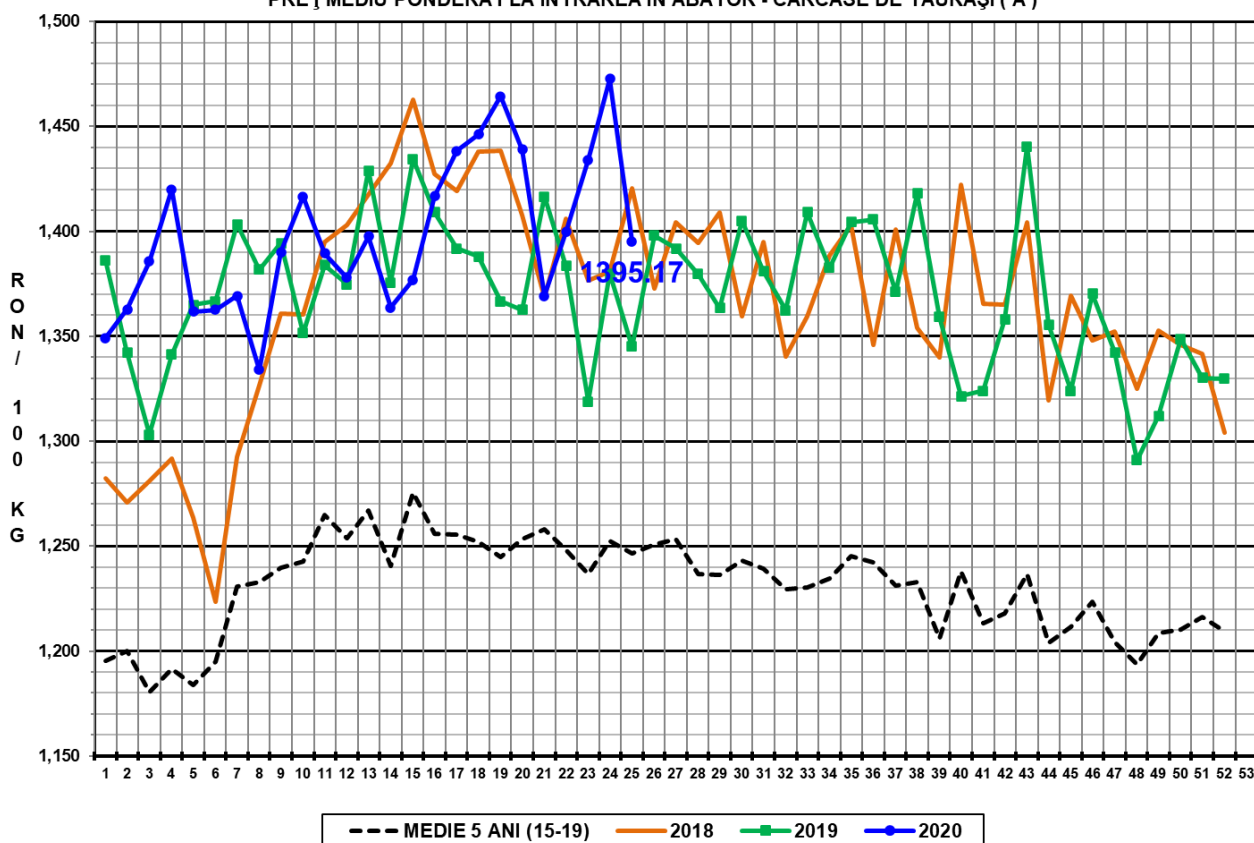

PREȚ MEDIU PONDERAT LA INTRAREA ÎN ABATOR - CARCASE DE VACI (D)

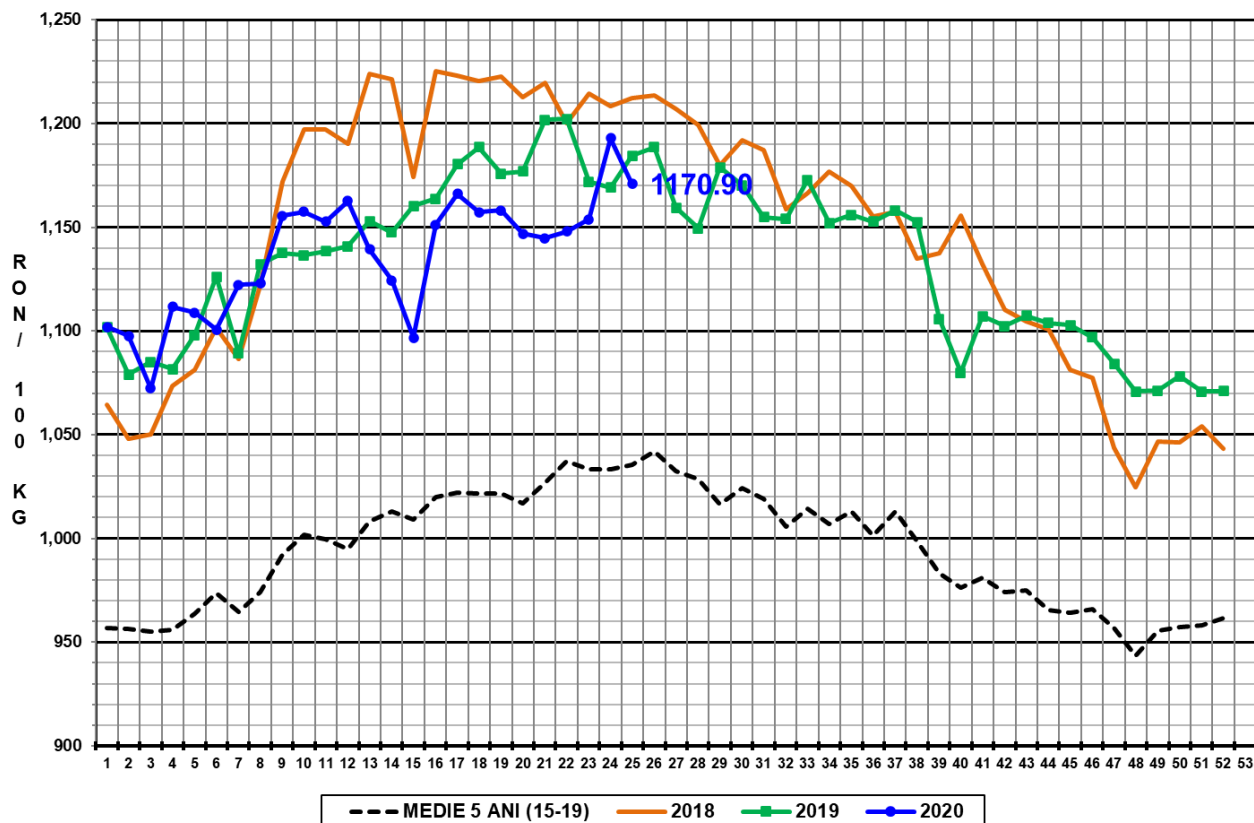

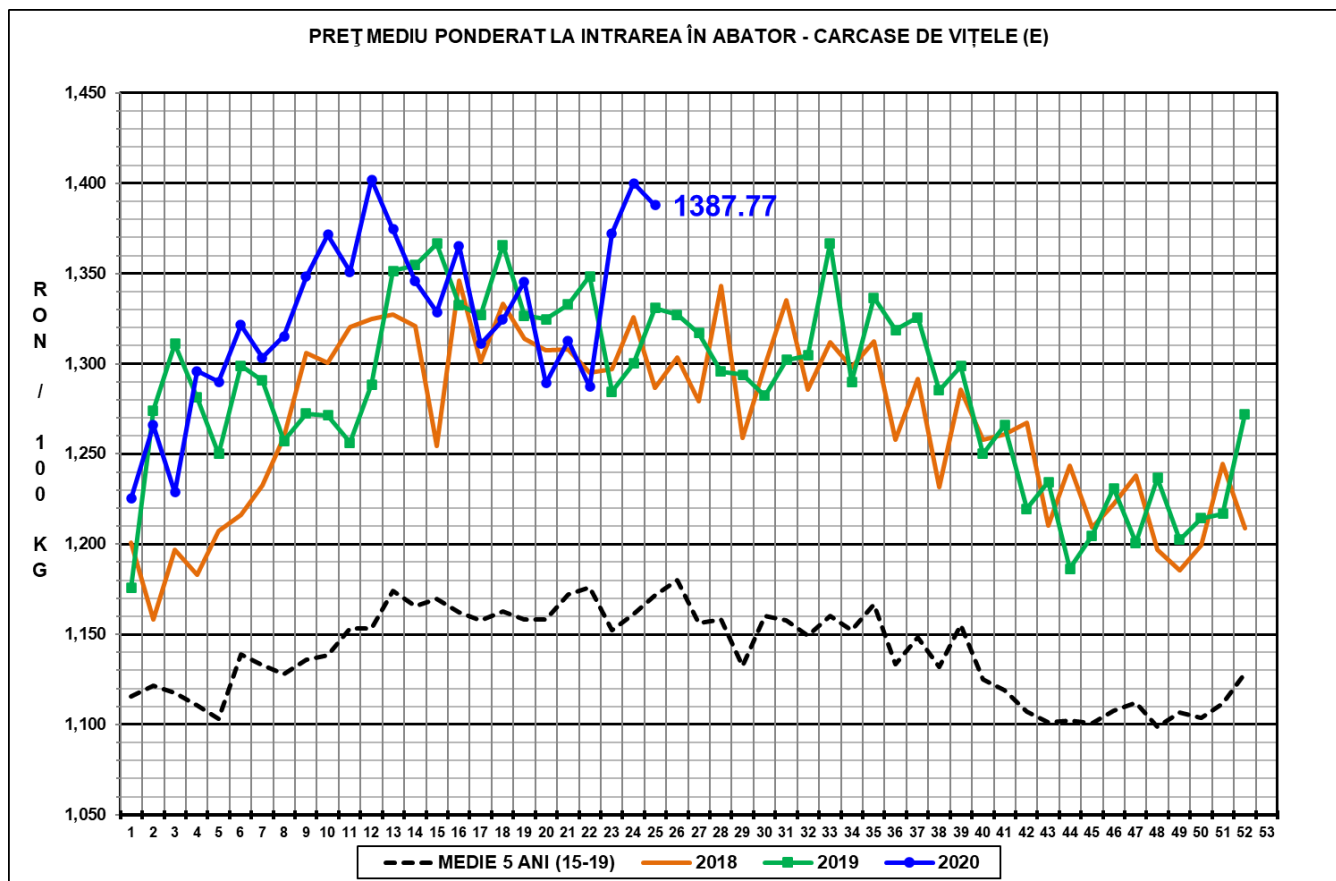

N.B. Prețurile medii ponderate săptămânale au fost calculate după cum urmează:

1. În toate cazurile de la paginile 1 - 3 și în cazul „per combinație categorie, clasă de conformație și grad de acoperire cu grăsime” de la pagina 4, au fost aplicate ponderi „real time”, care constau în greutatele individuale în viu, sau în carcasă ale bovinelor. Prețul mediu ponderat săptămânal (în viu sau în carcasă) este egal cu suma produselor dintre prețul individual (în viu sau în carcasă) și greutatea individuală (în viu sau în carcasă) împărțită la suma ponderilor (greutățile în viu sau în carcasă).

2. În cazul „per categorie” de la paginile 4 - 7, au fost aplicate ponderi bazate pe „cifrele istorice” comunicate de statele membre privind distribuția în clasele SEUROP.