



# Prețul de piață al bovinelor la intrarea în abator Mai 2020

SITUAȚIA CARCASELOR DE BOVINE CLASIFICATE  
ÎN FUNCȚIE DE PROVENIENȚA BOVINELOR SACRIFICATE ÎN LUNA MAI 2020

PROVENIENȚĂ BOVINE  SACRIFICATE	CARCASE CLASIFICATE:						PREȚ FEZABIL CATEGORIILE:						
	BOVINE CU VÂRSTA:				TOTAL		A, B, C, D, E, Z				V		
	DE 8 LUNI SAU MAI MULT (A, B, C, D, E, Z)		MAI MICĂ DE 8 LUNI (V)				TOATE CLASELE		CLASELE CONFORM REGULAMENTULUI (UE) NR. 148 /2014		TOATE CLASELE		
	NUMĂR	%	NUMĂR	%	NUMĂR	%	NUMĂR	%	NUMĂR	%	NUMĂR	%	
CUMPĂRATE	5,510	43.0	231	1.8	5,741	44.8	5,215	40.7	2,358	18.4	150	1.2	
FERME PROPRII ALE ABATOARELOR	975	7.6	57	0.4	1,032	8.0	941	7.3	297	2.3	55	0.4	
PRESTĂRI SERVICII	PRODUCĂTORI	4,539	35.4	201	1.6	4,740	37.0	4,449	34.7	768	6.0	198	1.5
	COMERCIANȚI	1,227	9.6	83	0.6	1,310	10.2	1,191	9.3	230	1.8	75	0.6
TOTAL	12,251	95.5	572	4.5	12,823	100.0	11,796	92.0	3,653	28.5	478	3.7	

6,156 Carcase incluse în rapoartele naționale de prețuri de piață  
48.0% din total carcase clasificate

2,655 Carcase incluse în raportul național de prețuri de piață pentru Comisia Europeană  
20.7% din total carcase clasificate

205 Carcase incluse în rapoartele naționale de prețuri de piață pentru carcasele de bovine cu vârsta mai mică de 8 luni (viței)  
1.6% din total carcase clasificate

## Prețul în viu al bovinelor din toate clasele de conformație și acoperire cu grăsime la intrarea în abator în luna mai 2020

Categoria	Număr	Greutate în viu (kg)	Preț în viu (RON / 100 kg)	Modificare preț	
				1 luna	1 an
"A" - TĂURAȘI	1,328	492.9	729.1	-0.96%	1.45%
"B" - TAURI	510	598.5	707.6	-0.90%	-1.61%
"C" - BOI	64	744.7	642.1	-0.61%	-3.16%
"D" - VACI	3,042	538.4	545.7	1.22%	-2.15%
"E" - VIȚELE	839	495.2	645.1	0.15%	-0.18%
"Z" - TINERET BOVIN	373	377.2	695.2	-1.06%	2.25%
A + B + C + D + E + Z	6,156	520.0	619.6	-0.11%	0.35%
"V" - VIȚEI	205	252.7	683.8	3.77%	3.86%



**Raport național prețuri de piață carcase de bovine cu vârsta de 8 luni sau mai mult, la intrarea în abator conform grilei UE**  
Luna: mai-20

<b>"A"- CARCASE DE MASCULI NECASTRAȚI CU VÂRSTA CUPRINSĂ ÎNTRE 12 LUNI ȘI MAI PUȚIN DE 24 DE LUNI (TĂURAȘI)</b>								
CONFORMAȚIE	PREȚ MEDIU (RON / 100 kg )					NUMĂR CARCASE	TOTAL	
	GRĂSIME						GREUTATE MEDIE	PREȚ MEDIU (RON / 100 kg )
	1	2	3	4	5			
E	0.0	0.0	1329.0	0.0	0.0	1	666.4	1329.0
U	1879.1	1463.6	1416.6	0.0	0.0	25	436.9	1647.6
R	1438.6	1472.1	1626.3	1350.0	0.0	115	327.2	1476.7
O	1391.9	1400.6	1376.3	1476.6	0.0	685	264.4	1395.4
P	1332.5	1376.4	1390.1	0.0	0.0	502	222.2	1345.9
<b>TOTAL</b>	<b>1384.9</b>	<b>1404.7</b>	<b>1437.9</b>	<b>1454.2</b>	<b>0.0</b>	<b>1328</b>	<b>257.4</b>	<b>1396.2</b>

<b>"B"- CARCASE DE MASCULI NECASTRAȚI CU VÂRSTA DE 24 DE LUNI ȘI MAI MULT (TAURI)</b>								
CONFORMAȚIE	PREȚ MEDIU (RON / 100 kg )					NUMĂR CARCASE	TOTAL	
	GRĂSIME						GREUTATE MEDIE	PREȚ MEDIU (RON / 100 kg )
	1	2	3	4	5			
E	1284.0	0.0	0.0	0.0	0.0	1	473.3	1284.0
U	1488.2	1426.7	1271.0	1394.5	1808.0	12	397.6	1447.2
R	1401.3	1273.9	1441.7	1420.4	0.0	90	411.2	1370.3
O	1366.7	1313.4	1363.5	1565.2	0.0	306	312.3	1357.0
P	1285.5	1333.2	0.0	0.0	0.0	101	214.6	1295.3
<b>TOTAL</b>	<b>1356.6</b>	<b>1307.7</b>	<b>1386.0</b>	<b>1493.9</b>	<b>1808.0</b>	<b>510</b>	<b>312.7</b>	<b>1354.2</b>

<b>"C"- CARCASE DE MASCULI CASTRAȚI CU VÂRSTA DE 12 LUNI ȘI MAI MULT (BOI)</b>								
CONFORMAȚIE	PREȚ MEDIU (RON / 100 kg )					NUMĂR CARCASE	TOTAL	
	GRĂSIME						GREUTATE MEDIE	PREȚ MEDIU (RON / 100 kg )
	1	2	3	4	5			
E	0.0	0.0	0.0	0.0	0.0	0	0.0	0.0
U	0.0	0.0	0.0	1259.0	1236.0	2	449.6	1246.5
R	1205.0	1273.9	1273.6	1465.4	0.0	15	425.6	1311.6
O	1251.1	1293.8	1217.7	1307.0	0.0	40	370.7	1270.1
P	1247.2	1334.2	0.0	0.0	0.0	7	253.7	1281.0
<b>TOTAL</b>	<b>1246.7</b>	<b>1293.4</b>	<b>1244.4</b>	<b>1381.5</b>	<b>1236.0</b>	<b>64</b>	<b>373.2</b>	<b>1281.1</b>

<b>"D"- CARCASE DE FEMELE CARE AU FĂTAT (VACI)</b>								
CONFORMAȚIE	PREȚ MEDIU (RON / 100 kg )					NUMĂR CARCASE	TOTAL	
	GRĂSIME						GREUTATE MEDIE	PREȚ MEDIU (RON / 100 kg )
	1	2	3	4	5			
E	0.0	0.0	0.0	0.0	0.0	0	0.0	0.0
U	0.0	0.0	0.0	1137.0	0.0	1	397.9	1137.0
R	1364.9	1198.9	1181.0	1068.7	0.0	187	349.4	1187.1
O	1201.0	1173.8	1165.7	1209.1	1295.3	1549	278.8	1178.9
P	1049.4	1102.0	1149.8	1099.0	0.0	1305	218.1	1077.0
<b>TOTAL</b>	<b>1111.0</b>	<b>1156.2</b>	<b>1164.4</b>	<b>1145.7</b>	<b>1295.3</b>	<b>3042</b>	<b>257.2</b>	<b>1142.5</b>

<b>"E"- CARCASE ALE ALTOR BOVINE FEMELE CU VÂRSTA DE 12 LUNI ȘI MAI MULT (VIȚELE)</b>								
CONFORMAȚIE	PREȚ MEDIU (RON / 100 kg )					NUMĂR CARCASE	TOTAL	
	GRĂSIME						GREUTATE MEDIE	PREȚ MEDIU (RON / 100 kg )
	1	2	3	4	5			
E	0.0	0.0	0.0	0.0	0.0	0	0.0	0.0
U	0.0	1381.7	1430.7	0.0	0.0	6	356.9	1399.2
R	1248.9	1305.6	1316.1	1320.1	1500.0	61	314.1	1310.1
O	1299.0	1288.9	1344.8	1352.4	0.0	535	260.7	1310.9
P	1206.0	1279.9	1330.7	1159.0	0.0	237	192.9	1248.3
<b>TOTAL</b>	<b>1257.6</b>	<b>1289.6</b>	<b>1340.6</b>	<b>1336.0</b>	<b>1500.0</b>	<b>839</b>	<b>246.1</b>	<b>1297.9</b>

<b>"Z"- CARCASE DE BOVINE CU VÂRSTA CUPRINSĂ ÎNTRE 8 LUNI ȘI MAI PUȚIN DE 12 LUNI (TINERET BOVIN)</b>								
CONFORMAȚIE	PREȚ MEDIU (RON / 100 kg )					NUMĂR CARCASE	TOTAL	
	GRĂSIME						GREUTATE MEDIE	PREȚ MEDIU (RON / 100 kg )
	1	2	3	4	5			
E	0.0	0.0	0.0	0.0	0.0	0	0.0	0.0
U	1384.0	1593.0	0.0	0.0	0.0	2	350.8	1519.7
R	1537.1	1389.8	0.0	0.0	0.0	22	245.6	1476.2
O	1353.1	1419.4	1396.0	0.0	0.0	162	214.0	1385.1
P	1302.8	1412.8	1409.8	0.0	0.0	187	164.3	1326.7
<b>TOTAL</b>	<b>1339.3</b>	<b>1418.2</b>	<b>1397.9</b>	<b>0.0</b>	<b>0.0</b>	<b>373</b>	<b>191.6</b>	<b>1368.2</b>

<b>TOATE CATEGORIILE</b>								
CONFORMAȚIE	PREȚ MEDIU (RON / 100 kg )					NUMĂR CARCASE	TOTAL	
	GRĂSIME						GREUTATE MEDIE	PREȚ MEDIU (RON / 100 kg )
	1	2	3	4	5			
E	1284.0	0.0	1329.0	0.0	0.0	2	569.9	1310.3
U	1766.7	1450.1	1386.0	1301.8	1502.7	48	413.2	1539.6
R	1410.3	1294.1	1310.9	1194.6	1500.0	490	348.8	1318.1
O	1308.3	1266.4	1226.8	1314.5	1295.3	3277	273.9	1271.5
P	1165.3	1208.5	1189.2	1109.0	0.0	2339	212.1	1179.0
<b>TOTAL</b>	<b>1250.7</b>	<b>1257.6</b>	<b>1235.7</b>	<b>1260.6</b>	<b>1405.7</b>	<b>6156</b>	<b>257.6</b>	<b>1251.0</b>



**Raport prețuri de piață din România versus prețuri de piață comunitare  
conform Art.7 Regulamentul de punere în aplicare (UE) 2017/1184 al Comisiei din 20 aprilie 2017**

luna: mai-20

CATEGORIA	CLASA	PREȚ MEDIU			PREȚ RO /PREȚ COMUNITAR (%)
		ROMANIA		UE	
		RON / 100 kg	€ / 100 kg	€ / 100 kg	
Z	U2	1593.00	329.56	385.37	-14.48
Z	U3	0.00	0.00	376.24	
Z	R2	1399.89	289.41	358.56	-19.29
Z	R3	1667.00	344.26	358.82	-4.06 (*)
Z	O2	1413.31	292.12	318.05	-8.15
Z	O3	1459.15	301.72	330.84	-8.80
<b>Z</b>		<b>1420.66</b>	<b>293.64</b>	<b>348.22</b>	<b>-15.67</b>
A	U2	1498.94	309.97	375.47	-17.44
A	U3	1421.99	294.30	362.90	-18.90
A	R2	1466.79	303.19	339.80	-10.77
A	R3	1601.40	331.02	343.91	-3.75 (*)
A	O2	1401.16	289.62	305.22	-5.11
A	O3	1378.61	284.96	317.25	-10.18
<b>A</b>		<b>1420.73</b>	<b>293.67</b>	<b>345.30</b>	<b>-14.95</b>
<b>B</b>	<b>R3</b>	<b>1453.30</b>	<b>300.43</b>	<b>290.49</b>	<b>3.42</b>
C	U2	0.00	0.00	380.10	
C	U3	0.00	0.00	384.59	
C	U4	1259.00	260.04	368.91	-29.51
C	R3	1267.01	261.85	358.38	-26.94 (*)
C	R4	1465.40	302.46	356.30	-15.11
C	O3	1227.59	253.84	336.71	-24.61
C	O4	1251.55	258.35	342.03	-24.47
<b>C</b>		<b>1247.24</b>	<b>257.80</b>	<b>354.01</b>	<b>-27.18</b>
D	R3	1175.61	242.99	327.92	-25.90
D	R4	1077.02	222.62	276.93	-19.61
D	O2	1172.05	242.26	237.43	2.03
D	O3	1168.00	241.42	259.57	-6.99 (*)
D	O4	1210.69	250.24	261.56	-4.33
D	P2	1105.64	228.54	215.27	6.16
D	P3	1151.60	238.04	257.88	-7.69
<b>D</b>		<b>1150.14</b>	<b>237.73</b>	<b>261.03</b>	<b>-8.93</b>
E	U2	1338.61	276.39	418.31	-33.93
E	U3	1448.59	299.51	406.55	-26.33
E	R2	1286.82	266.00	344.76	-22.84
E	R3	1288.12	266.25	354.24	-24.84 (*)
E	R4	1311.83	271.24	332.78	-18.49
E	O2	1291.90	267.04	271.59	-1.68
E	O3	1346.79	278.38	292.33	-4.77
E	O4	1377.84	284.79	323.39	-11.94
<b>E</b>		<b>1310.20</b>	<b>270.82</b>	<b>350.48</b>	<b>-22.73</b>
<b>TOATE CATEGORIILE</b>		<b>1258.96</b>	<b>260.23</b>	<b>317.98</b>	<b>-18.16</b>

(\*) CATEGORII ȘI CLASE DE REFERINȚĂ ÎN UE28: Z3, AR3, CR3, DO3 ȘI ER3



## CARCASE DE BOVINE CU VÂRSTA DE 8 LUNI SAU MAI MULT

CONFORM ART.7 REGULAMENTUL DE PUNERE ÎN APLICARE (UE) 2017/1184 AL COMISIEI DIN 20 APRILIE 2017

Cotații naționale ( RON / 100 kg ) la intrarea în abator	MAI / 2020	VARIAȚIE		
		1 LUNĂ	1 AN	Medie 5 ani (15 - 19)
Tăurași "A"	1,420.73	0.93%	2.72%	13.62%
Vaci "D"	1,150.14	1.04%	-3.21%	12.36%
Vițele "E"	1,310.20	-1.88%	-2.04%	12.59%

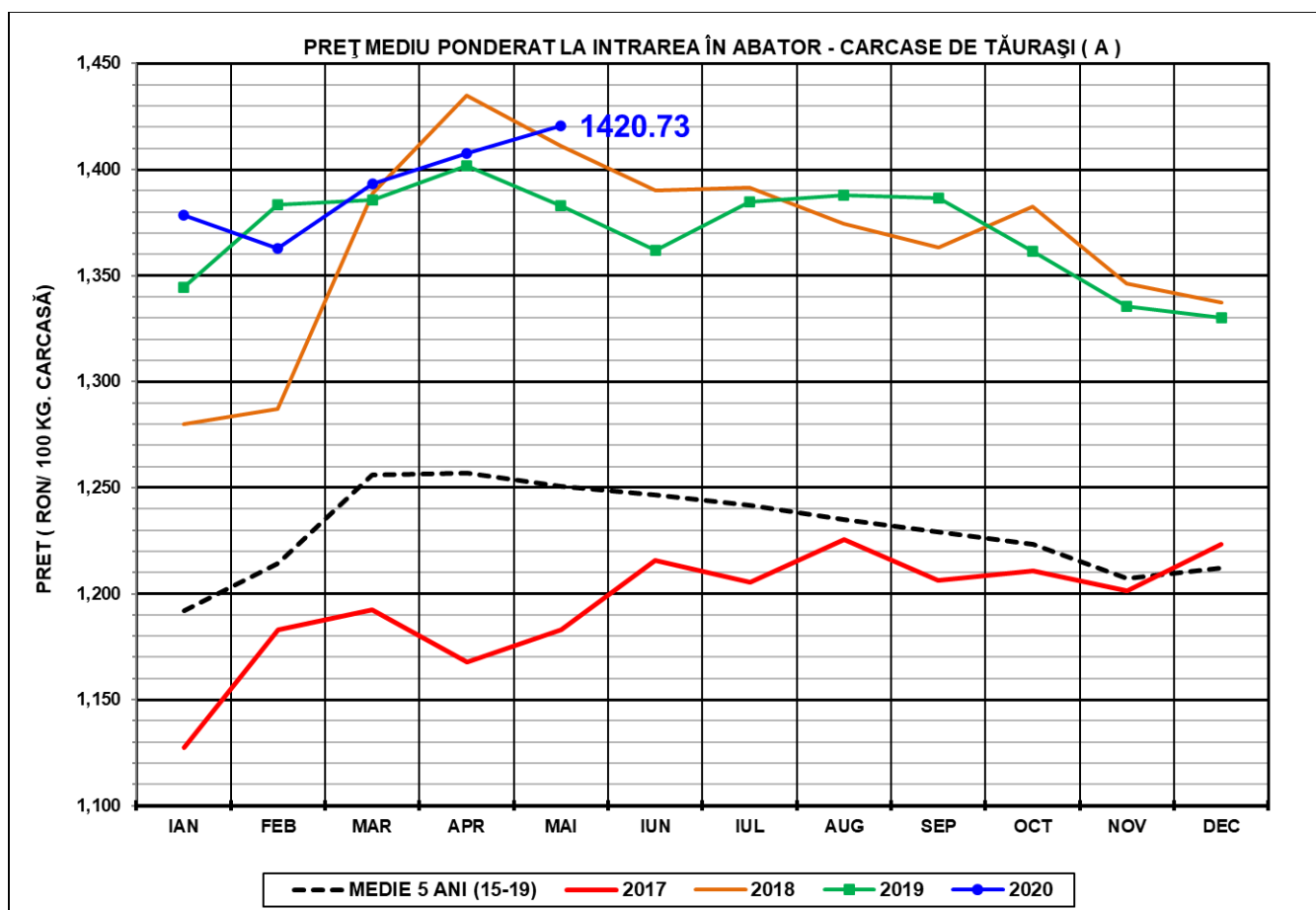



### PREȚ MEDIU PONDERAT LA INTRAREA ÎN ABATOR - CARCASE DE VACI ( D )

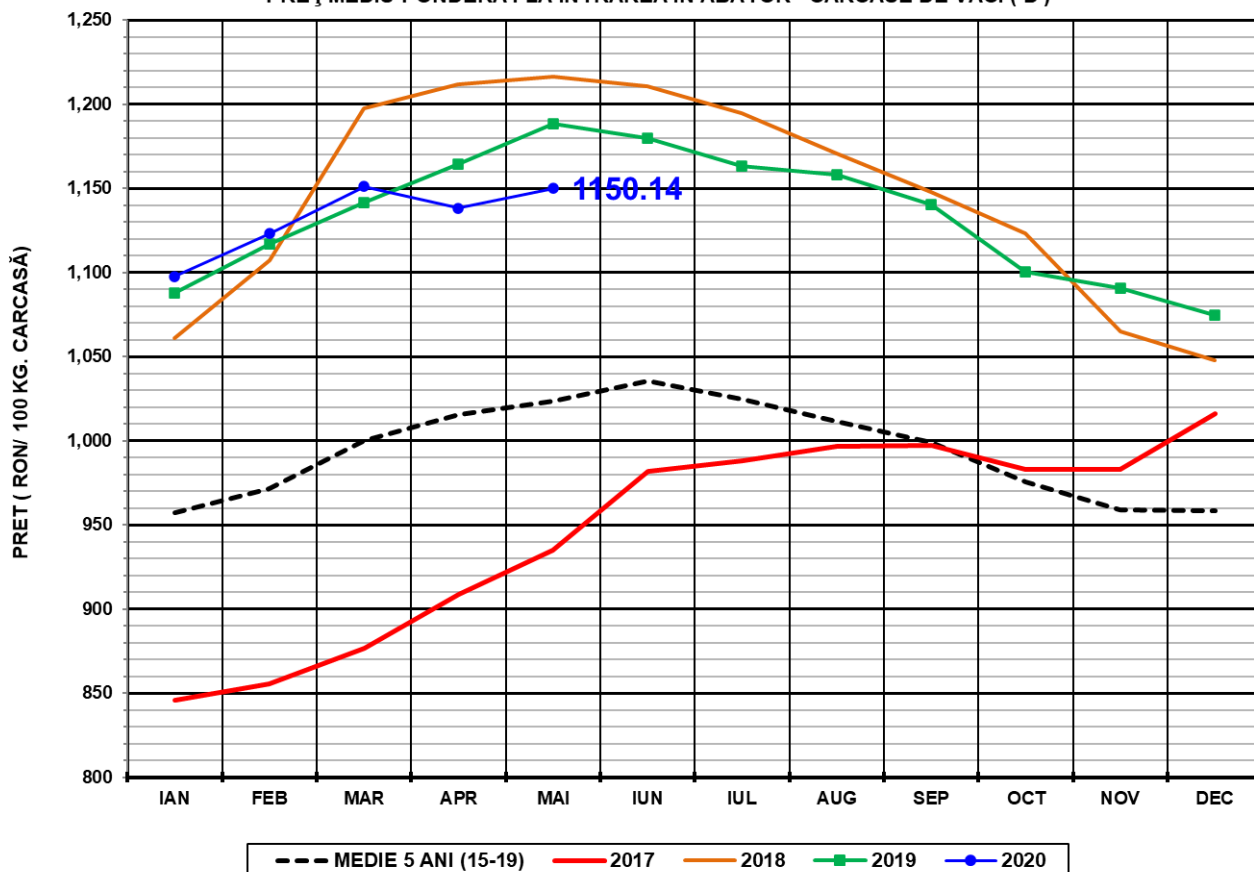

### PREȚ MEDIU PONDERAT LA INTRAREA ÎN ABATOR - CARCASE DE ALTE FEMELE ( E )

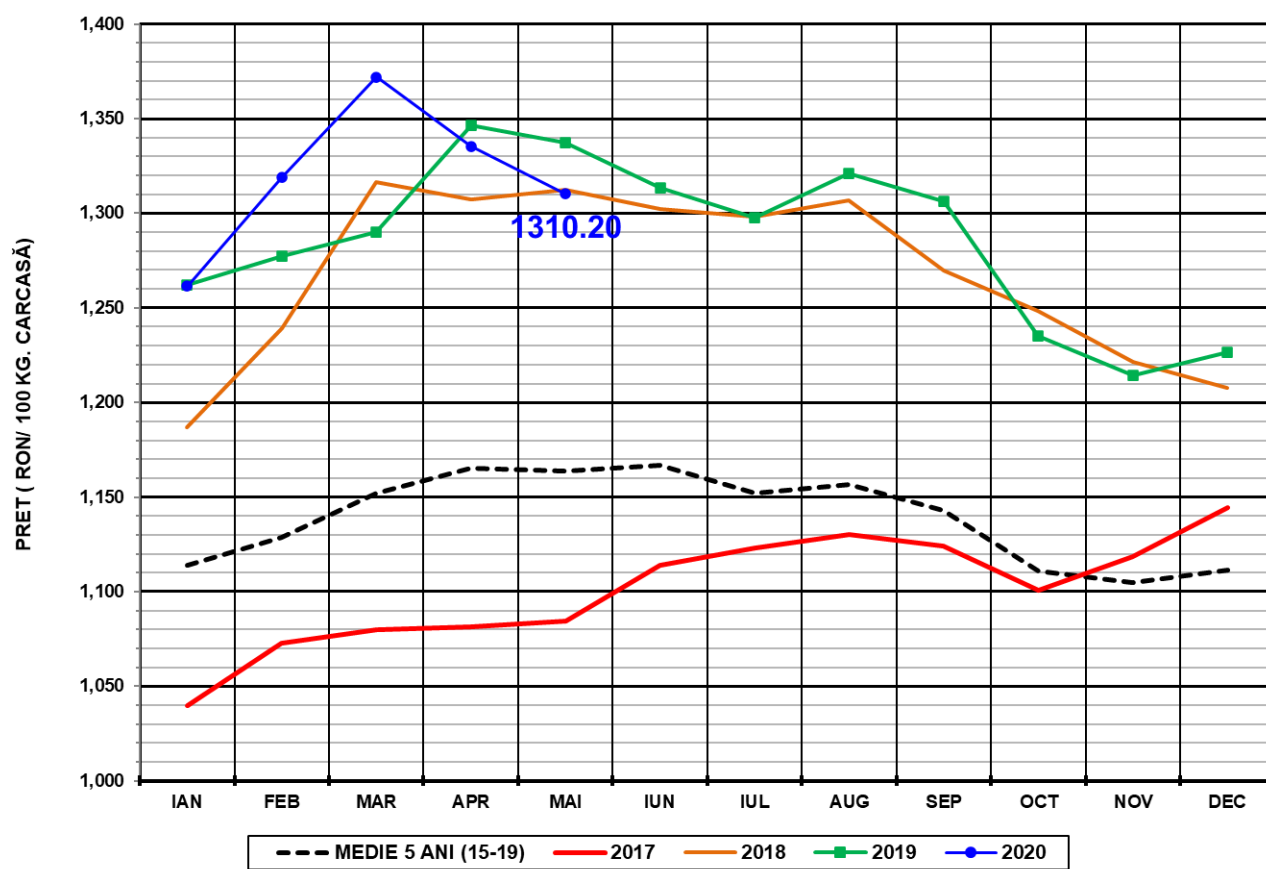



**N.B. Prețurile medii ponderate lunare au fost calculate după cum urmează:**

**1. În toate cazurile de la paginile 1 și 2 au fost aplicate ponderi „real time”, care constau în greutatea individuală în viu, sau în carcasă ale bovinelor. Prețul mediu ponderat lunar (în viu sau în carcasă) este egal cu suma produselor dintre prețul individual (în viu sau în carcasă) și greutatea individuală (în viu sau în carcasă) împărțită la suma ponderilor (greutățile în viu sau în carcasă).**

**2. În toate cazurile de la paginile 3 - 5 au fost aplicate ponderi care constau în numărul de zile din săptămânile care formează luna calendaristică (câte 7 zile ale celor 3 - 4 săptămâni întregi și zilele celor 1 - 2 fracțiuni de săptămână). Prețul mediu ponderat lunar în carcasă este egal cu suma produselor dintre prețul mediu ponderat săptămânal în carcasă și 7 sau numărul de zile al fracțiunii de săptămână împărțită la suma ponderilor (numărul de zile din lună: 28 - 31).**