



# Prețul de piață al bovinelor la intrarea în abator

## Săptămâna 23 (1 – 7 iunie 2020)

SITUAȚIA CARCASELOR DE BOVINE CLASIFICATE ÎN FUNCȚIE DE PROVENIENȚA BOVINELOR SACRIFICATE  
ÎN SĂPTĂMÂNA 1 - 7 IUNIE 2020

PROVENIENȚĂ BOVINE  SACRIFICATE	CARCASE CLASIFICATE:						PREȚ FEZABIL CATEGORIILE:						
	BOVINE CU VÂRSTA:				TOTAL		A, B, C, D, E, Z				V		
	DE 8 LUNI SAU MAI MULT (A, B, C, D, E, Z)		MAI MICĂ DE 8 LUNI (V)				TOATE CLASELE		CLASELE CONFORM ART 7, REG (UE) 2017/1184		TOATE CLASELE		
	NUMĂR	%	NUMĂR	%	NUMĂR	%	NUMĂR	%	NUMĂR	%	NUMĂR	%	
CUMPĂRATE	1,194	40.3	54	1.8	1,248	42.2	1,140	38.5	515	17.4	31	1.0	
FERME PROPRII ALE ABATOARELOR	240	8.1	7	0.2	247	8.3	239	8.1	79	2.7	6	0.2	
PRESTĂRI SERVICII	PRODUCĂTORI	1,103	37.3	71	2.4	1,174	39.7	1,089	36.8	180	6.1	70	2.4
	COMERCIANȚI	283	9.6	8	0.3	291	9.8	272	9.2	42	1.4	5	0.2
TOTAL	2,820	95.3	140	4.7	2,960	100.0	2,740	92.6	816	27.6	112	3.8	

**1,379** Carcase incluse în rapoartele naționale de prețuri de piață pentru carcasele de bovine cu vârsta de 8 luni sau mai mult  
**46.6%** din total carcase clasificate

**594** Carcase incluse în raportul național de prețuri de piață pentru Comisia Europeană  
**20.1%** din total carcase clasificate

**37** Carcase incluse în rapoartele naționale de prețuri de piață pentru carcasele de bovine cu vârsta mai mică de 8 luni (viței)  
**1.2%** din total carcase clasificate

Factor general de ajustare pentru cheltuielile de transport a prețurilor raportate: 0.08 RON/kg carcasă caldă-2%

Prețul în viu al bovinelor din toate clasele de conformație și acoperire cu grăsime  
la intrarea în abator în săptămâna 1 - 7 iunie 2020

Categorie	Număr	Greutate în viu (kg)	Preț în viu (RON / 100 kg)	Modificare preț	
				1 săpt	1 an
"A" - TĂURAȘI	296	513.4	748.6	4.66%	7.97%
"B" - TAURI	123	627.7	719.8	1.44%	5.81%
"C" - BOI	21	714.4	605.7	-10.84%	-10.45%
"D" - VACI	689	534.5	556.8	1.41%	0.03%
"E" - VIȚELE	164	496.7	665.5	4.70%	5.75%
"Z" - TINERET BOVIN	86	389.3	699.4	-1.93%	1.77%
A + B + C + D + E + Z	1,379	527.5	633.9	2.13%	3.38%
"V" - VIȚEI	37	251.9	693.6	0.57%	1.83%



Raport național prețuri de piață carcase de bovine cu vârsta de 8 luni sau mai mult, la intrarea în abator conform grilei UE

Săptămâna: 23

din: 01/06/20

până în 07/06/20

"A"- CARCASE DE MASCULI NECASTRAȚI CU VÂRSTA CUPRINSĂ ÎNȚRE 12 LUNI ȘI MAI PUȚIN DE 24 DE LUNI (TĂURAȘI)								
CONFORMAȚIE	PREȚ MEDIU (RON / 100 kg)					NUMĂR CARCASE	TOTAL	
	GRĂSIMI						GREUTATE MEDIE	PREȚ MEDIU (RON / 100 kg)
	1	2	3	4	5			
E	0.0	0.0	0.0	0.0	0.0	0	0.0	0.0
U	2003.7	0.0	0.0	0.0	0.0	3	472.0	2003.7
R	1585.5	1507.2	1460.6	0.0	0.0	33	344.6	1534.3
O	1400.3	1418.7	1424.0	0.0	0.0	151	268.3	1412.1
P	1357.0	1420.5	1364.0	1364.0	0.0	109	242.6	1371.3
<b>TOTAL</b>	<b>1424.6</b>	<b>1434.0</b>	<b>1411.9</b>	<b>1364.0</b>	<b>0.0</b>	<b>296</b>	<b>269.4</b>	<b>1426.5</b>

"B"- CARCASE DE MASCULI NECASTRAȚI CU VÂRSTA DE 24 DE LUNI ȘI MAI MULT (TAURI)								
CONFORMAȚIE	PREȚ MEDIU (RON / 100 kg)					NUMĂR CARCASE	TOTAL	
	GRĂSIMI						GREUTATE MEDIE	PREȚ MEDIU (RON / 100 kg)
	1	2	3	4	5			
E	0.0	0.0	0.0	0.0	0.0	0	0.0	0.0
U	0.0	0.0	0.0	0.0	0.0	0	0.0	0.0
R	1396.3	1328.6	1238.6	0.0	0.0	30	403.4	1348.6
O	1345.0	1404.8	1443.0	1519.0	1369.0	80	325.2	1385.9
P	1252.0	1132.5	0.0	0.0	0.0	13	200.2	1228.4
<b>TOTAL</b>	<b>1349.0</b>	<b>1370.8</b>	<b>1380.0</b>	<b>1519.0</b>	<b>1369.0</b>	<b>123</b>	<b>331.1</b>	<b>1364.7</b>

"C"- CARCASE DE MASCULI CASTRAȚI CU VÂRSTA DE 12 LUNI ȘI MAI MULT (BOI)								
CONFORMAȚIE	PREȚ MEDIU (RON / 100 kg)					NUMĂR CARCASE	TOTAL	
	GRĂSIMI						GREUTATE MEDIE	PREȚ MEDIU (RON / 100 kg)
	1	2	3	4	5			
E	0.0	0.0	0.0	0.0	0.0	0	0.0	0.0
U	0.0	0.0	0.0	0.0	0.0	0	0.0	0.0
R	0.0	0.0	0.0	0.0	0.0	0	0.0	0.0
O	1273.4	1203.9	1162.0	1233.0	0.0	16	349.5	1201.6
P	1089.2	0.0	1307.0	0.0	0.0	5	381.9	1240.6
<b>TOTAL</b>	<b>1190.6</b>	<b>1203.9</b>	<b>1225.3</b>	<b>1233.0</b>	<b>0.0</b>	<b>21</b>	<b>357.2</b>	<b>1211.5</b>

"D"- CARCASE DE FEMELE CARE AU FĂȚAT (VACI)								
CONFORMAȚIE	PREȚ MEDIU (RON / 100 kg)					NUMĂR CARCASE	TOTAL	
	GRĂSIMI						GREUTATE MEDIE	PREȚ MEDIU (RON / 100 kg)
	1	2	3	4	5			
E	0.0	0.0	0.0	0.0	0.0	0	0.0	0.0
U	2134.0	1307.0	0.0	0.0	0.0	3	403.0	1906.7
R	1399.1	1266.3	1155.4	1147.8	0.0	39	382.0	1233.2
O	1217.5	1160.7	1155.5	1148.4	0.0	333	278.9	1172.3
P	1080.2	1149.8	1133.5	1096.4	0.0	314	216.8	1108.8
<b>TOTAL</b>	<b>1157.6</b>	<b>1164.3</b>	<b>1151.6</b>	<b>1143.7</b>	<b>0.0</b>	<b>689</b>	<b>257.0</b>	<b>1158.0</b>

"E"- CARCASE ALE ALTOR BOVINE FEMELE CU VÂRSTA DE 12 LUNI ȘI MAI MULT (VITELE)								
CONFORMAȚIE	PREȚ MEDIU (RON / 100 kg)					NUMĂR CARCASE	TOTAL	
	GRĂSIMI						GREUTATE MEDIE	PREȚ MEDIU (RON / 100 kg)
	1	2	3	4	5			
E	0.0	0.0	0.0	0.0	0.0	0	0.0	0.0
U	0.0	0.0	0.0	0.0	0.0	0	0.0	0.0
R	1308.0	1308.0	1386.9	0.0	0.0	10	337.9	1352.1
O	1353.1	1395.8	1327.9	1382.0	1264.0	100	259.0	1369.5
P	1157.0	1235.1	1285.0	1285.0	0.0	54	215.8	1215.8
<b>TOTAL</b>	<b>1277.0</b>	<b>1360.7</b>	<b>1328.0</b>	<b>1336.0</b>	<b>1264.0</b>	<b>164</b>	<b>249.6</b>	<b>1324.3</b>

"Z"- CARCASE DE BOVINE CU VÂRSTA CUPRINSĂ ÎNȚRE 8 LUNI ȘI MAI PUȚIN DE 12 LUNI (TINERET BOVIN)								
CONFORMAȚIE	PREȚ MEDIU (RON / 100 kg)					NUMĂR CARCASE	TOTAL	
	GRĂSIMI						GREUTATE MEDIE	PREȚ MEDIU (RON / 100 kg)
	1	2	3	4	5			
E	0.0	0.0	0.0	0.0	0.0	0	0.0	0.0
U	0.0	0.0	0.0	0.0	0.0	0	0.0	0.0
R	1515.0	1508.4	1383.3	0.0	0.0	7	273.4	1471.8
O	1374.2	1370.2	1357.0	0.0	0.0	37	228.2	1371.9
P	1281.3	1401.8	1433.0	0.0	0.0	42	164.1	1308.3
<b>TOTAL</b>	<b>1329.3</b>	<b>1399.1</b>	<b>1387.5</b>	<b>0.0</b>	<b>0.0</b>	<b>86</b>	<b>200.6</b>	<b>1357.6</b>

TOATE CATEGORIILE								
CONFORMAȚIE	PREȚ MEDIU (RON / 100 kg)					NUMĂR CARCASE	TOTAL	
	GRĂSIMI						GREUTATE MEDIE	PREȚ MEDIU (RON / 100 kg)
	1	2	3	4	5			
E	0.0	0.0	0.0	0.0	0.0	0	0.0	0.0
U	2053.5	1307.0	0.0	0.0	0.0	6	437.5	1959.0
R	1455.4	1380.3	1277.2	1147.8	0.0	119	366.9	1363.3
O	1315.7	1293.4	1222.5	1262.3	1318.5	717	278.0	1283.8
P	1178.5	1214.5	1225.3	1225.6	0.0	537	219.0	1194.9
<b>TOTAL</b>	<b>1277.2</b>	<b>1284.5</b>	<b>1230.4</b>	<b>1212.3</b>	<b>1318.5</b>	<b>1379</b>	<b>263.4</b>	<b>1269.5</b>

Prețuri incluse în raportul național de prețuri pentru Comisia Europeană



**Raport național parțial prețuri de piață carcase de bovine cu vârsta de 8 luni sau mai mult, la intrarea în abator conform grilei UE (\*)**

Săptămâna: 23

din: 01/06/20

până în 07/06/20

<b>"A"- CARCASE DE MASCULI NECASTRAȚI CU VÂRSTA CUPRINSĂ ÎNTRE 12 LUNI ȘI MAI PUȚIN DE 24 DE LUNI (TĂURAȘI)</b>								
CONFORMAȚIE	PREȚ MEDIU (RON / 100 kg )					NUMĂR CARCASE	TOTAL	
	GRĂSIME						GREUTATE MEDIE	PREȚ MEDIU (RON / 100 kg )
	1	2	3	4	5			
E	0.0	0.0	0.0	0.0	0.0	0	0.0	0.0
U	2003.7	0.0	0.0	0.0	0.0	3	472.0	2003.7
R	1585.5	1510.7	1461.4	0.0	0.0	31	345.4	1539.1
O	1406.7	1428.3	1577.0	0.0	0.0	99	259.4	1419.0
P	1337.9	1512.1	0.0	0.0	0.0	34	204.0	1391.8
<b>TOTAL</b>	<b>1463.8</b>	<b>1458.1</b>	<b>1485.0</b>	<b>0.0</b>	<b>0.0</b>	<b>167</b>	<b>267.9</b>	<b>1462.0</b>

<b>"B"- CARCASE DE MASCULI NECASTRAȚI CU VÂRSTA DE 24 DE LUNI ȘI MAI MULT (TAURI)</b>								
CONFORMAȚIE	PREȚ MEDIU (RON / 100 kg )					NUMĂR CARCASE	TOTAL	
	GRĂSIME						GREUTATE MEDIE	PREȚ MEDIU (RON / 100 kg )
	1	2	3	4	5			
E	0.0	0.0	0.0	0.0	0.0	0	0.0	0.0
U	0.0	0.0	0.0	0.0	0.0	0	0.0	0.0
R	1404.6	1355.4	1459.0	0.0	0.0	22	400.2	1387.3
O	1331.4	1437.5	1328.7	0.0	0.0	45	307.3	1372.0
P	1246.7	1132.5	0.0	0.0	0.0	12	196.4	1221.8
<b>TOTAL</b>	<b>1345.8</b>	<b>1389.8</b>	<b>1360.7</b>	<b>0.0</b>	<b>0.0</b>	<b>79</b>	<b>316.3</b>	<b>1363.2</b>

<b>"C"- CARCASE DE MASCULI CASTRAȚI CU VÂRSTA DE 12 LUNI ȘI MAI MULT (BOI)</b>								
CONFORMAȚIE	PREȚ MEDIU (RON / 100 kg )					NUMĂR CARCASE	TOTAL	
	GRĂSIME						GREUTATE MEDIE	PREȚ MEDIU (RON / 100 kg )
	1	2	3	4	5			
E	0.0	0.0	0.0	0.0	0.0	0	0.0	0.0
U	0.0	0.0	0.0	0.0	0.0	0	0.0	0.0
R	0.0	0.0	0.0	0.0	0.0	0	0.0	0.0
O	1273.4	1203.9	1162.0	1233.0	0.0	16	349.5	1201.6
P	1089.2	0.0	1307.0	0.0	0.0	5	381.9	1240.6
<b>TOTAL</b>	<b>1190.6</b>	<b>1203.9</b>	<b>1225.3</b>	<b>1233.0</b>	<b>0.0</b>	<b>21</b>	<b>357.2</b>	<b>1211.5</b>

<b>"D"- CARCASE DE FEMELE CARE AU FĂȚAT (VACI)</b>								
CONFORMAȚIE	PREȚ MEDIU (RON / 100 kg )					NUMĂR CARCASE	TOTAL	
	GRĂSIME						GREUTATE MEDIE	PREȚ MEDIU (RON / 100 kg )
	1	2	3	4	5			
E	0.0	0.0	0.0	0.0	0.0	0	0.0	0.0
U	2134.0	1307.0	0.0	0.0	0.0	3	403.0	1906.7
R	1399.1	1266.3	1172.9	1147.8	0.0	38	380.0	1240.1
O	1217.5	1160.3	1148.2	1148.4	0.0	317	276.0	1170.8
P	1080.2	1149.8	1130.9	1096.4	0.0	312	216.8	1108.6
<b>TOTAL</b>	<b>1157.8</b>	<b>1164.1</b>	<b>1147.2</b>	<b>1143.7</b>	<b>0.0</b>	<b>670</b>	<b>254.9</b>	<b>1157.2</b>

<b>"E"- CARCASE ALE ALTOR BOVINE FEMELE CU VÂRSTA DE 12 LUNI ȘI MAI MULT (VIȚELE)</b>								
CONFORMAȚIE	PREȚ MEDIU (RON / 100 kg )					NUMĂR CARCASE	TOTAL	
	GRĂSIME						GREUTATE MEDIE	PREȚ MEDIU (RON / 100 kg )
	1	2	3	4	5			
E	0.0	0.0	0.0	0.0	0.0	0	0.0	0.0
U	0.0	0.0	0.0	0.0	0.0	0	0.0	0.0
R	1308.0	0.0	1431.2	0.0	0.0	7	331.7	1372.1
O	1356.5	1402.0	1348.7	1382.0	0.0	88	253.6	1378.4
P	1101.4	1201.6	0.0	0.0	0.0	35	184.0	1144.6
<b>TOTAL</b>	<b>1273.2</b>	<b>1361.5</b>	<b>1369.8</b>	<b>1382.0</b>	<b>0.0</b>	<b>130</b>	<b>239.1</b>	<b>1329.5</b>

<b>"Z"- CARCASE DE BOVINE CU VÂRSTA CUPRINSĂ ÎNTRE 8 LUNI ȘI MAI PUȚIN DE 12 LUNI (TINERET BOVIN)</b>								
CONFORMAȚIE	PREȚ MEDIU (RON / 100 kg )					NUMĂR CARCASE	TOTAL	
	GRĂSIME						GREUTATE MEDIE	PREȚ MEDIU (RON / 100 kg )
	1	2	3	4	5			
E	0.0	0.0	0.0	0.0	0.0	0	0.0	0.0
U	0.0	0.0	0.0	0.0	0.0	0	0.0	0.0
R	1515.0	1390.0	1383.3	0.0	0.0	6	274.9	1413.5
O	1367.3	1427.6	1357.0	0.0	0.0	33	226.8	1393.5
P	1272.4	1316.1	0.0	0.0	0.0	34	162.2	1279.0
<b>TOTAL</b>	<b>1323.7</b>	<b>1402.8</b>	<b>1376.7</b>	<b>0.0</b>	<b>0.0</b>	<b>73</b>	<b>200.7</b>	<b>1352.7</b>

<b>TOATE CATEGORIILE</b>								
CONFORMAȚIE	PREȚ MEDIU (RON / 100 kg )					NUMĂR CARCASE	TOTAL	
	GRĂSIME						GREUTATE MEDIE	PREȚ MEDIU (RON / 100 kg )
	1	2	3	4	5			
E	0.0	0.0	0.0	0.0	0.0	0	0.0	0.0
U	2053.5	1307.0	0.0	0.0	0.0	6	437.5	1959.0
R	1459.7	1386.9	1299.6	1147.8	0.0	104	364.7	1374.3
O	1308.0	1279.3	1181.5	1202.8	0.0	598	271.5	1267.1
P	1127.6	1186.8	1158.3	1096.4	0.0	432	210.2	1148.8
<b>TOTAL</b>	<b>1261.9</b>	<b>1268.4</b>	<b>1194.1</b>	<b>1169.0</b>	<b>0.0</b>	<b>1140</b>	<b>257.7</b>	<b>1250.5</b>

(\*) Pentru calcularea prețurilor medii au fost luate în considerare doar bovinele cumparate de către abatoare



**Raport prețuri de piață din România versus prețuri de piață comunitare  
conform Art.7 Regulamentul de punere în aplicare (UE) 2017/1184 al Comisiei din 20 aprilie 2017**

Săptămâna: 23

din: 01/06/20

până în: 07/06/20

CATEGORIA	CLASA	PREȚ MEDIU			PREȚ RO /PREȚ COMUNITAR (%)
		ROMANIA		UE	
		RON / 100 kg	€ / 100 kg	€ / 100 kg	
Z	U2	0.00	0.00	391.87	
Z	U3	0.00	0.00	373.41	
Z	R2	1508.39	311.57	355.89	-12.45
Z	R3	1383.29	285.73	355.58	-19.64 (*)
Z	O2	1370.18	283.02	322.21	-12.16
Z	O3	1357.00	280.30	327.89	-14.51
<b>Z</b>		<b>1382.74</b>	<b>285.61</b>	<b>349.30</b>	<b>-18.23</b>
A	U2	0.00	0.00	379.08	
A	U3	0.00	0.00	367.76	
A	R2	1507.25	311.34	347.27	-10.35
A	R3	1460.64	301.71	351.54	-14.17 (*)
A	O2	1418.74	293.06	312.06	-6.09
A	O3	1423.97	294.14	325.04	-9.51
<b>A</b>		<b>1434.08</b>	<b>296.23</b>	<b>351.38</b>	<b>-15.70</b>
<b>B</b>	<b>R3</b>	<b>1238.57</b>	<b>255.84</b>	<b>296.17</b>	<b>-13.62</b>
C	U2	0.00	0.00	383.81	
C	U3	0.00	0.00	390.81	
C	U4	0.00	0.00	375.46	
C	R3	0.00	0.00	366.80	(*)
C	R4	0.00	0.00	363.17	
C	O3	1162.01	240.03	342.80	-29.98
C	O4	1233.00	254.69	347.14	-26.63
<b>C</b>		<b>1168.20</b>	<b>241.31</b>	<b>360.60</b>	<b>-33.08</b>
D	R3	1155.44	238.67	341.19	-30.05
D	R4	1147.76	237.08	288.14	-17.72
D	O2	1160.68	239.75	246.93	-2.91
D	O3	1155.50	238.68	268.72	-11.18 (*)
D	O4	1148.43	237.22	269.50	-11.98
D	P2	1149.83	237.51	221.31	7.32
D	P3	1133.46	234.13	264.42	-11.46
<b>D</b>		<b>1153.90</b>	<b>238.35</b>	<b>269.92</b>	<b>-11.70</b>
E	U2	0.00	0.00	405.35	
E	U3	0.00	0.00	410.55	
E	R2	1308.00	270.18	353.11	-23.49
E	R3	1386.91	286.48	361.96	-20.85 (*)
E	R4	0.00	0.00	339.60	
E	O2	1395.85	288.33	277.65	3.85
E	O3	1327.95	274.30	301.39	-8.99
E	O4	1382.02	285.47	328.79	-13.18
<b>E</b>		<b>1372.23</b>	<b>283.45</b>	<b>355.72</b>	<b>-20.32</b>
<b>TOATE CATEGORIILE</b>		<b>1247.64</b>	<b>257.71</b>	<b>324.47</b>	<b>-20.58</b>

(\*) CATEGORII ȘI CLASE DE REFERINȚĂ ÎN UE28: Z3, AR3, CR3, DO3 ȘI ER3



**CARCASE DE CARCASE DE BOVINE CU VÂRSTA DE 8 LUNI SAU MAI MULT LA INTRAREA ÎN ABATOR  
CONFORM ART.7 REGULAMENTUL DE PUNERE ÎN APLICARE (UE) 2017/1184 AL COMISIEI DIN 20 APRILIE 2017**

Cotații naționale (RON / 100 kg)	SĂPT 23 / 2020	VARIAȚIE		
		1 SĂPT	1 AN	Medie 5 ani (15 - 19)
Tăurași "A"	1,434.08	2.46%	8.73%	15.95%
Vaci "D"	1,153.90	0.52%	-1.55%	11.69%
Vițele "E"	1,372.23	6.61%	6.84%	19.08%

Prețuri medii europene (€ / 100 kg)	SĂPT 23 / 2020			VARIAȚIE					
				1 SĂPT			1 AN		
	A	D	E	A	D	E	A	D	E
UE27	351.38	269.92	355.72	1.53%	2.75%	0.94%	-1.73%	-7.92%	-6.16%
Franța	373.60	325.05	416.02	0.27%	2.23%	2.22%	-2.15%	-0.79%	1.86%
Germania	353.76	258.34	309.90	3.55%	7.69%	4.54%	3.50%	-11.80%	-8.26%
Italia	403.53	228.44	427.16	1.18%	0.41%	-3.31%	-0.59%	-13.35%	-3.50%
Țările de Jos	305.33	248.12	252.87	2.04%	2.28%	14.93%	-13.42%	-13.37%	-7.65%
Polonia	281.65	229.46	280.82	3.83%	4.50%	3.17%	-3.96%	-10.99%	-7.98%
România	296.23	238.35	283.45	4.75%	0.82%	4.54%	6.21%	-3.82%	4.37%
Ungaria	239.83	174.74	192.28	4.98%	2.41%	-6.15%	-6.79%	-16.23%	-9.79%

PREȚ MEDIU PONDERAT LA INTRAREA ÎN ABATOR - CARCASE DE TĂURAȘI ( A )

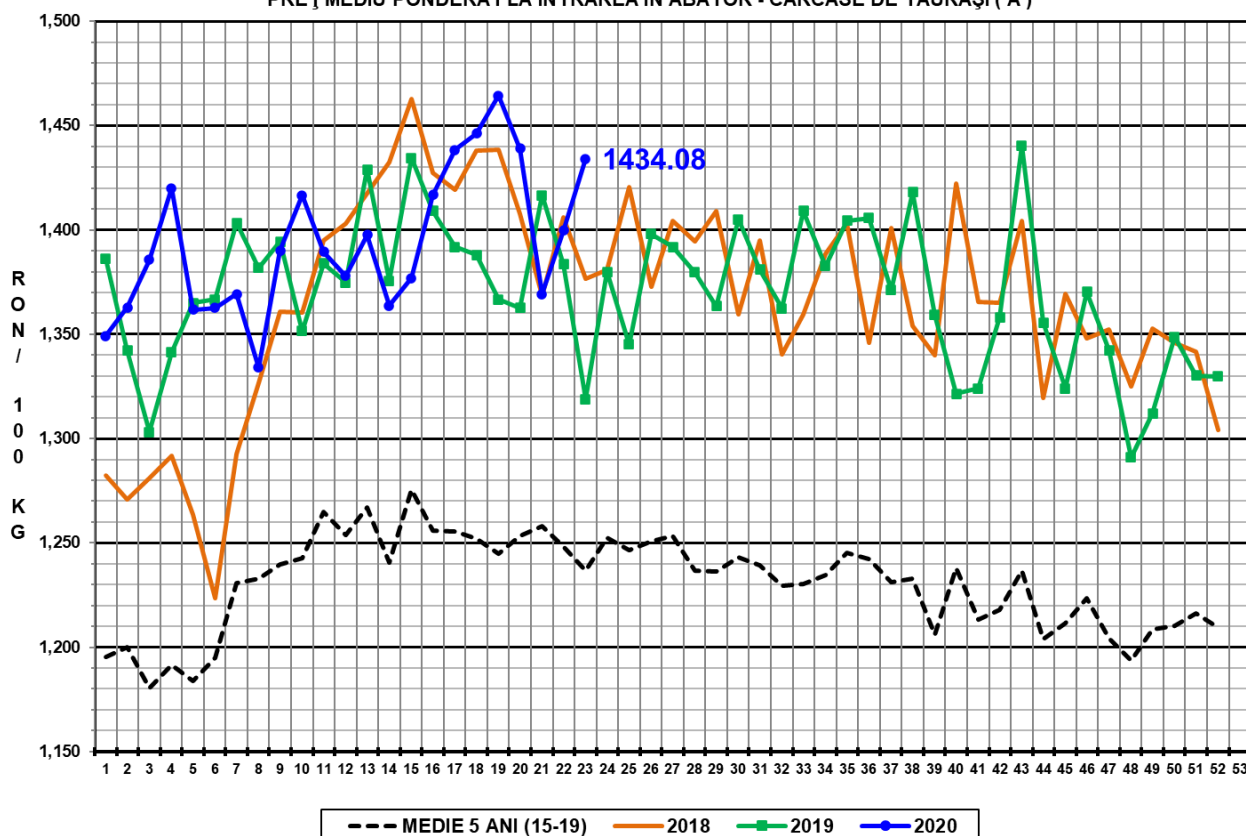

PREȚ MEDIU PONDERAT LA INTRAREA ÎN ABATOR - CARCASE DE VACI ( D )

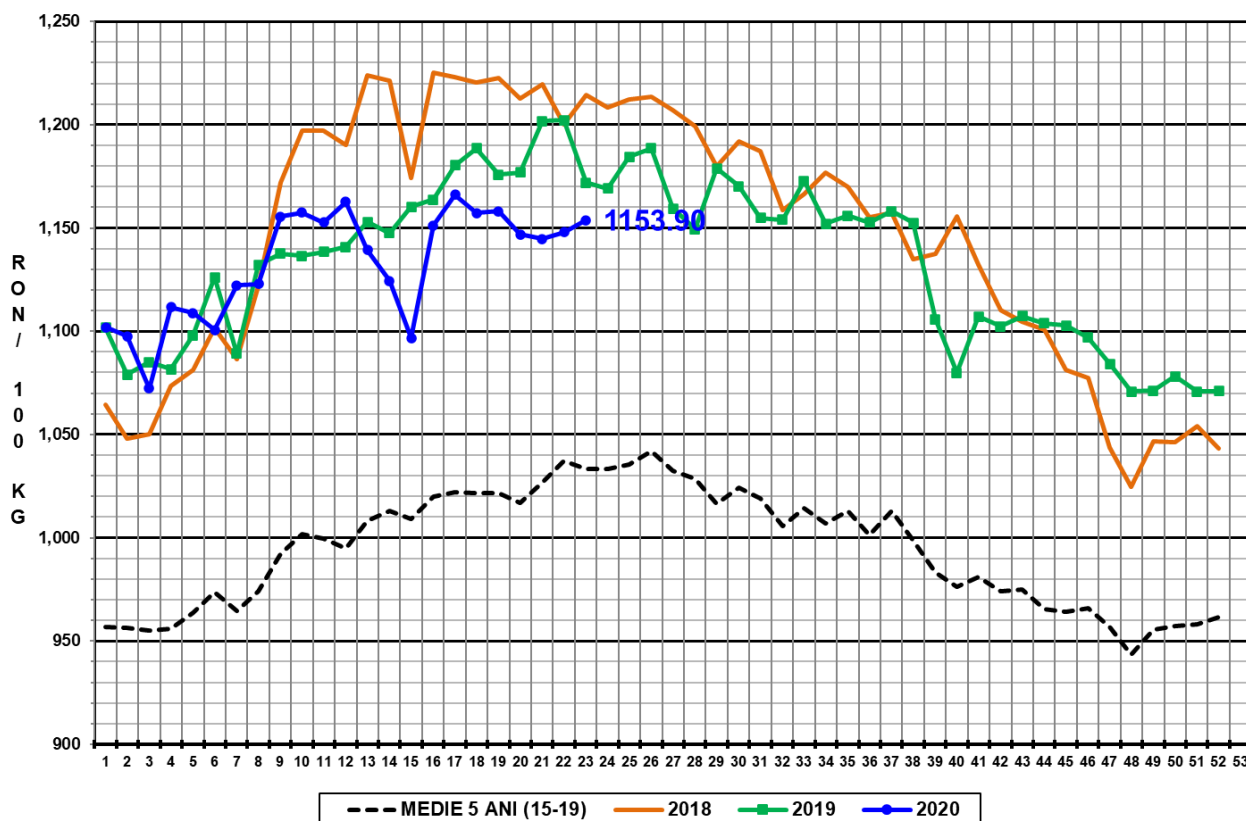

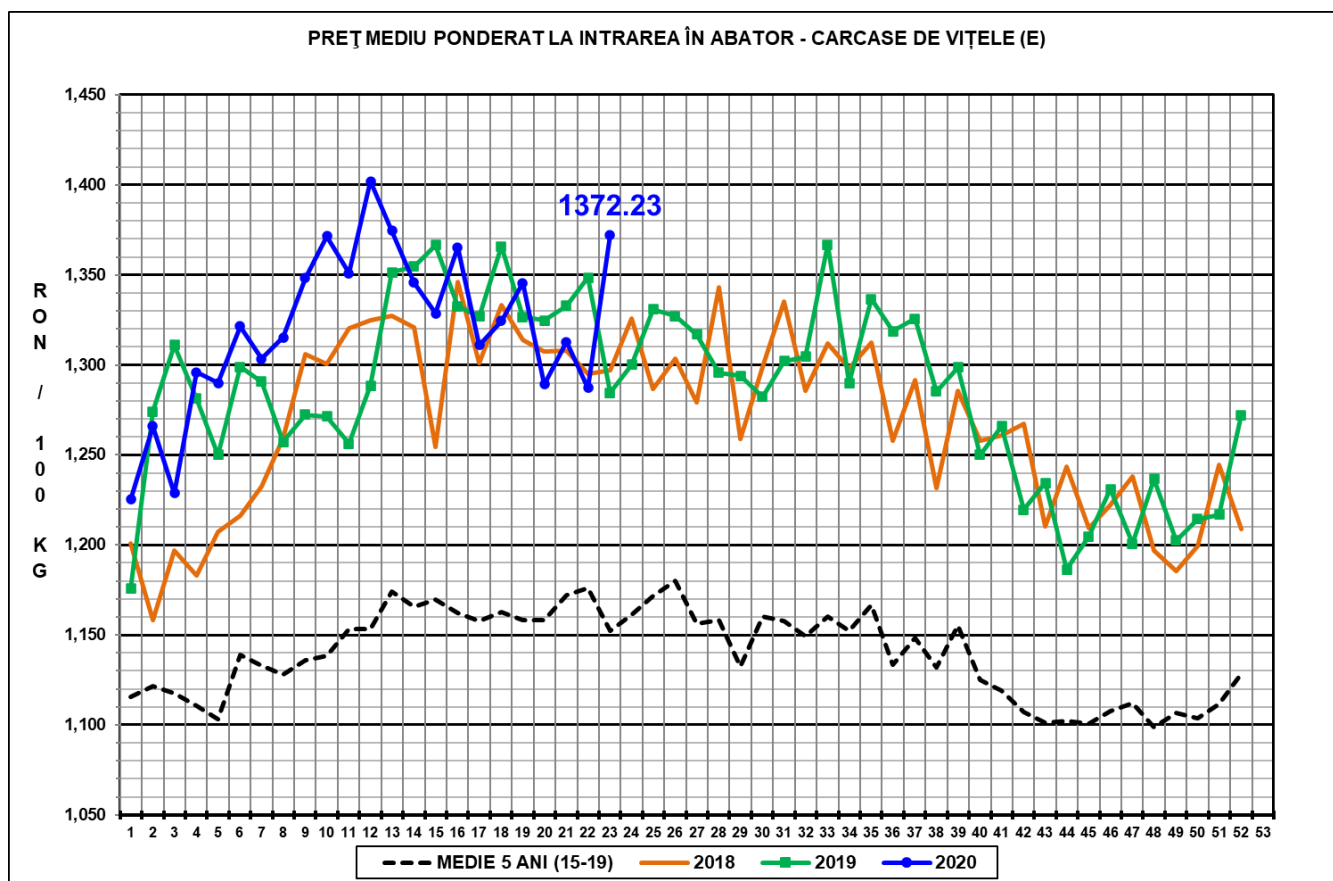

**N.B. Prețurile medii ponderate săptămânale au fost calculate după cum urmează:**

1. În toate cazurile de la paginile 1 - 3 și în cazul „per combinație categorie, clasă de conformație și grad de acoperire cu grăsime” de la pagina 4, au fost aplicate ponderi „real time”, care constau în greutatea individuală în viu, sau în carcasă ale bovinelor. Prețul mediu ponderat săptămânal (în viu sau în carcasă) este egal cu suma produselor dintre prețul individual (în viu sau în carcasă) și greutatea individuală (în viu sau în carcasă) împărțită la suma ponderilor (greutățile în viu sau în carcasă).

2. În cazul „per categorie” de la paginile 4 - 7, au fost aplicate ponderi bazate pe „cifrele istorice” comunicate de statele membre privind distribuția în clasele SEUROP.