



Prețul de piață al bovinelor la intrarea în abator Săptămâna 22 (25 – 31 mai 2020)

SITUAȚIA CARCASELOR DE BOVINE CLASIFICATE ÎN FUNCȚIE DE PROVENIENȚA BOVINELOR SACRIFICATE
ÎN SĂPTĂMÂNA 25 - 31 MAI 2020

PROVENIENȚĂ BOVINE SACRIFICATE	CARCASE CLASIFICATE:						PREȚ FEZABIL CATEGORIILE:						
	BOVINE CU VÂRSTA:				TOTAL		A, B, C, D, E, Z				V		
	DE 8 LUNI SAU MAI MULT (A, B, C, D, E, Z)		MAI MICĂ DE 8 LUNI (V)				TOATE CLASELE		CLASELE CONFORM ART 7, REG (UE) 2017/1184		TOATE CLASELE		
	NUMĂR	%	NUMĂR	%	NUMĂR	%	NUMĂR	%	NUMĂR	%	NUMĂR	%	
CUMPARATE	1,264	40.4	53	1.7	1,317	42.1	1,184	37.9	544	17.4	32	1.0	
FERME PROPRII ALE ABATOARELOR	238	7.6	13	0.4	251	8.0	230	7.4	77	2.5	12	0.4	
PRESTĂRI SERVICII	PRODUCĂTORI	1,146	36.6	59	1.9	1,205	38.5	1,125	36.0	182	5.8	58	1.9
	COMERCIANȚI	340	10.9	15	0.5	355	11.3	329	10.5	74	2.4	12	0.4
TOTAL	2,988	95.5	140	4.5	3,128	100.0	2,868	91.7	877	28.0	114	3.6	

1,414 Carcase incluse în rapoartele naționale de prețuri de piață pentru carcasele de bovine cu vârsta de 8 luni sau mai mult
45.3% din total carcase clasificate

621 Carcase incluse în raportul național de prețuri de piață pentru Comisia Europeană
19.9% din total carcase clasificate

44 Carcase incluse în rapoartele naționale de prețuri de piață pentru carcasele de bovine cu vârsta mai mică de 8 luni (viței)
1.4% din total carcase clasificate

Factor general de ajustare pentru cheltuielile de transport a prețurilor raportate: 0.08 RON/kg carcasă caldă-2%

Prețul în viu al bovinelor din toate clasele de conformație și acoperire cu grăsime
la intrarea în abator în săptămâna 25 - 31 mai 2020

Categorie	Număr	Greutate în viu (kg)	Preț în viu (RON / 100 kg)	Modificare preț	
				1 săpt	1 an
"A" - TĂURAȘI	311	499.5	715.3	-2.75%	-0.24%
"B" - TAURI	134	630.8	709.6	-1.05%	-1.26%
"C" - BOI	11	780.4	679.4	5.78%	-3.33%
"D" - VACI	688	545.5	549.1	0.76%	-2.37%
"E" - VIȚELE	191	485.3	635.7	-2.41%	-2.94%
"Z" - TINERET BOVIN	79	379.8	713.2	2.71%	2.02%
A + B + C + D + E + Z	1,414	527.9	620.7	0.09%	-0.34%
"V" - VIȚEI	44	249.3	689.6	0.24%	6.06%



Raport național prețuri de piață carcase de bovine cu vârsta de 8 luni sau mai mult, la intrarea în abator conform grilei UE

Săptămâna: 22

din: 25/05/20

până în 31/05/20

"A"- CARCASE DE MASCULI NECASTRAȚI CU VÂRSTA CUPRINSĂ ÎNȚRE 12 LUNI ȘI MAI PUȚIN DE 24 DE LUNI (TĂURAȘI)								
CONFORMAȚIE	PREȚ MEDIU (RON / 100 kg)					NUMĂR CARCASE	TOTAL	
	GRĂSIME						GREUTATE MEDIE	PREȚ MEDIU (RON / 100 kg)
	1	2	3	4	5			
E	0.0	0.0	0.0	0.0	0.0	0	0.0	0.0
U	0.0	0.0	0.0	0.0	0.0	0	0.0	0.0
R	1401.8	1420.6	1587.3	0.0	0.0	31	334.1	1425.3
O	1385.3	1395.9	1313.6	1487.0	0.0	168	272.0	1385.4
P	1351.0	1400.6	1434.8	0.0	0.0	112	216.1	1365.2
TOTAL	1374.0	1399.1	1377.8	1487.0	0.0	311	258.1	1384.4

"B"- CARCASE DE MASCULI NECASTRAȚI CU VÂRSTA DE 24 DE LUNI ȘI MAI MULT (TAURI)								
CONFORMAȚIE	PREȚ MEDIU (RON / 100 kg)					NUMĂR CARCASE	TOTAL	
	GRĂSIME						GREUTATE MEDIE	PREȚ MEDIU (RON / 100 kg)
	1	2	3	4	5			
E	0.0	0.0	0.0	0.0	0.0	0	0.0	0.0
U	1672.3	1353.0	0.0	0.0	1808.0	4	451.1	1624.3
R	1339.4	1222.1	1408.2	1388.2	0.0	22	448.8	1322.4
O	1406.2	1321.6	1374.5	1621.0	0.0	84	314.9	1375.8
P	1319.7	1330.5	0.0	0.0	0.0	24	239.6	1322.0
TOTAL	1391.4	1299.0	1388.8	1456.6	1808.0	134	327.5	1366.9

"C"- CARCASE DE MASCULI CASTRAȚI CU VÂRSTA DE 12 LUNI ȘI MAI MULT (BOI)								
CONFORMAȚIE	PREȚ MEDIU (RON / 100 kg)					NUMĂR CARCASE	TOTAL	
	GRĂSIME						GREUTATE MEDIE	PREȚ MEDIU (RON / 100 kg)
	1	2	3	4	5			
E	0.0	0.0	0.0	0.0	0.0	0	0.0	0.0
U	0.0	0.0	0.0	0.0	0.0	0	0.0	0.0
R	0.0	1205.0	1245.0	1465.4	0.0	5	420.1	1383.0
O	1191.5	1308.0	0.0	1307.0	0.0	5	386.3	1261.7
P	0.0	1535.0	0.0	0.0	0.0	1	319.5	1535.0
TOTAL	1191.5	1365.8	1245.0	1404.3	0.0	11	395.6	1340.3

"D"- CARCASE DE FEMELE CARE AU FĂTAT (VACI)								
CONFORMAȚIE	PREȚ MEDIU (RON / 100 kg)					NUMĂR CARCASE	TOTAL	
	GRĂSIME						GREUTATE MEDIE	PREȚ MEDIU (RON / 100 kg)
	1	2	3	4	5			
E	0.0	0.0	0.0	0.0	0.0	0	0.0	0.0
U	0.0	0.0	0.0	0.0	0.0	0	0.0	0.0
R	1310.2	1204.0	1229.5	1023.6	0.0	40	366.1	1191.5
O	1184.9	1169.5	1175.6	1199.8	0.0	367	283.3	1175.7
P	1058.7	1092.1	1158.1	1045.7	0.0	281	219.1	1078.3
TOTAL	1107.7	1150.4	1181.1	1106.0	0.0	688	261.9	1143.7

"E"- CARCASE ALE ALTOR BOVINE FEMELE CU VÂRSTA DE 12 LUNI ȘI MAI MULT (VITELE)								
CONFORMAȚIE	PREȚ MEDIU (RON / 100 kg)					NUMĂR CARCASE	TOTAL	
	GRĂSIME						GREUTATE MEDIE	PREȚ MEDIU (RON / 100 kg)
	1	2	3	4	5			
E	0.0	0.0	0.0	0.0	0.0	0	0.0	0.0
U	0.0	1271.0	0.0	0.0	0.0	1	248.9	1271.0
R	1320.6	1175.4	1272.1	1413.6	0.0	15	314.8	1278.4
O	1295.3	1227.4	1374.6	1504.5	0.0	113	260.2	1281.0
P	1245.7	1269.7	1473.3	0.0	0.0	62	186.4	1291.0
TOTAL	1279.5	1235.5	1372.4	1461.8	0.0	191	240.4	1283.2

"Z"- CARCASE DE BOVINE CU VÂRSTA CUPRINSĂ ÎNȚRE 8 LUNI ȘI MAI PUȚIN DE 12 LUNI (TINERET BOVIN)								
CONFORMAȚIE	PREȚ MEDIU (RON / 100 kg)					NUMĂR CARCASE	TOTAL	
	GRĂSIME						GREUTATE MEDIE	PREȚ MEDIU (RON / 100 kg)
	1	2	3	4	5			
E	0.0	0.0	0.0	0.0	0.0	0	0.0	0.0
U	1384.0	0.0	0.0	0.0	0.0	1	246.0	1384.0
R	1569.1	1405.3	0.0	0.0	0.0	8	211.1	1494.4
O	1418.1	1461.3	0.0	0.0	0.0	26	213.0	1443.9
P	1321.0	1385.3	0.0	0.0	0.0	44	178.2	1343.9
TOTAL	1375.4	1424.1	0.0	0.0	0.0	79	193.8	1397.3

TOATE CATEGORIILE								
CONFORMAȚIE	PREȚ MEDIU (RON / 100 kg)					NUMĂR CARCASE	TOTAL	
	GRĂSIME						GREUTATE MEDIE	PREȚ MEDIU (RON / 100 kg)
	1	2	3	4	5			
E	0.0	0.0	0.0	0.0	0.0	0	0.0	0.0
U	1611.7	1323.9	0.0	0.0	1808.0	6	383.2	1560.3
R	1390.5	1262.5	1300.9	1252.2	0.0	121	358.6	1307.6
O	1312.6	1255.3	1226.0	1336.5	0.0	763	279.1	1267.8
P	1185.2	1206.9	1253.2	1045.7	0.0	524	212.3	1195.4
TOTAL	1261.6	1244.7	1243.0	1270.4	1808.0	1414	261.6	1252.6

Prețuri incluse în raportul național de prețuri pentru Comisia Europeană



Raport național parțial prețuri de piață carcase de bovine cu vârsta de 8 luni sau mai mult, la intrarea în abator conform grilei UE (*)

Săptămâna: 22

din: 25/05/20

până în 31/05/20

"A"- CARCASE DE MASCULI NECASTRAȚI CU VÂRSTA CUPRINSĂ ÎNȚRE 12 LUNI ȘI MAI PUȚIN DE 24 DE LUNI (TĂURAȘI)								
CONFORMAȚIE	PREȚ MEDIU (RON / 100 kg)					NUMĂR CARCASE	TOTAL	
	GRĂSIME						GREUTATE MEDIE	PREȚ MEDIU (RON / 100 kg)
	1	2	3	4	5			
E	0.0	0.0	0.0	0.0	0.0	0	0.0	0.0
U	0.0	0.0	0.0	0.0	0.0	0	0.0	0.0
R	1401.7	1406.5	1587.3	0.0	0.0	29	338.0	1422.7
O	1389.4	1384.7	1123.3	1512.0	0.0	125	273.5	1369.7
P	1338.5	1483.7	0.0	0.0	0.0	48	191.3	1363.9
TOTAL	1379.5	1396.0	1261.8	1512.0	0.0	202	263.2	1378.4

"B"- CARCASE DE MASCULI NECASTRAȚI CU VÂRSTA DE 24 DE LUNI ȘI MAI MULT (TAURI)								
CONFORMAȚIE	PREȚ MEDIU (RON / 100 kg)					NUMĂR CARCASE	TOTAL	
	GRĂSIME						GREUTATE MEDIE	PREȚ MEDIU (RON / 100 kg)
	1	2	3	4	5			
E	0.0	0.0	0.0	0.0	0.0	0	0.0	0.0
U	1672.3	1353.0	0.0	0.0	0.0	3	459.1	1567.3
R	1339.4	1199.4	1294.7	1388.2	0.0	17	463.8	1282.6
O	1416.4	1280.3	1458.0	0.0	0.0	52	317.1	1369.4
P	1275.3	1325.3	0.0	0.0	0.0	14	230.2	1291.5
TOTAL	1400.0	1263.2	1333.4	1388.2	0.0	86	336.9	1346.5

"C"- CARCASE DE MASCULI CASTRAȚI CU VÂRSTA DE 12 LUNI ȘI MAI MULT (BOI)								
CONFORMAȚIE	PREȚ MEDIU (RON / 100 kg)					NUMĂR CARCASE	TOTAL	
	GRĂSIME						GREUTATE MEDIE	PREȚ MEDIU (RON / 100 kg)
	1	2	3	4	5			
E	0.0	0.0	0.0	0.0	0.0	0	0.0	0.0
U	0.0	0.0	0.0	0.0	0.0	0	0.0	0.0
R	0.0	1205.0	1245.0	1465.4	0.0	5	420.1	1383.0
O	1191.5	1308.0	0.0	1307.0	0.0	5	386.3	1261.7
P	0.0	1535.0	0.0	0.0	0.0	1	319.5	1535.0
TOTAL	1191.5	1365.8	1245.0	1404.3	0.0	11	395.6	1340.3

"D"- CARCASE DE FEMELE CARE AU FĂȚAT (VACI)								
CONFORMAȚIE	PREȚ MEDIU (RON / 100 kg)					NUMĂR CARCASE	TOTAL	
	GRĂSIME						GREUTATE MEDIE	PREȚ MEDIU (RON / 100 kg)
	1	2	3	4	5			
E	0.0	0.0	0.0	0.0	0.0	0	0.0	0.0
U	0.0	0.0	0.0	0.0	0.0	0	0.0	0.0
R	1310.2	1204.0	1228.2	1023.6	0.0	39	366.9	1190.0
O	1184.9	1171.0	1169.2	1199.8	0.0	354	280.2	1174.2
P	1058.6	1092.9	1164.0	1032.0	0.0	275	218.4	1078.2
TOTAL	1108.1	1151.3	1177.3	1105.9	0.0	668	259.8	1142.3

"E"- CARCASE ALE ALTOR BOVINE FEMELE CU VÂRSTA DE 12 LUNI ȘI MAI MULT (VIȚELE)								
CONFORMAȚIE	PREȚ MEDIU (RON / 100 kg)					NUMĂR CARCASE	TOTAL	
	GRĂSIME						GREUTATE MEDIE	PREȚ MEDIU (RON / 100 kg)
	1	2	3	4	5			
E	0.0	0.0	0.0	0.0	0.0	0	0.0	0.0
U	0.0	0.0	0.0	0.0	0.0	0	0.0	0.0
R	1320.6	1136.6	1119.2	0.0	0.0	8	324.8	1199.1
O	1298.7	1214.2	1379.4	0.0	0.0	93	255.1	1264.0
P	1245.7	1283.1	1512.1	0.0	0.0	50	178.4	1285.1
TOTAL	1280.0	1225.7	1357.1	0.0	0.0	151	233.4	1264.5

"Z"- CARCASE DE BOVINE CU VÂRSTA CUPRINSĂ ÎNȚRE 8 LUNI ȘI MAI PUȚIN DE 12 LUNI (TINERET BOVIN)								
CONFORMAȚIE	PREȚ MEDIU (RON / 100 kg)					NUMĂR CARCASE	TOTAL	
	GRĂSIME						GREUTATE MEDIE	PREȚ MEDIU (RON / 100 kg)
	1	2	3	4	5			
E	0.0	0.0	0.0	0.0	0.0	0	0.0	0.0
U	1384.0	0.0	0.0	0.0	0.0	1	246.0	1384.0
R	1441.0	1396.1	0.0	0.0	0.0	6	219.4	1420.8
O	1418.1	1475.9	0.0	0.0	0.0	24	215.3	1451.0
P	1316.4	1410.1	0.0	0.0	0.0	35	170.5	1339.8
TOTAL	1359.8	1447.0	0.0	0.0	0.0	66	192.4	1394.3

TOATE CATEGORIILE								
CONFORMAȚIE	PREȚ MEDIU (RON / 100 kg)					NUMĂR CARCASE	TOTAL	
	GRĂSIME						GREUTATE MEDIE	PREȚ MEDIU (RON / 100 kg)
	1	2	3	4	5			
E	0.0	0.0	0.0	0.0	0.0	0	0.0	0.0
U	1611.7	1353.0	0.0	0.0	0.0	4	405.8	1539.5
R	1378.8	1248.5	1262.7	1229.0	0.0	104	365.5	1288.5
O	1307.4	1238.6	1190.6	1252.0	0.0	653	276.7	1249.6
P	1142.7	1178.5	1205.4	1032.0	0.0	423	207.3	1156.5
TOTAL	1244.7	1226.5	1205.3	1216.6	0.0	1184	260.1	1229.4

(*) Pentru calcularea prețurilor medii au fost luate în considerare doar bovinele cumparate de către abatoare



**Raport prețuri de piață din România versus prețuri de piață comunitare
conform Art.7 Regulamentul de punere în aplicare (UE) 2017/1184 al Comisiei din 20 aprilie 2017**

Săptămâna: 22

din: 25/05/20

până în: 31/05/20

CATEGORIA	CLASA	PREȚ MEDIU			PREȚ RO /PREȚ COMUNITAR (%)
		ROMANIA		UE	
		RON / 100 kg	€ / 100 kg	€ / 100 kg	
Z	U2	0.00	0.00	385.89	
Z	U3	0.00	0.00	376.02	
Z	R2	1405.31	290.05	350.87	-17.33
Z	R3	0.00	0.00	358.11	(*)
Z	O2	1461.29	301.61	308.46	-2.22
Z	O3	0.00	0.00	323.10	
Z		1454.57	300.22	342.72	-12.40
A	U2	0.00	0.00	379.78	
A	U3	0.00	0.00	366.99	
A	R2	1420.59	293.21	344.49	-14.89
A	R3	1587.33	327.62	348.81	-6.07 (*)
A	O2	1395.93	288.12	309.61	-6.94
A	O3	1313.57	271.12	323.41	-16.17
A		1399.64	288.89	349.98	-17.46
B	R3	1408.24	290.66	298.84	-2.74
C	U2	0.00	0.00	377.44	
C	U3	0.00	0.00	393.13	
C	U4	0.00	0.00	377.18	
C	R3	1245.00	256.97	363.16	-29.24 (*)
C	R4	1465.40	302.46	362.72	-16.61
C	O3	0.00	0.00	342.49	
C	O4	1307.00	269.76	348.76	-22.65
C		1266.61	261.43	360.01	-27.38
D	R3	1229.55	253.78	334.87	-24.22
D	R4	1023.60	211.27	284.02	-25.61
D	O2	1169.54	241.39	243.20	-0.74
D	O3	1175.57	242.64	265.64	-8.66 (*)
D	O4	1199.84	247.64	266.28	-7.00
D	P2	1092.15	225.42	219.19	2.84
D	P3	1158.15	239.04	262.11	-8.80
D		1147.96	236.94	266.37	-11.05
E	U2	1271.00	262.33	404.93	-35.22
E	U3	0.00	0.00	408.14	
E	R2	1175.39	242.60	345.56	-29.80
E	R3	1272.10	262.56	359.49	-26.96 (*)
E	R4	1413.59	291.76	339.78	-14.13
E	O2	1227.35	253.32	278.19	-8.94
E	O3	1374.64	283.72	300.05	-5.44
E	O4	1504.47	310.52	330.62	-6.08
E		1287.16	265.67	354.17	-24.99
TOATE CATEGORIILE		1259.96	260.06	322.24	-19.30

(*) CATEGORII ȘI CLASE DE REFERINȚĂ ÎN UE28: Z3, AR3, CR3, DO3 ȘI ER3



**CARCASE DE CARCASE DE BOVINE CU VÂRSTA DE 8 LUNI SAU MAI MULT LA INTRAREA ÎN ABATOR
CONFORM ART.7 REGULAMENTUL DE PUNERE ÎN APLICARE (UE) 2017/1184 AL COMISIEI DIN 20 APRILIE 2017**

Cotații naționale (RON / 100 kg)	SĂPT 22 / 2020	VARIAȚIE		
		1 SĂPT	1 AN	Medie 5 ani (15 - 19)
Tăurași "A"	1,399.64	2.22%	1.17%	12.12%
Vaci "D"	1,147.96	0.29%	-4.51%	10.68%
Vițele "E"	1,287.16	-1.95%	-4.55%	9.43%

Prețuri medii europene (€ / 100 kg)	SĂPT 22 / 2020			VARIAȚIE					
				1 SĂPT			1 AN		
	A	D	E	A	D	E	A	D	E
UE27	349.98	266.37	354.17	1.13%	1.40%	0.50%	-2.65%	-8.95%	-7.12%
Franța	372.66	321.47	410.37	0.02%	1.10%	0.83%	-2.44%	-1.87%	0.22%
Germania	351.76	251.92	305.99	2.96%	5.01%	3.22%	2.04%	-14.11%	-9.48%
Italia	408.47	224.60	427.13	2.42%	-1.28%	-3.31%	1.56%	-14.80%	-4.23%
Țările de Jos	307.50	241.00	231.31	2.77%	-0.66%	5.13%	-10.47%	-17.13%	-7.38%
Polonia	281.17	228.45	280.79	3.65%	4.04%	3.15%	-4.43%	-10.57%	-8.02%
România	288.88	236.94	265.67	2.15%	0.22%	-2.02%	-0.71%	-6.28%	-6.32%
Ungaria	235.83	172.47	192.16	3.23%	1.08%	-6.20%	-3.09%	-17.27%	-0.54%

PREȚ MEDIU PONDERAT LA INTRAREA ÎN ABATOR - CARCASE DE TĂURAȘI (A)

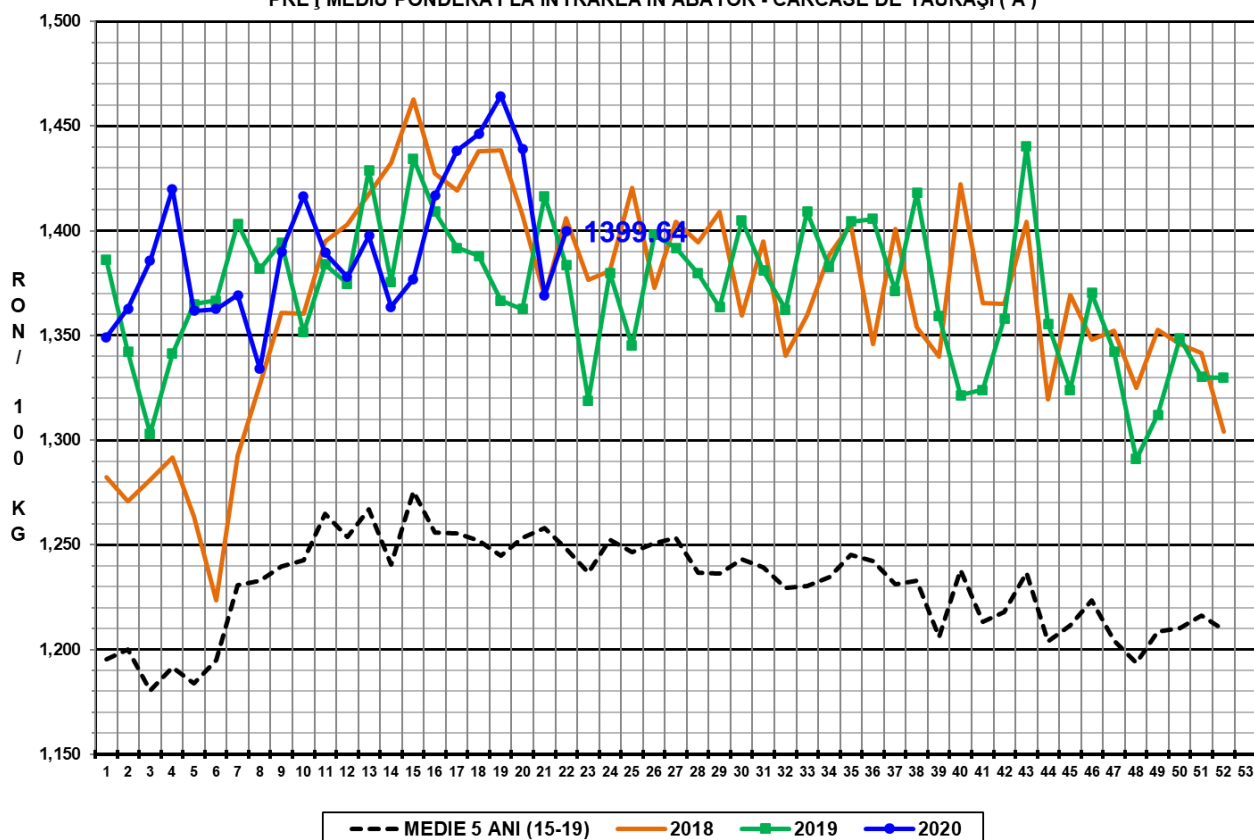

PREȚ MEDIU PONDERAT LA INTRAREA ÎN ABATOR - CARCASE DE VACI (D)

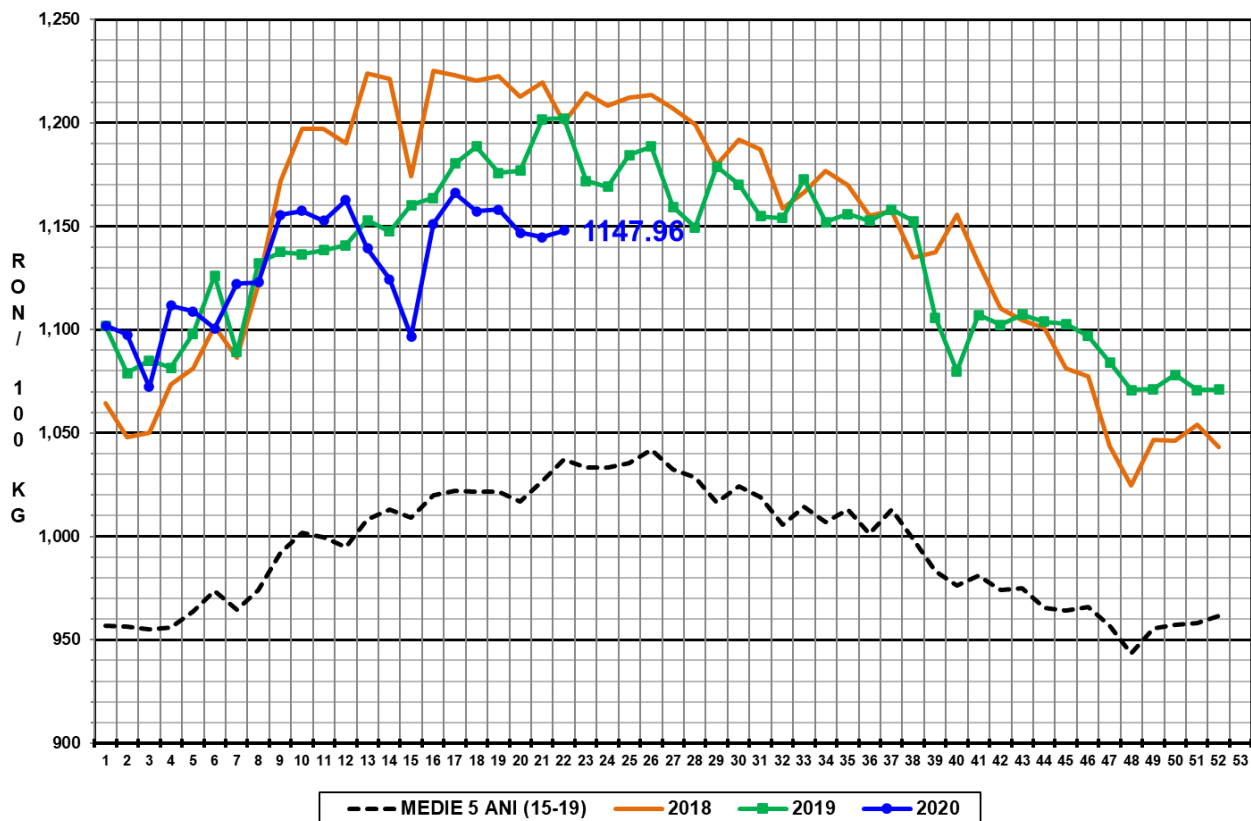

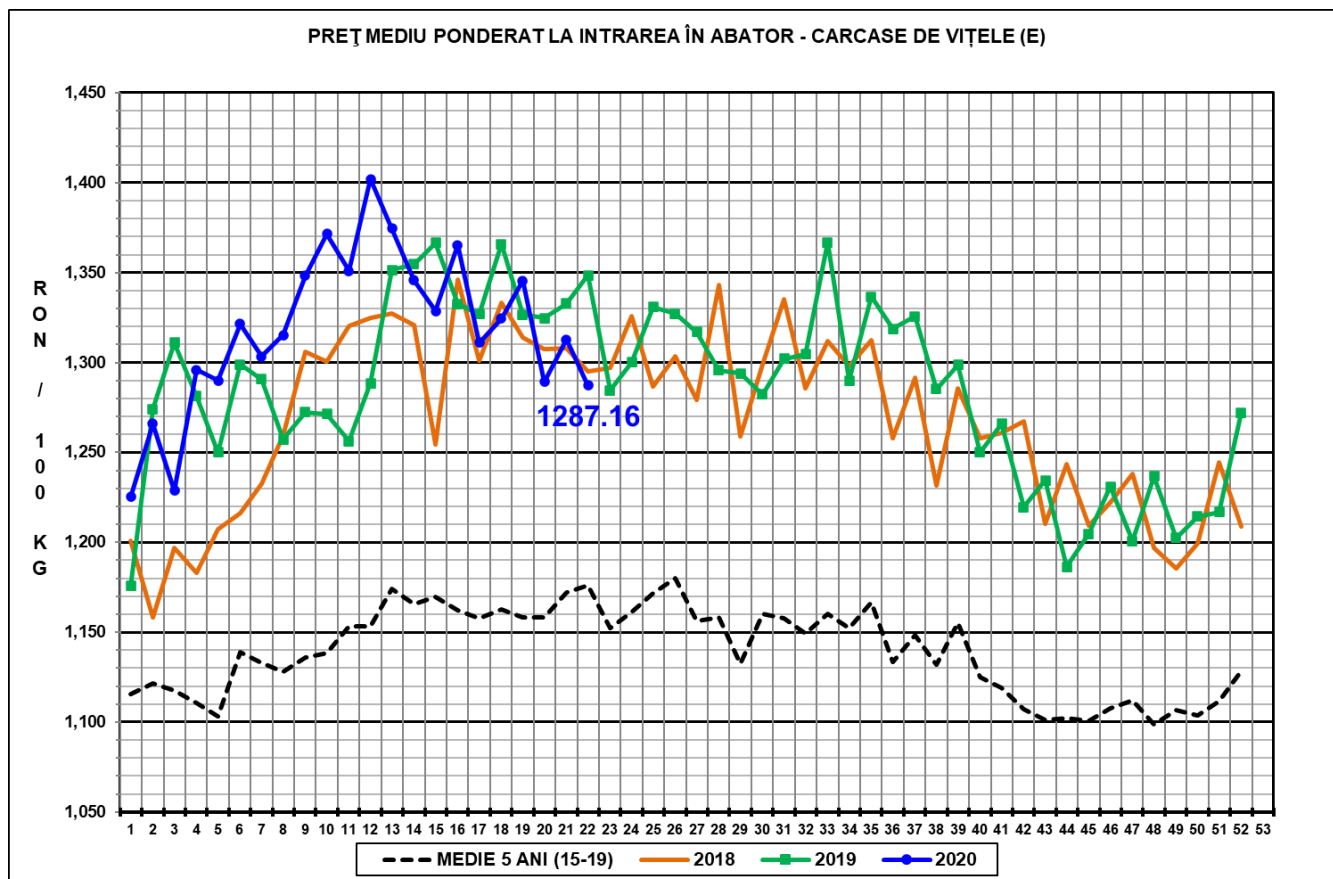

N.B. Prețurile medii ponderate săptămânale au fost calculate după cum urmează:

1. În toate cazurile de la paginile 1 - 3 și în cazul „per combinație categorie, clasă de conformație și grad de acoperire cu grăsime” de la pagina 4, au fost aplicate ponderi „real time”, care constau în greutatea individuale în viu, sau în carcasă ale bovinelor. Prețul mediu ponderat săptămânal (în viu sau în carcasă) este egal cu suma produselor dintre prețul individual (în viu sau în carcasă) și greutatea individuală (în viu sau în carcasă) împărțită la suma ponderilor (greutățile în viu sau în carcasă).

2. În cazul „per categorie” de la paginile 4 - 7, au fost aplicate ponderi bazate pe „cifrele istorice” comunicate de statele membre privind distribuția în clasele SEUROP.