



Prețul de piață al bovinelor la intrarea în abator

Săptămâna 20 (11 – 17 mai 2020)

SITUAȚIA CARCASELOR DE BOVINE CLASIFICATE ÎN FUNCȚIE DE PROVENIENȚA BOVINELOR SACRIFICATE
ÎN SĂPTĂMÂNA 11 - 17 MAI 2020

PROVENIENȚĂ BOVINE	CARCASE CLASIFICATE:						PREȚ FEZABIL CATEGORIILE:						
	BOVINE CU VÂRSTA:				TOTAL		A, B, C, D, E, Z				V		
	DE 8 LUNI SAU MAI MULT (A, B, C, D, E, Z)		MAI MICĂ DE 8 LUNI (V)				TOATE CLASELE		CLASELE CONFORM ART 7, REG (UE) 2017/1184		TOATE CLASELE		
	NUMĂR	%	NUMĂR	%	NUMĂR	%	NUMĂR	%	NUMĂR	%	NUMĂR	%	
CUMPĂRATE	1,318	45.2	53	1.8	1,371	47.0	1,236	42.4	536	18.4	31	1.1	
FERME PROPRII ALE ABATOARELOR	251	8.6	20	0.7	271	9.3	238	8.2	76	2.6	20	0.7	
PRESTĂRI SERVICII	PRODUCĂTORI	913	31.3	53	1.8	966	33.1	886	30.4	151	5.2	53	1.8
	COMERCIANȚI	279	9.6	30	1.0	309	10.6	276	9.5	28	1.0	30	1.0
TOTAL	2,761	94.7	156	5.3	2,917	100.0	2,636	90.4	791	27.1	134	4.6	

1,474 Carcase incluse în rapoartele naționale de prețuri de piață pentru carcasele de bovine cu vârsta de 8 luni sau mai mult
50.6% din total carcase clasificate

612 Carcase incluse în raportul național de prețuri de piață pentru Comisia Europeană
21.0% din total carcase clasificate

51 Carcase incluse în rapoartele naționale de prețuri de piață pentru carcasele de bovine cu vârsta mai mică de 8 luni (viței)
1.8% din total carcase clasificate

Factor general de ajustare pentru cheltuielile de transport a prețurilor raportate: 0.08 RON/kg carcasă caldă-2%

Prețul în viu al bovinelor din toate clasele de conformație și acoperire cu grăsime
la intrarea în abator în săptămâna 11 - 17 mai 2020

Categorie	Număr	Greutate în viu (kg)	Preț în viu (RON / 100 kg)	Modificare preț	
				1 săpt	1 an
"A" - TĂURAȘI	332	505.4	738.1	1.14%	3.00%
"B" - TAURI	104	589.0	702.6	-0.10%	-1.20%
"C" - BOI	12	701.3	627.2	-0.08%	-4.48%
"D" - VACI	727	528.6	543.4	-0.50%	-1.92%
"E" - VIȚELE	217	486.3	641.7	-1.96%	-0.61%
"Z" - TINERET BOVIN	82	404.0	691.3	1.31%	3.53%
A + B + C + D + E + Z	1,474	515.9	620.2	-0.17%	1.02%
"V" - VIȚEI	51	249.8	683.9	1.27%	5.08%



Raport național prețuri de piață carcase de bovine cu vârsta de 8 luni sau mai mult, la intrarea în abator conform grilei UE

Săptămâna: 20

din: 11/05/20

până în 17/05/20

"A"- CARCASE DE MASCULI NECASTRAȚI CU VÂRSTA CUPRINSĂ ÎNȚRE 12 LUNI ȘI MAI PUȚIN DE 24 DE LUNI (TĂURĂȘI)								
CONFORMAȚIE	PREȚ MEDIU (RON / 100 kg)					NUMĂR CARCASE	TOTAL	
	GRĂSIMI						GREUTATE MEDIE	PREȚ MEDIU (RON / 100 kg)
	1	2	3	4	5			
E	0.0	0.0	1329.0	0.0	0.0	1	666.4	1329.0
U	1829.2	1466.1	1439.1	0.0	0.0	7	425.9	1623.9
R	1303.3	1448.4	1810.5	0.0	0.0	31	335.8	1458.2
O	1399.6	1436.6	1271.5	0.0	0.0	180	264.9	1411.9
P	1347.7	1376.6	1547.0	0.0	0.0	113	231.8	1358.9
TOTAL	1383.7	1424.2	1511.4	0.0	0.0	332	264.9	1408.2

"B"- CARCASE DE MASCULI NECASTRAȚI CU VÂRSTA DE 24 DE LUNI ȘI MAI MULT (TAURI)								
CONFORMAȚIE	PREȚ MEDIU (RON / 100 kg)					NUMĂR CARCASE	TOTAL	
	GRĂSIMI						GREUTATE MEDIE	PREȚ MEDIU (RON / 100 kg)
	1	2	3	4	5			
E	1284.0	0.0	0.0	0.0	0.0	1	473.3	1284.0
U	1223.0	1519.0	0.0	0.0	0.0	2	407.7	1354.3
R	1368.5	1299.2	1461.5	1399.0	0.0	21	363.6	1364.5
O	1364.9	1389.5	1270.2	1410.7	0.0	64	309.6	1359.5
P	1292.6	1425.0	0.0	0.0	0.0	16	188.0	1320.3
TOTAL	1345.1	1373.4	1328.9	1407.3	0.0	104	305.3	1355.8

"C"- CARCASE DE MASCULI CASTRAȚI CU VÂRSTA DE 12 LUNI ȘI MAI MULT (BOI)								
CONFORMAȚIE	PREȚ MEDIU (RON / 100 kg)					NUMĂR CARCASE	TOTAL	
	GRĂSIMI						GREUTATE MEDIE	PREȚ MEDIU (RON / 100 kg)
	1	2	3	4	5			
E	0.0	0.0	0.0	0.0	0.0	0	0.0	0.0
U	0.0	0.0	0.0	0.0	0.0	0	0.0	0.0
R	1205.0	1287.0	0.0	0.0	0.0	2	337.1	1255.4
O	1354.0	1296.2	1171.5	0.0	0.0	9	349.4	1272.7
P	0.0	1161.0	0.0	0.0	0.0	1	370.2	1161.0
TOTAL	1285.6	1277.5	1171.5	0.0	0.0	12	349.1	1260.1

"D"- CARCASE DE FEMELE CARE AU FĂȚAT (VACI)								
CONFORMAȚIE	PREȚ MEDIU (RON / 100 kg)					NUMĂR CARCASE	TOTAL	
	GRĂSIMI						GREUTATE MEDIE	PREȚ MEDIU (RON / 100 kg)
	1	2	3	4	5			
E	0.0	0.0	0.0	0.0	0.0	0	0.0	0.0
U	0.0	0.0	0.0	1137.0	0.0	1	397.9	1137.0
R	1398.4	1157.2	1150.9	1003.7	0.0	55	341.2	1170.5
O	1211.8	1177.5	1179.7	1219.0	1258.0	347	273.4	1187.4
P	1022.6	1087.7	1139.6	1164.9	0.0	324	215.2	1057.3
TOTAL	1106.4	1150.5	1167.9	1074.2	1258.0	727	252.8	1136.2

"E"- CARCASE ALE ALTOR BOVINE FEMELE CU VÂRSTA DE 12 LUNI ȘI MAI MULT (VITELE)								
CONFORMAȚIE	PREȚ MEDIU (RON / 100 kg)					NUMĂR CARCASE	TOTAL	
	GRĂSIMI						GREUTATE MEDIE	PREȚ MEDIU (RON / 100 kg)
	1	2	3	4	5			
E	0.0	0.0	0.0	0.0	0.0	0	0.0	0.0
U	0.0	0.0	0.0	0.0	0.0	0	0.0	0.0
R	1151.2	1331.5	1119.2	1132.6	1500.0	19	331.9	1260.3
O	1304.7	1310.2	1329.4	1345.0	0.0	132	256.9	1315.0
P	1212.8	1287.9	1277.8	0.0	0.0	66	183.5	1253.4
TOTAL	1259.1	1307.9	1302.3	1236.2	1500.0	217	241.2	1294.2

"Z"- CARCASE DE BOVINE CU VÂRSTA CUPRINSĂ ÎNȚRE 8 LUNI ȘI MAI PUȚIN DE 12 LUNI (TINERET BOVIN)								
CONFORMAȚIE	PREȚ MEDIU (RON / 100 kg)					NUMĂR CARCASE	TOTAL	
	GRĂSIMI						GREUTATE MEDIE	PREȚ MEDIU (RON / 100 kg)
	1	2	3	4	5			
E	0.0	0.0	0.0	0.0	0.0	0	0.0	0.0
U	0.0	1593.0	0.0	0.0	0.0	1	455.7	1593.0
R	1515.1	1498.6	0.0	0.0	0.0	7	280.7	1509.7
O	1326.8	1364.9	1549.0	0.0	0.0	36	220.3	1345.3
P	1253.6	1488.7	1407.0	0.0	0.0	38	175.1	1284.0
TOTAL	1313.1	1435.3	1496.4	0.0	0.0	82	207.4	1347.0

TOATE CATEGORIILE								
CONFORMAȚIE	PREȚ MEDIU (RON / 100 kg)					NUMĂR CARCASE	TOTAL	
	GRĂSIMI						GREUTATE MEDIE	PREȚ MEDIU (RON / 100 kg)
	1	2	3	4	5			
E	1284.0	0.0	1329.0	0.0	0.0	2	569.9	1310.3
U	1677.1	1512.6	1439.1	1137.0	0.0	11	422.8	1532.0
R	1351.6	1289.5	1335.8	1062.8	1500.0	135	338.9	1296.6
O	1314.3	1289.8	1223.7	1326.2	1258.0	768	270.0	1283.7
P	1142.6	1208.0	1170.2	1164.9	0.0	558	211.6	1164.1
TOTAL	1241.7	1273.2	1234.4	1160.5	1416.9	1474	255.8	1250.9

Prețuri incluse în raportul național de prețuri pentru Comisia Europeană



Raport național parțial prețuri de piață carcase de bovine cu vârsta de 8 luni sau mai mult, la intrarea în abator conform grilei UE (*)

Săptămâna: 20

din: 11/05/20

până în 17/05/20

"A"- CARCASE DE MASCULI NECASTRAȚI CU VÂRSTA CUPRINSĂ ÎNTRE 12 LUNI ȘI MAI PUȚIN DE 24 DE LUNI (TĂURĂȘI)								
CONFORMAȚIE	PREȚ MEDIU (RON / 100 kg)					NUMĂR CARCASE	TOTAL	
	GRĂSIME						GREUTATE MEDIE	PREȚ MEDIU (RON / 100 kg)
	1	2	3	4	5			
E	0.0	0.0	1329.0	0.0	0.0	1	666.4	1329.0
U	1829.2	1466.1	1439.1	0.0	0.0	7	425.9	1623.9
R	1297.0	1448.4	1810.5	0.0	0.0	27	349.3	1472.0
O	1382.3	1424.1	1086.5	0.0	0.0	100	268.3	1389.8
P	1342.5	1415.8	1547.0	0.0	0.0	53	199.6	1370.0
TOTAL	1383.6	1429.4	1521.8	0.0	0.0	188	268.6	1414.0

"B"- CARCASE DE MASCULI NECASTRAȚI CU VÂRSTA DE 24 DE LUNI ȘI MAI MULT (TAURI)								
CONFORMAȚIE	PREȚ MEDIU (RON / 100 kg)					NUMĂR CARCASE	TOTAL	
	GRĂSIME						GREUTATE MEDIE	PREȚ MEDIU (RON / 100 kg)
	1	2	3	4	5			
E	1284.0	0.0	0.0	0.0	0.0	1	473.3	1284.0
U	1223.0	1519.0	0.0	0.0	0.0	2	407.7	1354.3
R	1363.6	1298.1	1535.0	0.0	0.0	12	340.8	1357.8
O	1393.9	1398.7	1019.7	0.0	0.0	35	287.0	1345.2
P	1292.6	1425.0	0.0	0.0	0.0	16	188.0	1320.3
TOTAL	1348.6	1388.3	1127.8	0.0	0.0	66	279.3	1342.8

"C"- CARCASE DE MASCULI CASTRAȚI CU VÂRSTA DE 12 LUNI ȘI MAI MULT (BOI)								
CONFORMAȚIE	PREȚ MEDIU (RON / 100 kg)					NUMĂR CARCASE	TOTAL	
	GRĂSIME						GREUTATE MEDIE	PREȚ MEDIU (RON / 100 kg)
	1	2	3	4	5			
E	0.0	0.0	0.0	0.0	0.0	0	0.0	0.0
U	0.0	0.0	0.0	0.0	0.0	0	0.0	0.0
R	1205.0	1287.0	0.0	0.0	0.0	2	337.1	1255.4
O	1354.0	1296.2	1171.5	0.0	0.0	9	349.4	1272.7
P	0.0	1161.0	0.0	0.0	0.0	1	370.2	1161.0
TOTAL	1285.6	1277.5	1171.5	0.0	0.0	12	349.1	1260.1

"D"- CARCASE DE FEMELE CARE AU FĂTAT (VACI)								
CONFORMAȚIE	PREȚ MEDIU (RON / 100 kg)					NUMĂR CARCASE	TOTAL	
	GRĂSIME						GREUTATE MEDIE	PREȚ MEDIU (RON / 100 kg)
	1	2	3	4	5			
E	0.0	0.0	0.0	0.0	0.0	0	0.0	0.0
U	0.0	0.0	0.0	1137.0	0.0	1	397.9	1137.0
R	1351.3	1157.2	1150.9	1006.7	0.0	53	339.4	1160.8
O	1211.8	1177.7	1189.0	1219.0	1258.0	336	269.7	1190.6
P	1022.3	1075.3	1118.3	1164.9	0.0	315	215.1	1050.6
TOTAL	1103.4	1146.9	1169.0	1080.3	1258.0	705	250.7	1133.8

"E"- CARCASE ALE ALTOR BOVINE FEMELE CU VÂRSTA DE 12 LUNI ȘI MAI MULT (VIȚELE)								
CONFORMAȚIE	PREȚ MEDIU (RON / 100 kg)					NUMĂR CARCASE	TOTAL	
	GRĂSIME						GREUTATE MEDIE	PREȚ MEDIU (RON / 100 kg)
	1	2	3	4	5			
E	0.0	0.0	0.0	0.0	0.0	0	0.0	0.0
U	0.0	0.0	0.0	0.0	0.0	0	0.0	0.0
R	1151.2	1331.5	1119.2	1328.0	1500.0	18	330.5	1280.4
O	1297.5	1301.1	1321.3	0.0	0.0	117	254.2	1305.1
P	1213.6	1269.5	1268.1	0.0	0.0	58	176.6	1241.0
TOTAL	1255.5	1299.4	1289.8	1328.0	1500.0	193	238.0	1287.6

"Z"- CARCASE DE BOVINE CU VÂRSTA CUPRINSĂ ÎNTRE 8 LUNI ȘI MAI PUȚIN DE 12 LUNI (TINERET BOVIN)								
CONFORMAȚIE	PREȚ MEDIU (RON / 100 kg)					NUMĂR CARCASE	TOTAL	
	GRĂSIME						GREUTATE MEDIE	PREȚ MEDIU (RON / 100 kg)
	1	2	3	4	5			
E	0.0	0.0	0.0	0.0	0.0	0	0.0	0.0
U	0.0	1593.0	0.0	0.0	0.0	1	455.7	1593.0
R	1515.1	1498.6	0.0	0.0	0.0	7	280.7	1509.7
O	1338.8	1364.9	1549.0	0.0	0.0	35	219.2	1354.1
P	1206.7	1488.7	0.0	0.0	0.0	29	172.5	1249.0
TOTAL	1308.2	1435.3	1549.0	0.0	0.0	72	209.7	1346.7

TOATE CATEGORIILE								
CONFORMAȚIE	PREȚ MEDIU (RON / 100 kg)					NUMĂR CARCASE	TOTAL	
	GRĂSIME						GREUTATE MEDIE	PREȚ MEDIU (RON / 100 kg)
	1	2	3	4	5			
E	1284.0	0.0	1329.0	0.0	0.0	2	569.9	1310.3
U	1677.1	1512.6	1439.1	1137.0	0.0	11	422.8	1532.0
R	1338.2	1288.5	1320.5	1040.9	1500.0	119	336.9	1290.5
O	1294.9	1263.1	1208.2	1219.0	1258.0	632	265.9	1260.9
P	1101.4	1167.3	1143.7	1164.9	0.0	472	205.4	1124.6
TOTAL	1214.3	1248.4	1218.0	1096.4	1416.9	1236	251.5	1226.4

(*) Pentru calcularea prețurilor medii au fost luate în considerare doar bovinele cumparate de către abatoare



**Raport prețuri de piață din România versus prețuri de piață comunitare
conform Art.7 Regulamentul de punere în aplicare (UE) 2017/1184 al Comisiei din 20 aprilie 2017**

Săptămâna: 20

din: 11/05/20

până în: 17/05/20

CATEGORIA	CLASA	PREȚ MEDIU			PREȚ RO /PREȚ COMUNITAR (%)
		ROMANIA		UE	
		RON / 100 kg	€ / 100 kg	€ / 100 kg	
Z	U2	1593.00	329.56	383.68	-14.11
Z	U3	0.00	0.00	376.29	
Z	R2	1498.62	310.04	359.48	-13.75
Z	R3	0.00	0.00	356.05	
Z	O2	1364.93	282.38	313.91	-10.04
Z	O3	1549.00	320.46	337.80	-5.13
Z		1406.56	290.99	347.83	-16.34
A	U2	1466.13	303.31	374.30	-18.97
A	U3	1439.06	297.71	361.66	-17.68
A	R2	1448.37	299.64	337.61	-11.25
A	R3	1810.52	374.56	341.97	9.53
A	O2	1436.55	297.19	304.53	-2.41
A	O3	1271.55	263.06	315.89	-16.72
A		1438.92	297.68	343.88	-13.43
B	R3	1461.50	302.36	287.01	5.35
C	U2	0.00	0.00	391.10	
C	U3	0.00	0.00	385.37	
C	U4	0.00	0.00	367.86	
C	R3	0.00	0.00	356.79	
C	R4	0.00	0.00	356.83	
C	O3	1171.53	242.37	335.69	-27.80
C	O4	0.00	0.00	341.25	
C		1171.53	242.37	353.72	-31.48
D	R3	1150.89	238.10	324.46	-26.62
D	R4	1003.68	207.64	274.20	-24.27
D	O2	1177.54	243.61	235.81	3.31
D	O3	1179.70	244.06	256.98	-5.03
D	O4	1219.03	252.19	259.47	-2.81
D	P2	1087.71	225.03	213.80	5.25
D	P3	1139.62	235.77	256.65	-8.14
D		1146.87	237.27	259.02	-8.40
E	U2	0.00	0.00	429.01	
E	U3	0.00	0.00	406.70	
E	R2	1331.50	275.46	344.34	-20.00
E	R3	1119.16	231.53	353.44	-34.49
E	R4	1132.62	234.32	331.29	-29.27
E	O2	1310.17	271.05	268.54	0.93
E	O3	1329.40	275.03	289.86	-5.12
E	O4	1345.00	278.25	322.32	-13.67
E		1289.29	266.73	350.30	-23.86
TOATE CATEGORIILE		1254.02	259.44	316.66	-18.07

(*) CATEGORII ȘI CLASE DE REFERINȚĂ ÎN UE28: Z3, AR3, CR3, DO3 ȘI ER3



**CARCASE DE CARCASE DE BOVINE CU VÂRSTA DE 8 LUNI SAU MAI MULT LA INTRAREA ÎN ABATOR
CONFORM ART.7 REGULAMENTUL DE PUNERE ÎN APLICARE (UE) 2017/1184 AL COMISIEI DIN 20 APRILIE 2017**

Cotații naționale (RON / 100 kg)	SĂPT 20 / 2020	VARIAȚIE		
		1 SĂPT	1 AN	Medie 5 ani (15 - 19)
Tăurași "A"	1,438.92	-1.73%	5.60%	14.81%
Vaci "D"	1,146.87	-0.96%	-2.56%	12.76%
Vițele "E"	1,289.29	-4.18%	-2.67%	11.30%

Prețuri medii europene (€ / 100 kg)	SĂPT 20 / 2020			VARIAȚIE					
				1 SĂPT			1 AN		
	A	D	E	A	D	E	A	D	E
UE27	343.88	259.02	350.30	0.58%	0.57%	1.03%	-5.38%	-11.94%	-8.75%
Franța	371.27	312.25	403.24	-0.11%	0.76%	0.56%	-3.13%	-4.58%	-1.43%
Germania	334.87	232.62	291.26	0.36%	0.77%	1.70%	-5.43%	-22.36%	-15.17%
Italia	401.68	227.06	448.40	-0.28%	-0.26%	1.93%	-2.38%	-13.76%	-0.54%
Țările de Jos	308.55	233.43	219.79	9.68%	-0.82%	-5.15%	-13.94%	-15.51%	-15.62%
Polonia	268.47	218.51	270.27	1.89%	0.94%	-0.42%	-9.18%	-14.89%	-11.56%
România	297.68	237.26	266.73	-1.81%	-1.04%	-4.26%	4.03%	-4.01%	-4.12%
Ungaria	229.53	168.82	201.71	2.97%	-0.67%	-2.13%	-6.02%	-18.66%	-8.59%

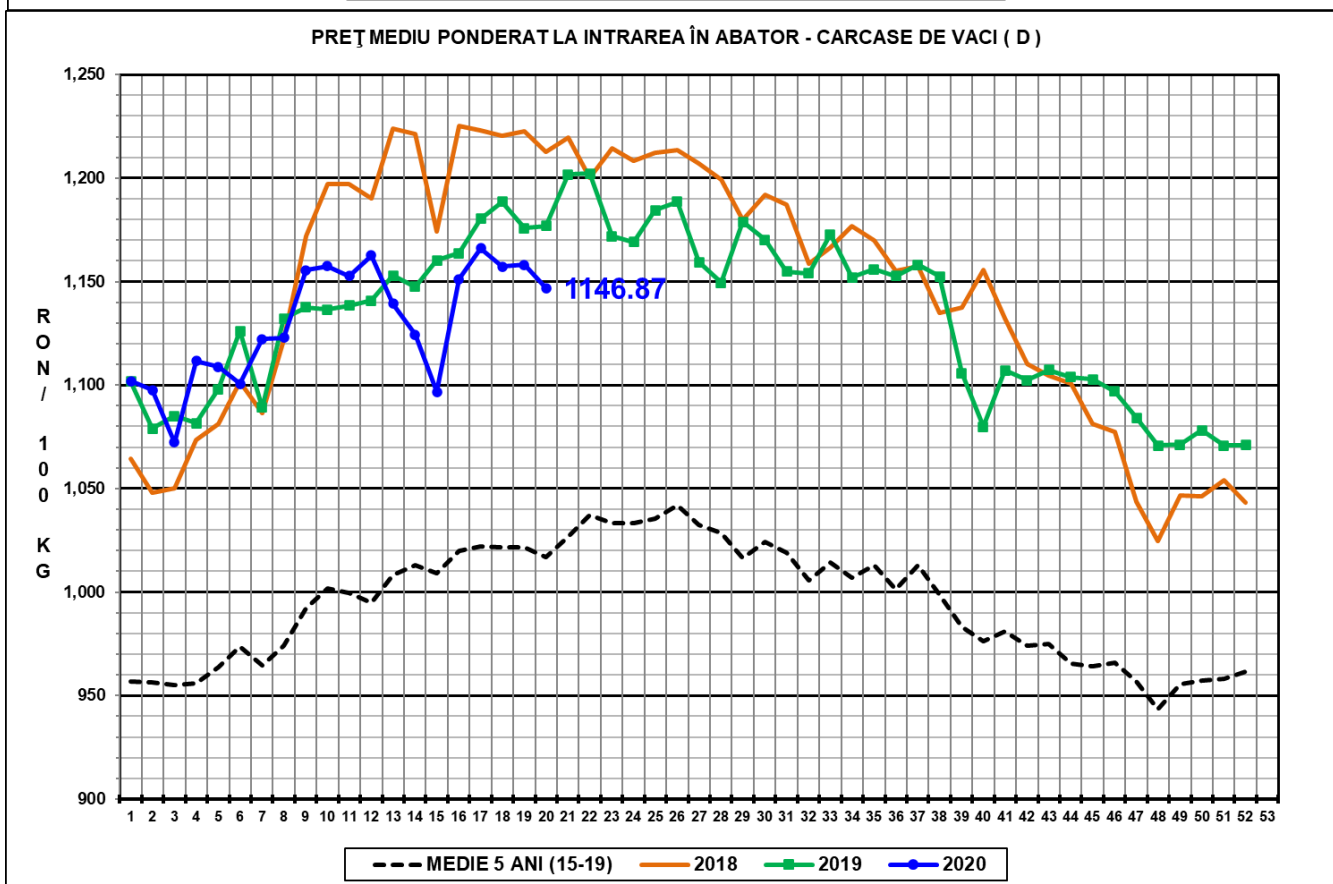
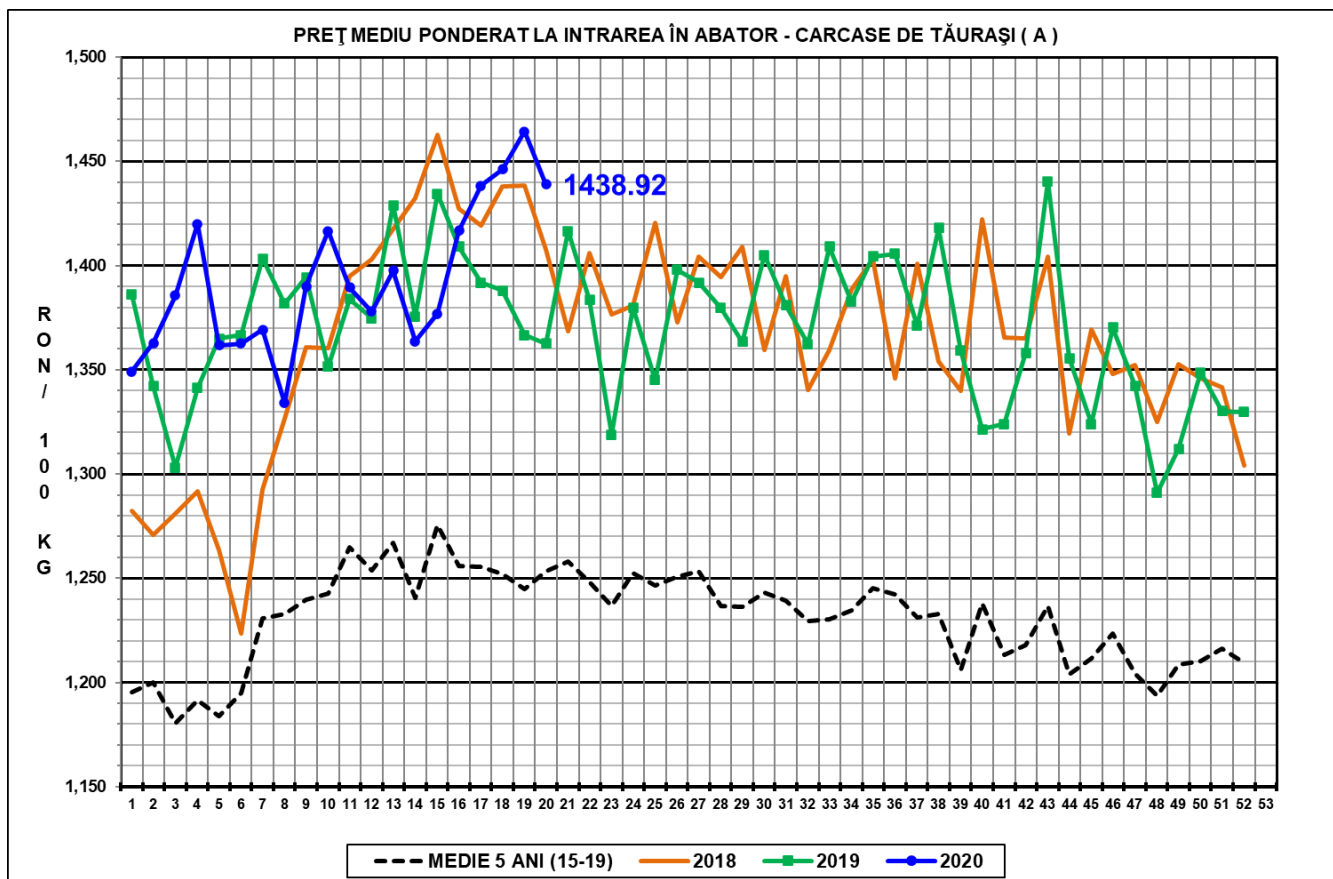

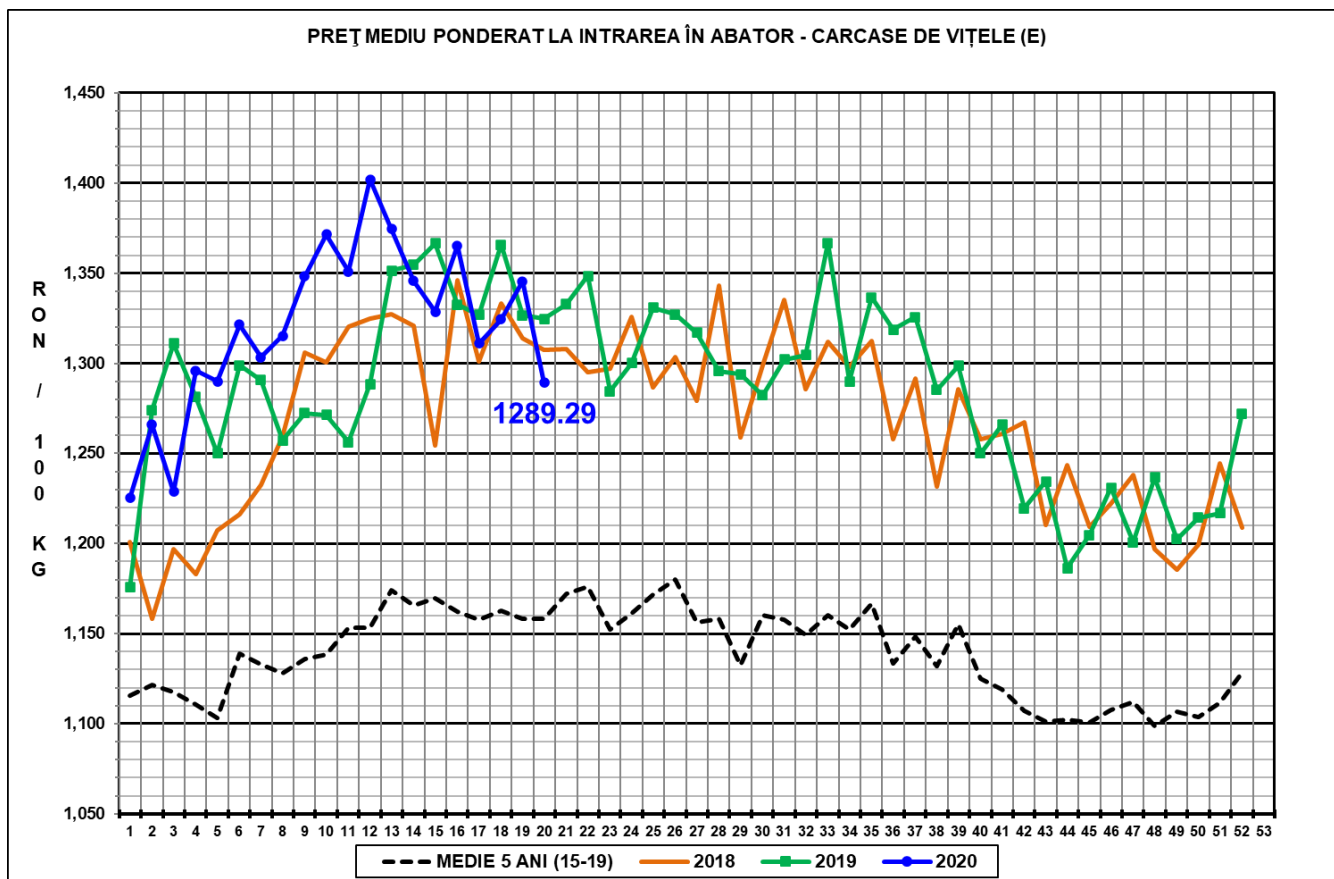

N.B. Prețurile medii ponderate săptămânale au fost calculate după cum urmează:

1. În toate cazurile de la paginile 1 - 3 și în cazul „per combinație categorie, clasă de conformație și grad de acoperire cu grăsime” de la pagina 4, au fost aplicate ponderi „real time”, care constau în greutatea individuale în viu, sau în carcasă ale bovinelor. Prețul mediu ponderat săptămânal (în viu sau în carcasă) este egal cu suma produselor dintre prețul individual (în viu sau în carcasă) și greutatea individuală (în viu sau în carcasă) împărțită la suma ponderilor (greutățile în viu sau în carcasă).

2. În cazul „per categorie” de la paginile 4 - 7, au fost aplicate ponderi bazate pe „cifrele istorice” comunicate de statele membre privind distribuția în clasele SEUROP.