

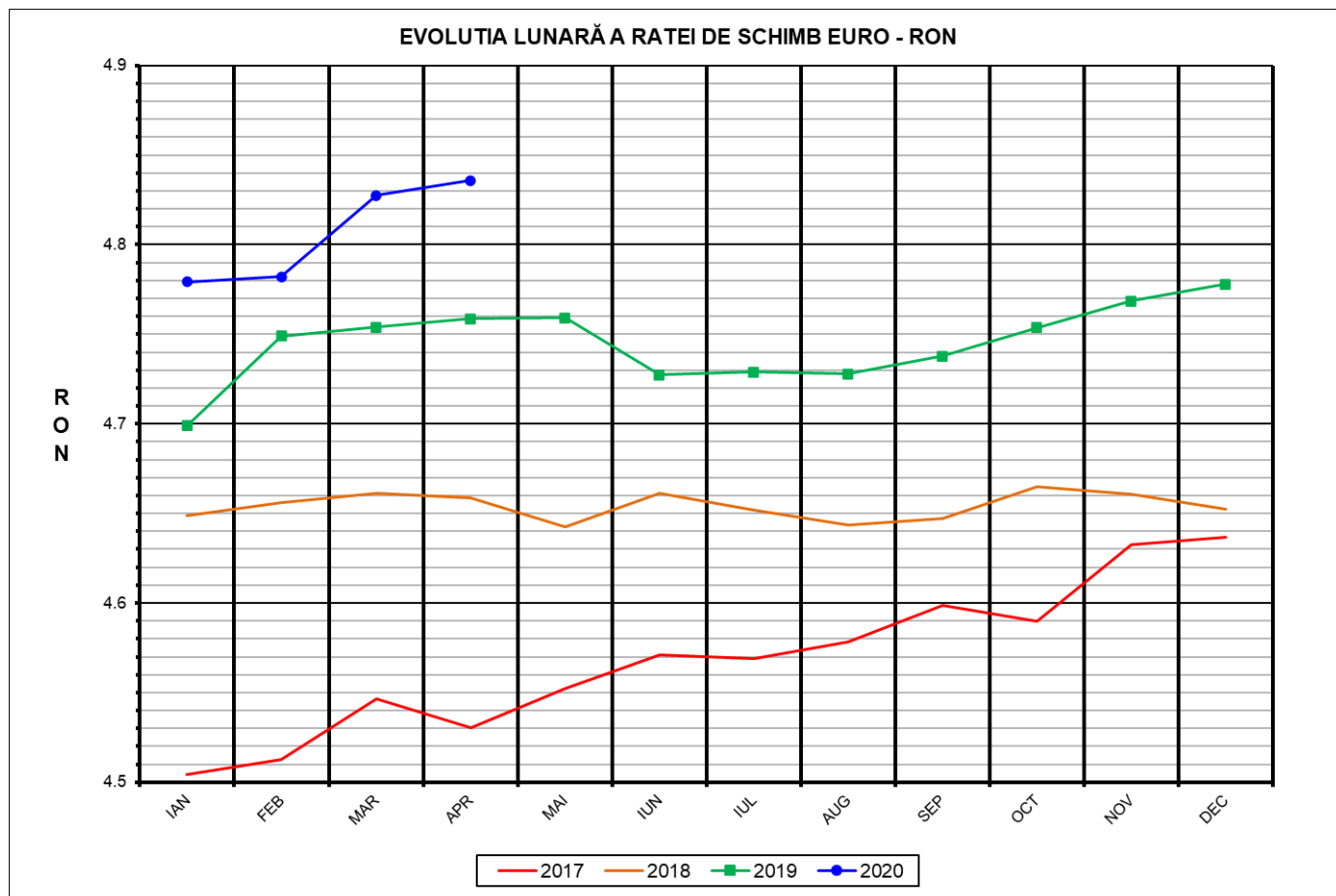

Prețul de piață al porcilor la intrarea în abator Aprilie 2020



RATA DE SCHIMB EURO - RON		
APR 2020	VARIAȚIE	
	1 LUNA	1 AN
1€ = 4.8359 RON	0.17%	1.62%

**SITUAȚIA CARCASELOR DE PORCINE CLASIFICATE
ÎN FUNCȚIE DE PROVENIENȚA PORCILOR SACRIFICAȚI
ÎN LUNA APRILIE 2020**

		NUMĂR CARCASE	% DIN TOTAL
PROVENIENȚĂ PORCI SACRIFICAȚI	TRANZACȚII COMERCIALE ÎNTRE ABATOARE ȘI FURNIZORI	158,670	60.14
	FERME PROPRII ALE ABATOARELOR	75,739	28.71
	PRESTĂRI SERVICII	29,441	11.16
TOTAL CARCASE CLASIFICATE CU GREUTATEA CALDĂ 50 - 120 KG		263,850	100.00
DIN CARE DIN COMERȚ INTRACOMUNITAR		16,557	6.28

Situția porcilor proveniți din tranzacții comerciale
între abatoare și furnizori care fac obiectul raportării prețurilor
în luna aprilie 2020

Tip preț la intrarea în abator		Carcase cu greutatea caldă 60 - 120 kg			
		SEUROP		d.c. S+E	
		nr	% din total carcase clasificate	nr	% din total carcase clasificate
De bază pentru 56% carne macră	în carcasă	2,439	0.9%	2,335	0.9%
	în viu	7,600	2.9%	6,637	2.5%
Forfetar	în viu	148,137	56.1%	140,942	53.4%
Total		158,176	59.9%	149,914	56.8%

Carcase incluse în raportul național de prețuri pentru DG AGRI

Prețul de piață al porcilor în luna aprilie 2020

Clasa	% carne macră	Număr porci	% din total porci	Procent mediu carne macră	Greutate medie (kg)		Preț mediu (RON / 100 kg)	
					vie	carcasă caldă - 2%	viu	carcasă caldă - 2%
S	≥ 60	95,828	60.58	62.3	111.6	86.1	711.45	922.39
E	55 - 59.9	54,086	34.19	58.2	115.3	88.8	706.38	917.23
U	50 - 54.9	7,178	4.54	53.3	119.9	92.6	691.77	895.77
ROP	<50	1,084	0.69	46.8	117.2	90.1	665.70	865.46
TOTAL		158,176	100.00	60.4	113.3	87.3	708.42	918.92

EVOLUTIA LUNARA A PRETULUI DE PIATA ÎN VIU AL PORCILOR LA INTRAREA ÎN ABATOR

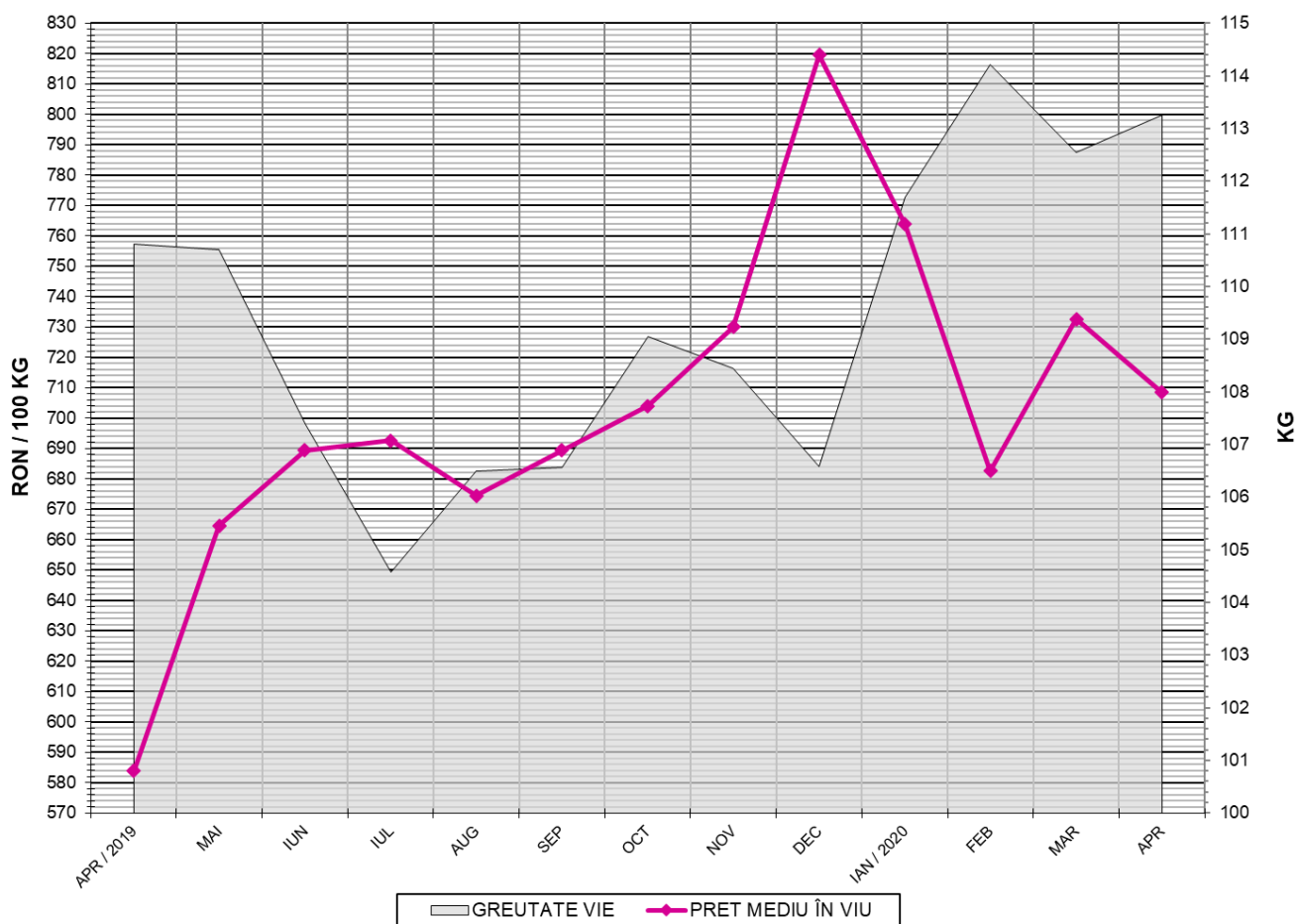

EVOLUTIA LUNARĂ A PRETELUI DE PIATĂ ÎN VIU AL PORCILOR ÎN ROMANIA (1)

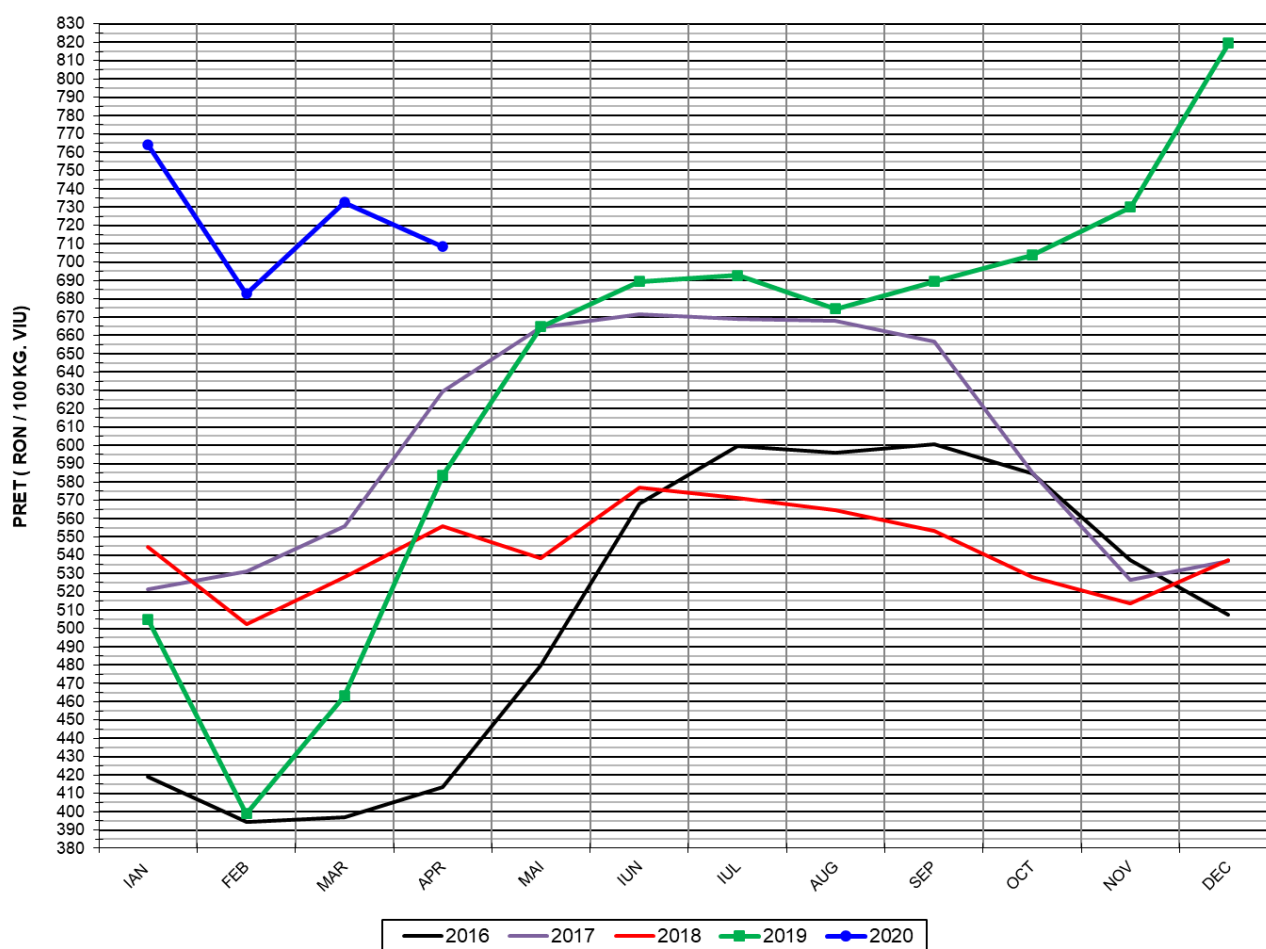

PREȚ ÎN VIU		
APR 2020	VARIAȚIE	
	1 LUNA	1 AN
708.42 RON	-3.31%	21.34%

EVOLUTIA LUNARĂ A PRETULUI DE PIATĂ ÎN VIU AL PORCILOR ÎN ROMANIA (2)

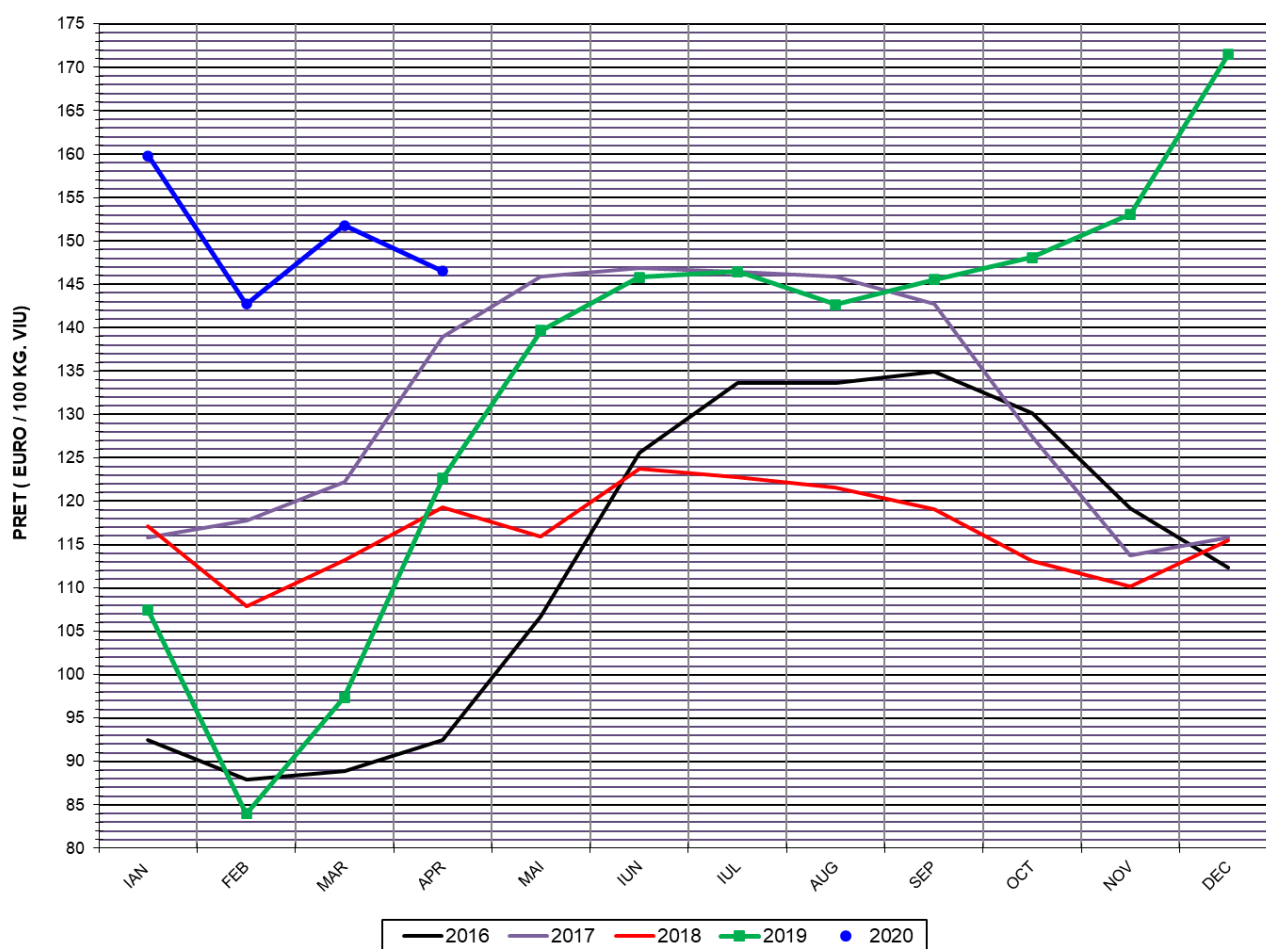

PREȚ ÎN VIU		
APR 2020	VARIAȚIE	
	1 LUNA	1 AN
146.49 €	-3.47%	19.41%



PREȚUL PE PROCENT CARNE MACRĂ AL PORCILOR
ÎN LUNA APRILIE 2020

% CARNE MACRĂ		NUMĂR PORCI	% CUMULATIV DIN TOTAL PORCI	GREUTATE (KG)		PREȚ MEDIU (RON/ 100 KG)	
NIVEL	MEDIE			VIE	CARCASA CALDĂ - 2%	VIU	CARCASA CALDĂ - 2%
≥64	65.2	16,200	10.24	111.25	85.74	714.27	926.78
63	63.4	13,478	18.76	110.26	85.14	711.65	921.63
62	62.4	18,772	30.63	110.61	85.37	711.21	921.52
61	61.4	23,864	45.72	111.78	86.15	710.97	922.48
60	60.5	23,514	60.58	113.04	87.21	710.10	920.45
59	59.5	18,973	72.58	114.02	87.77	709.77	922.06
58	58.5	14,489	81.74	115.22	88.53	707.82	921.18
57	57.5	9,741	87.90	116.18	89.64	704.16	912.64
56	56.5	6,425	91.96	116.81	90.13	701.29	908.89
55	55.5	4,458	94.78	117.22	90.48	699.90	906.71
54	54.5	2,806	96.55	118.98	91.85	696.89	902.74
53	53.5	1,861	97.73	119.85	92.63	691.90	895.24
52	52.5	1,187	98.48	120.58	93.13	688.07	890.86
51	51.5	790	98.98	120.99	93.43	691.13	894.96
≤50	48.0	1,618	100.00	118.71	91.40	668.54	868.30
MEDIE	60.4	158,176	100.00	113.26	87.32	708.42	918.92

Culorile de fond ale rândurilor din tabelul de mai sus au legătură cu grila de prețuri.



Prețul mediu ponderat lunar al carcaselor din clasa "S" & "E" în România și în UE

Săptămâna			Număr zile (ponderi)	Preț mediu ponderat						preț RO vs pret UE27 (%)	
				ROMÂNIA				UE27		S	E
				S		E		S	E		
nr	perioada	luna	EURO / 100 kg	RON / 100 kg	EURO / 100 kg	RON / 100 kg	S	E	S	E	
14	01 - 05	apr / 2020	5	199.40	963.40	197.49	954.21	188.47	185.91	5.80%	6.23%
15	06 - 12		7	192.82	931.89	192.32	929.48	187.38	184.67	2.90%	4.14%
16	13 - 19		7	192.90	932.73	191.98	928.25	183.94	180.98	4.87%	6.08%
17	20 - 26		7	190.39	921.37	189.41	916.66	180.93	178.11	5.23%	6.35%
18	27 - 30		4	178.47	864.19	176.63	855.31	175.39	171.76	1.75%	2.84%
Total			30	191.45	925.86	190.33	920.43	183.66	180.76	4.25%	5.29%

EVOLUTIA LUNARĂ A PRETELUI DE PIATA AL CARCASEROR CALITATEA STANDARD - CLASELE "S" & "E" ÎN ROMANIA (1)

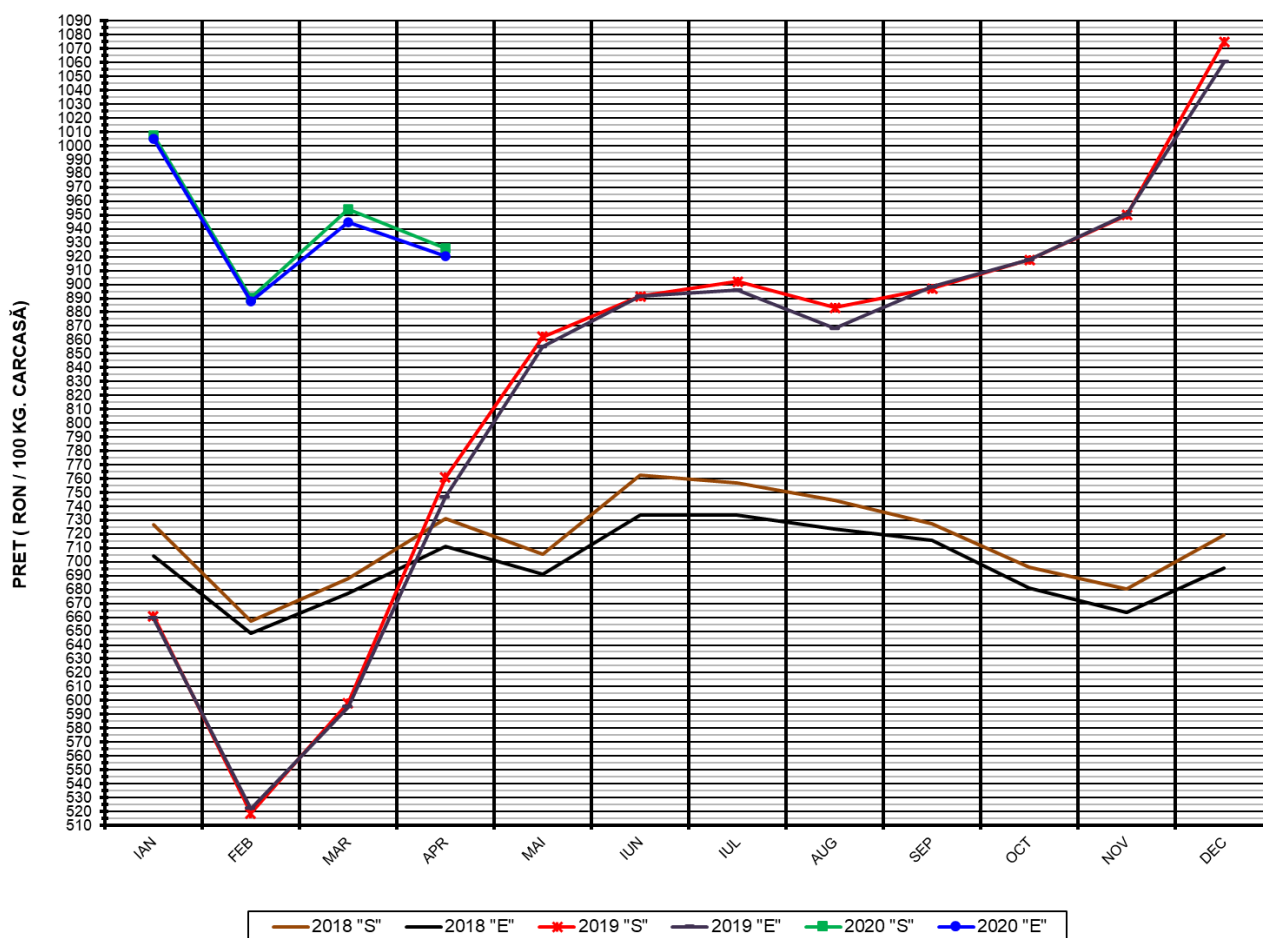

PREȚ NAȚIONAL CARCASE CALITATEA STANDARD - CLASELE "S" & "E"

CLASA	APR 2020	VARIAȚIE	
		1 LUNĂ	1 AN
S	925.86 RON	-2.97%	21.70%
E	920.43 RON	-2.56%	23.25%

EVOLUTIA LUNARĂ A PRETELUI DE PIATA AL CARCASELOR CALITATEA STANDARD - CLASELE "S" & "E" ÎN ROMANIA (2)

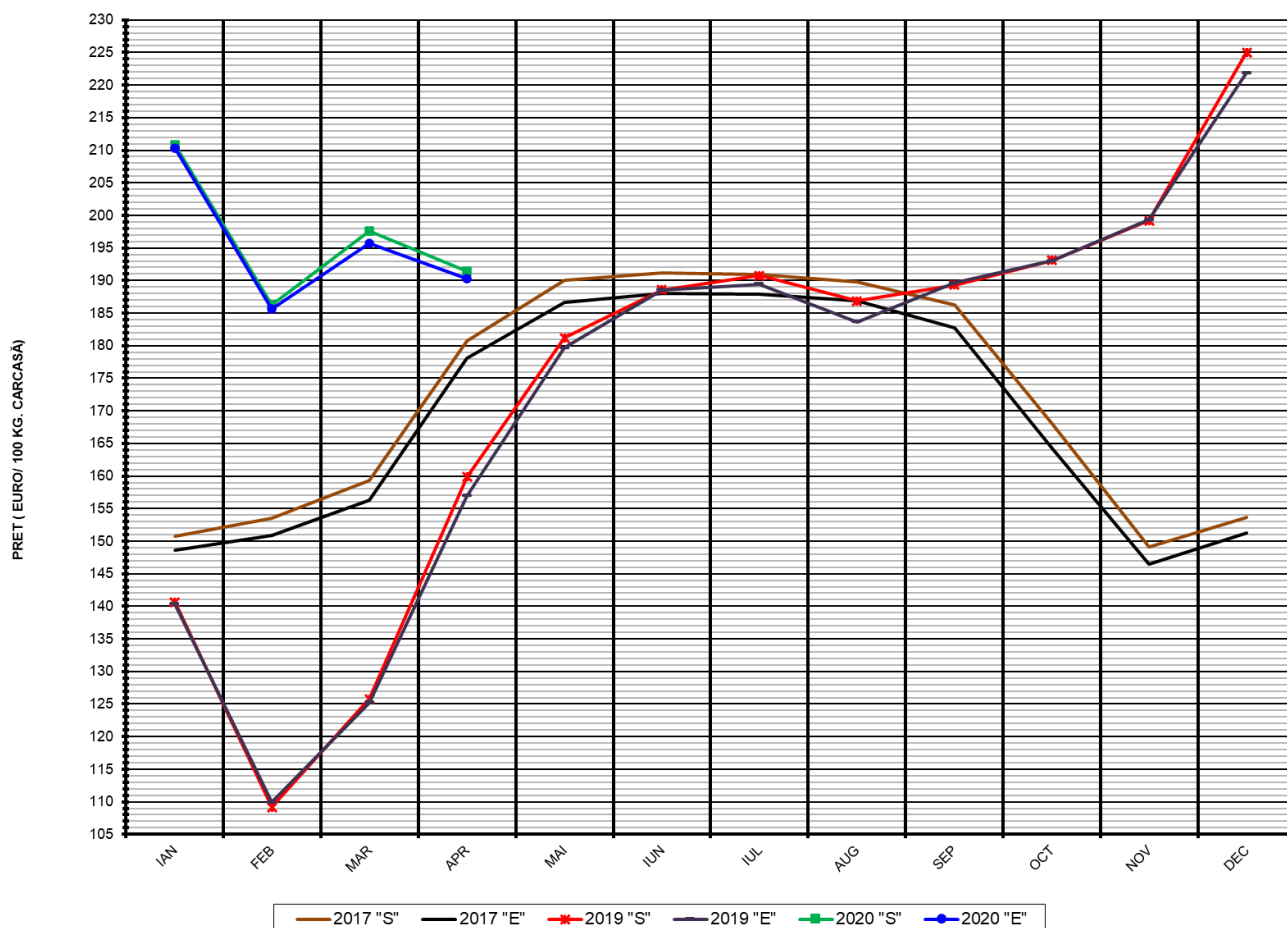

**PREȚ NAȚIONAL CARCASE
CALITATEA STANDARD - CLASELE "S" & "E"**

CLASA	APR 2020	VARIAȚIE	
		1 LUNĂ	1 AN
S	191.45 €	-3.14%	19.76%
E	190.33 €	-2.72%	21.28%

EVOLUTIA LUNARĂ A PREȚULUI CLASA "E" ÎN UE27 ȘI ÎN CÂTEVA STATE MEMBRE

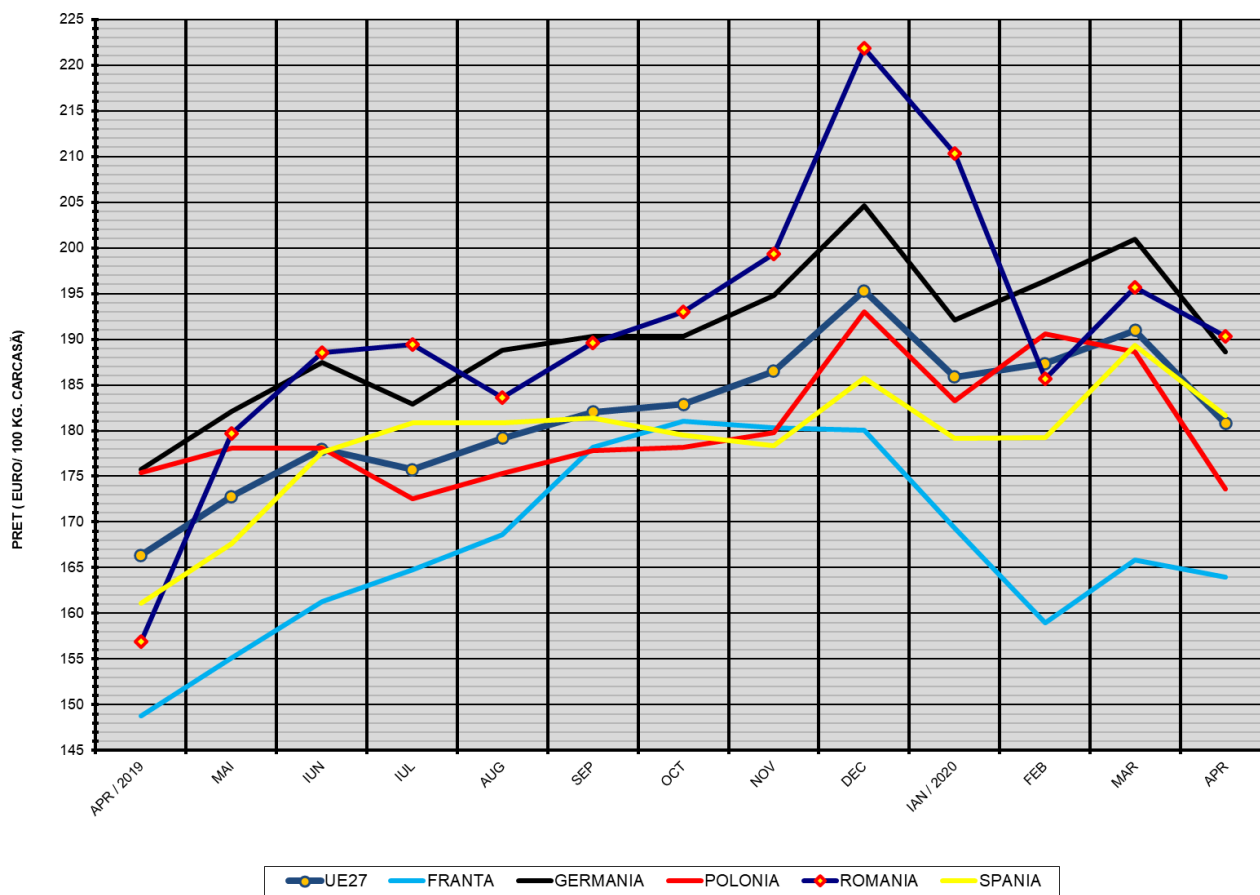

COMPARAȚII DE PREȚURI

apr 2020 =	UE27	FR	DE	PL	RO	ES	RO vs UE27	RO vs FR	RO vs DE	RO vs PL	RO vs ES
	180.76 €	163.93 €	188.60 €	173.64 €	190.33 €	181.61 €	9.57 € 5.3%	26.40 € 16.1%	1.74 € 0.9%	16.69 € 9.6%	8.72 € 4.8%



PREȚUL CARCASELOR CLASA "E" ÎN STATELE MEMBRE (FĂRĂ ITALIA, LUXEMBURG) VERSUS PREȚUL UE27
ÎN LUNA APRILIE 2020

