



# Prețul de piață al bovinelor la intrarea în abator Săptămâna 18 (27 aprilie – 3 mai 2020)

SITUAȚIA CARCASELOR DE BOVINE CLASIFICATE ÎN FUNCȚIE DE PROVENIENȚA BOVINELOR SACRIFICATE  
ÎN SĂPTĂMÂNA 27 APRILIE - 3 MAI 2020

PROVENIENȚĂ BOVINE  SACRIFICATE	CARCASE CLASIFICATE:						PREȚ FEZABIL CATEGORIILE:						
	BOVINE CU VÂRSTA:				TOTAL		A, B, C, D, E, Z				V		
	DE 8 LUNI SAU MAI MULT (A, B, C, D, E, Z)		MAI MICĂ DE 8 LUNI (V)				TOATE CLASELE		CLASELE CONFORM ART 7, REG (UE) 2017/1184		TOATE CLASELE		
	NUMĂR	%	NUMĂR	%	NUMĂR	%	NUMĂR	%	NUMĂR	%	NUMĂR	%	
CUMĂRATE	1,315	43.3	39	1.3	1,354	44.6	1,236	40.7	548	18.1	23	0.8	
FERME PROPRII ALE ABATOARELOR	278	9.2	5	0.2	283	9.3	277	9.1	77	2.5	5	0.2	
PRESTĂRI SERVICII	PRODUCĂTORI	1,096	36.1	47	1.5	1,143	37.6	1,078	35.5	150	4.9	47	1.5
	COMERCIANȚI	241	7.9	15	0.5	256	8.4	235	7.7	43	1.4	14	0.5
TOTAL	2,930	96.5	106	3.5	3,036	100.0	2,826	93.1	818	26.9	89	2.9	

1,513 Carcase incluse în rapoartele naționale de prețuri de piață pentru carcasele de bovine cu vârsta de 8 luni sau mai mult  
49.8% din total carcase clasificate

625 Carcase incluse în raportul național de prețuri de piață pentru Comisia Europeană  
20.6% din total carcase clasificate

28 Carcase incluse în rapoartele naționale de prețuri de piață pentru carcasele de bovine cu vârsta mai mică de 8 luni (viței)  
1.0% din total carcase clasificate

Factor general de ajustare pentru cheltuielile de transport a prețurilor raportate: 0.08 RON/kg carcasă caldă-2%

Prețul în viu al bovinelor din toate clasele de conformație și acoperire cu grăsime  
la intrarea în abator în săptămâna 27 aprilie - 3 mai 2020

Categorie	Număr	Greutate în viu (kg)	Preț în viu (RON / 100 kg)	Modificare preț	
				1 săpt	1 an
"A" - TĂURAȘI	293	488.7	725.5	-1.99%	-0.76%
"B" - TAURI	97	592.0	697.4	-1.21%	-6.59%
"C" - BOI	5	834.2	603.1	-14.22%	-3.82%
"D" - VACI	758	538.0	539.6	0.11%	-1.67%
"E" - VIȚELE	238	480.7	638.5	1.99%	-2.64%
"Z" - TINERET BOVIN	122	371.4	718.8	-1.85%	4.35%
A + B + C + D + E + Z	1,513	510.5	611.3	-1.10%	-2.04%
"V" - VIȚEI	28	240.9	651.3	-5.13%	0.17%



Raport național prețuri de piață carcase de bovine cu vârsta de 8 luni sau mai mult, la intrarea în abator conform grilei UE

Săptămâna: 18

din: 27/04/20

până în 03/05/20

"A"- CARCASE DE MASCULI NECASTRAȚI CU VÂRSTA CUPRINSĂ ÎNȚRE 12 LUNI ȘI MAI PUȚIN DE 24 DE LUNI (TĂURAȘI)								
CONFORMAȚIE	PREȚ MEDIU (RON / 100 kg)					NUMĂR CARCASE	TOTAL	
	GRĂSIME						GREUTATE MEDIE	PREȚ MEDIU (RON / 100 kg)
	1	2	3	4	5			
E	0.0	0.0	0.0	0.0	0.0	0	0.0	0.0
U	2032.0	1521.0	0.0	0.0	0.0	2	386.1	1811.5
R	1561.6	1465.6	1628.5	0.0	0.0	25	312.8	1528.7
O	1415.4	1412.4	1487.6	1487.0	0.0	135	261.9	1416.6
P	1303.5	1326.1	1287.0	0.0	0.0	131	235.9	1309.2
<b>TOTAL</b>	<b>1370.6</b>	<b>1396.4</b>	<b>1518.9</b>	<b>1487.0</b>	<b>0.0</b>	<b>293</b>	<b>255.5</b>	<b>1388.0</b>

"B"- CARCASE DE MASCULI NECASTRAȚI CU VÂRSTA DE 24 DE LUNI ȘI MAI MULT (TAURI)								
CONFORMAȚIE	PREȚ MEDIU (RON / 100 kg)					NUMĂR CARCASE	TOTAL	
	GRĂSIME						GREUTATE MEDIE	PREȚ MEDIU (RON / 100 kg)
	1	2	3	4	5			
E	0.0	0.0	0.0	0.0	0.0	0	0.0	0.0
U	1149.0	1520.0	0.0	1214.2	0.0	4	435.2	1270.4
R	1516.2	1337.0	1434.8	0.0	0.0	16	342.4	1405.4
O	1388.4	1250.6	1186.0	0.0	0.0	54	335.0	1301.2
P	1289.8	1297.8	0.0	0.0	0.0	23	221.9	1291.8
<b>TOTAL</b>	<b>1367.6</b>	<b>1298.5</b>	<b>1232.7</b>	<b>1214.2</b>	<b>0.0</b>	<b>97</b>	<b>313.6</b>	<b>1316.6</b>

"C"- CARCASE DE MASCULI CASTRAȚI CU VÂRSTA DE 12 LUNI ȘI MAI MULT (BOI)								
CONFORMAȚIE	PREȚ MEDIU (RON / 100 kg)					NUMĂR CARCASE	TOTAL	
	GRĂSIME						GREUTATE MEDIE	PREȚ MEDIU (RON / 100 kg)
	1	2	3	4	5			
E	0.0	0.0	0.0	0.0	0.0	0	0.0	0.0
U	0.0	0.0	0.0	0.0	0.0	0	0.0	0.0
R	0.0	0.0	0.0	0.0	0.0	0	0.0	0.0
O	0.0	1285.0	1279.7	1122.2	0.0	5	417.3	1205.6
P	0.0	0.0	0.0	0.0	0.0	0	0.0	0.0
<b>TOTAL</b>	<b>0.0</b>	<b>1285.0</b>	<b>1279.7</b>	<b>1122.2</b>	<b>0.0</b>	<b>5</b>	<b>417.3</b>	<b>1205.6</b>

"D"- CARCASE DE FEMELE CARE AU FĂȚAT (VACI)								
CONFORMAȚIE	PREȚ MEDIU (RON / 100 kg)					NUMĂR CARCASE	TOTAL	
	GRĂSIME						GREUTATE MEDIE	PREȚ MEDIU (RON / 100 kg)
	1	2	3	4	5			
E	0.0	0.0	0.0	0.0	0.0	0	0.0	0.0
U	0.0	0.0	0.0	0.0	0.0	0	0.0	0.0
R	1379.2	1192.6	1225.3	1156.5	0.0	34	350.3	1217.6
O	1201.4	1191.0	1192.0	1239.1	0.0	370	284.7	1195.3
P	1000.2	1080.3	1149.5	1258.0	0.0	354	216.6	1038.4
<b>TOTAL</b>	<b>1074.5</b>	<b>1159.6</b>	<b>1185.5</b>	<b>1220.1</b>	<b>0.0</b>	<b>758</b>	<b>255.9</b>	<b>1134.6</b>

"E"- CARCASE ALE ALTOR BOVINE FEMELE CU VÂRSTA DE 12 LUNI ȘI MAI MULT (VIȚELE)								
CONFORMAȚIE	PREȚ MEDIU (RON / 100 kg)					NUMĂR CARCASE	TOTAL	
	GRĂSIME						GREUTATE MEDIE	PREȚ MEDIU (RON / 100 kg)
	1	2	3	4	5			
E	0.0	0.0	0.0	0.0	0.0	0	0.0	0.0
U	0.0	0.0	1519.0	1327.0	0.0	2	425.3	1422.3
R	1205.0	1173.1	1257.6	0.0	0.0	8	334.2	1210.9
O	1329.3	1353.2	1318.1	1341.8	0.0	140	253.4	1335.6
P	1178.8	1257.2	1185.8	1159.0	0.0	88	200.2	1204.6
<b>TOTAL</b>	<b>1250.8</b>	<b>1313.4</b>	<b>1292.7</b>	<b>1317.1</b>	<b>0.0</b>	<b>238</b>	<b>237.9</b>	<b>1290.3</b>

"Z"- CARCASE DE BOVINE CU VÂRSTA CUPRINSĂ ÎNȚRE 8 LUNI ȘI MAI PUȚIN DE 12 LUNI (TINERET BOVIN)								
CONFORMAȚIE	PREȚ MEDIU (RON / 100 kg)					NUMĂR CARCASE	TOTAL	
	GRĂSIME						GREUTATE MEDIE	PREȚ MEDIU (RON / 100 kg)
	1	2	3	4	5			
E	0.0	0.0	0.0	0.0	0.0	0	0.0	0.0
U	0.0	0.0	0.0	0.0	0.0	0	0.0	0.0
R	0.0	1415.2	1667.0	0.0	0.0	4	236.7	1498.9
O	1405.1	1429.9	1333.2	0.0	0.0	73	200.7	1408.8
P	1395.4	1364.0	0.0	0.0	0.0	45	168.2	1389.5
<b>TOTAL</b>	<b>1400.6</b>	<b>1417.4</b>	<b>1394.6</b>	<b>0.0</b>	<b>0.0</b>	<b>122</b>	<b>189.9</b>	<b>1406.2</b>

TOATE CATEGORIILE								
CONFORMAȚIE	PREȚ MEDIU (RON / 100 kg)					NUMĂR CARCASE	TOTAL	
	GRĂSIME						GREUTATE MEDIE	PREȚ MEDIU (RON / 100 kg)
	1	2	3	4	5			
E	0.0	0.0	0.0	0.0	0.0	0	0.0	0.0
U	1568.8	1520.4	1519.0	1252.5	0.0	8	420.5	1433.1
R	1482.6	1292.6	1393.3	1156.5	0.0	87	331.4	1346.3
O	1318.0	1287.2	1225.5	1286.0	0.0	777	271.5	1279.9
P	1131.2	1186.5	1165.4	1186.0	0.0	641	215.1	1149.0
<b>TOTAL</b>	<b>1221.8</b>	<b>1262.3</b>	<b>1230.9</b>	<b>1262.9</b>	<b>0.0</b>	<b>1513</b>	<b>251.9</b>	<b>1238.9</b>

Prețuri incluse în raportul național de prețuri pentru Comisia Europeană



**Raport național parțial prețuri de piață carcase de bovine cu vârsta de 8 luni sau mai mult, la intrarea în abator conform grilei UE (\*)**

Săptămâna: 18

din: 27/04/20

până în 03/05/20

<b>"A"- CARCASE DE MASCULI NECASTRAȚI CU VÂRSTA CUPRINSĂ ÎNȚRE 12 LUNI ȘI MAI PUȚIN DE 24 DE LUNI (TĂURAȘI)</b>								
CONFORMAȚIE	PREȚ MEDIU (RON / 100 kg )					NUMĂR CARCASE	TOTAL	
	GRĂSIME						GREUTATE MEDIE	PREȚ MEDIU (RON / 100 kg )
	1	2	3	4	5			
E	0.0	0.0	0.0	0.0	0.0	0	0.0	0.0
U	2032.0	1521.0	0.0	0.0	0.0	2	386.1	1811.5
R	1632.3	1449.0	1628.5	0.0	0.0	21	319.8	1538.3
O	1426.5	1426.6	1487.6	0.0	0.0	111	260.3	1428.4
P	1327.8	1392.2	0.0	0.0	0.0	54	205.3	1345.9
<b>TOTAL</b>	<b>1419.0</b>	<b>1426.6</b>	<b>1580.1</b>	<b>0.0</b>	<b>0.0</b>	<b>188</b>	<b>252.5</b>	<b>1430.9</b>

<b>"B"- CARCASE DE MASCULI NECASTRAȚI CU VÂRSTA DE 24 DE LUNI ȘI MAI MULT (TAURI)</b>								
CONFORMAȚIE	PREȚ MEDIU (RON / 100 kg )					NUMĂR CARCASE	TOTAL	
	GRĂSIME						GREUTATE MEDIE	PREȚ MEDIU (RON / 100 kg )
	1	2	3	4	5			
E	0.0	0.0	0.0	0.0	0.0	0	0.0	0.0
U	1149.0	1520.0	0.0	977.0	0.0	3	459.4	1204.3
R	1516.2	1374.9	1192.0	0.0	0.0	12	343.1	1404.8
O	1407.6	1244.2	943.0	0.0	0.0	41	332.3	1277.1
P	1254.6	1292.2	0.0	0.0	0.0	13	207.4	1268.4
<b>TOTAL</b>	<b>1387.4</b>	<b>1307.4</b>	<b>980.8</b>	<b>977.0</b>	<b>0.0</b>	<b>69</b>	<b>316.1</b>	<b>1295.5</b>

<b>"C"- CARCASE DE MASCULI CASTRAȚI CU VÂRSTA DE 12 LUNI ȘI MAI MULT (BOI)</b>								
CONFORMAȚIE	PREȚ MEDIU (RON / 100 kg )					NUMĂR CARCASE	TOTAL	
	GRĂSIME						GREUTATE MEDIE	PREȚ MEDIU (RON / 100 kg )
	1	2	3	4	5			
E	0.0	0.0	0.0	0.0	0.0	0	0.0	0.0
U	0.0	0.0	0.0	0.0	0.0	0	0.0	0.0
R	0.0	0.0	0.0	0.0	0.0	0	0.0	0.0
O	0.0	1285.0	1279.7	1122.2	0.0	5	417.3	1205.6
P	0.0	0.0	0.0	0.0	0.0	0	0.0	0.0
<b>TOTAL</b>	<b>0.0</b>	<b>1285.0</b>	<b>1279.7</b>	<b>1122.2</b>	<b>0.0</b>	<b>5</b>	<b>417.3</b>	<b>1205.6</b>

<b>"D"- CARCASE DE FEMELE CARE AU FĂȚAT (VACI)</b>								
CONFORMAȚIE	PREȚ MEDIU (RON / 100 kg )					NUMĂR CARCASE	TOTAL	
	GRĂSIME						GREUTATE MEDIE	PREȚ MEDIU (RON / 100 kg )
	1	2	3	4	5			
E	0.0	0.0	0.0	0.0	0.0	0	0.0	0.0
U	0.0	0.0	0.0	0.0	0.0	0	0.0	0.0
R	1232.1	1192.6	1240.1	1156.5	0.0	32	343.9	1200.3
O	1201.4	1191.5	1202.1	1239.1	0.0	357	280.7	1199.0
P	990.4	1080.5	1152.2	1258.0	0.0	318	218.6	1035.5
<b>TOTAL</b>	<b>1071.4</b>	<b>1160.1</b>	<b>1193.6</b>	<b>1220.1</b>	<b>0.0</b>	<b>707</b>	<b>255.7</b>	<b>1136.2</b>

<b>"E"- CARCASE ALE ALTOR BOVINE FEMELE CU VÂRSTA DE 12 LUNI ȘI MAI MULT (VITELE)</b>								
CONFORMAȚIE	PREȚ MEDIU (RON / 100 kg )					NUMĂR CARCASE	TOTAL	
	GRĂSIME						GREUTATE MEDIE	PREȚ MEDIU (RON / 100 kg )
	1	2	3	4	5			
E	0.0	0.0	0.0	0.0	0.0	0	0.0	0.0
U	0.0	0.0	1519.0	1327.0	0.0	2	425.3	1422.3
R	1205.0	1173.1	1257.6	0.0	0.0	8	334.2	1210.9
O	1343.6	1355.8	1306.8	1391.7	0.0	101	239.8	1344.8
P	1178.8	1232.6	1062.0	0.0	0.0	62	180.8	1186.0
<b>TOTAL</b>	<b>1255.5</b>	<b>1319.7</b>	<b>1292.6</b>	<b>1373.1</b>	<b>0.0</b>	<b>173</b>	<b>225.2</b>	<b>1291.6</b>

<b>"Z"- CARCASE DE BOVINE CU VÂRSTA CUPRINSĂ ÎNȚRE 8 LUNI ȘI MAI PUȚIN DE 12 LUNI (TINERET BOVIN)</b>								
CONFORMAȚIE	PREȚ MEDIU (RON / 100 kg )					NUMĂR CARCASE	TOTAL	
	GRĂSIME						GREUTATE MEDIE	PREȚ MEDIU (RON / 100 kg )
	1	2	3	4	5			
E	0.0	0.0	0.0	0.0	0.0	0	0.0	0.0
U	0.0	0.0	0.0	0.0	0.0	0	0.0	0.0
R	0.0	1385.0	1667.0	0.0	0.0	2	258.7	1556.4
O	1405.3	1428.8	1333.2	0.0	0.0	68	203.2	1407.7
P	1413.6	1358.5	0.0	0.0	0.0	24	177.2	1407.1
<b>TOTAL</b>	<b>1408.3</b>	<b>1421.8</b>	<b>1394.6</b>	<b>0.0</b>	<b>0.0</b>	<b>94</b>	<b>197.8</b>	<b>1411.7</b>

<b>TOATE CATEGORIILE</b>								
CONFORMAȚIE	PREȚ MEDIU (RON / 100 kg )					NUMĂR CARCASE	TOTAL	
	GRĂSIME						GREUTATE MEDIE	PREȚ MEDIU (RON / 100 kg )
	1	2	3	4	5			
E	0.0	0.0	0.0	0.0	0.0	0	0.0	0.0
U	1568.8	1520.4	1519.0	1143.8	0.0	7	428.7	1422.3
R	1474.7	1282.8	1386.8	1156.5	0.0	75	333.7	1333.1
O	1319.5	1281.9	1208.6	1247.9	0.0	683	267.7	1276.2
P	1088.4	1148.0	1147.1	1258.0	0.0	471	209.7	1109.8
<b>TOTAL</b>	<b>1213.4</b>	<b>1253.7</b>	<b>1217.3</b>	<b>1222.2</b>	<b>0.0</b>	<b>1236</b>	<b>250.5</b>	<b>1229.1</b>

(\*) Pentru calcularea prețurilor medii au fost luate în considerare doar bovinele cumparate de către abatoare



**Raport prețuri de piață din România versus prețuri de piață comunitare  
conform Art.7 Regulamentul de punere în aplicare (UE) 2017/1184 al Comisiei din 20 aprilie 2017**

Săptămâna: 18

din: 27/04/20

până în: 03/05/20

CATEGORIA	CLASA	PREȚ MEDIU			PREȚ RO /PREȚ COMUNITAR (%)
		ROMANIA		UE	
		RON / 100 kg	€ / 100 kg	€ / 100 kg	
Z	U2	0.00	0.00	390.31	
Z	U3	0.00	0.00	381.20	
Z	R2	1415.22	292.26	361.24	-19.10
Z	R3	1667.00	344.26	362.80	-5.11 (*)
Z	O2	1429.90	295.29	324.94	-9.12
Z	O3	1333.23	275.33	328.91	-16.29
<b>Z</b>		<b>1425.13</b>	<b>294.31</b>	<b>352.02</b>	<b>-16.39</b>
A	U2	1521.00	314.11	376.68	-16.61
A	U3	0.00	0.00	362.04	
A	R2	1465.62	302.67	338.57	-10.60
A	R3	1628.49	336.31	341.71	-1.58 (*)
A	O2	1412.45	291.69	300.44	-2.91
A	O3	1487.63	307.22	314.32	-2.26
<b>A</b>		<b>1446.15</b>	<b>298.65</b>	<b>343.83</b>	<b>-13.14</b>
<b>B</b>	R3	<b>1434.82</b>	<b>296.31</b>	<b>280.11</b>	<b>5.78</b>
C	U2	0.00	0.00	356.29	
C	U3	0.00	0.00	371.08	
C	U4	0.00	0.00	357.34	
C	R3	0.00	0.00	349.54	(*)
C	R4	0.00	0.00	343.90	
C	O3	1279.66	264.27	326.84	-19.14
C	O4	1122.17	231.74	329.28	-29.62
<b>C</b>		<b>1265.93</b>	<b>261.43</b>	<b>342.59</b>	<b>-23.69</b>
D	R3	1225.26	253.03	323.76	-21.85
D	R4	1156.47	238.83	272.34	-12.30
D	O2	1191.05	245.97	235.66	4.37
D	O3	1191.99	246.16	257.84	-4.53 (*)
D	O4	1239.13	255.90	256.88	-0.38
D	P2	1080.27	223.09	211.50	5.48
D	P3	1149.52	237.39	252.08	-5.83
<b>D</b>		<b>1157.33</b>	<b>239.00</b>	<b>257.52</b>	<b>-7.19</b>
E	U2	0.00	0.00	414.46	
E	U3	1519.00	313.69	407.35	-22.99
E	R2	1173.09	242.26	343.63	-29.50
E	R3	1257.56	259.70	349.75	-25.75 (*)
E	R4	0.00	0.00	325.01	
E	O2	1353.25	279.46	270.01	3.50
E	O3	1318.14	272.21	288.88	-5.77
E	O4	1341.77	277.09	313.37	-11.58
<b>E</b>		<b>1324.34</b>	<b>273.49</b>	<b>346.58</b>	<b>-21.09</b>
<b>TOATE CATEGORIILE</b>		<b>1267.05</b>	<b>261.66</b>	<b>314.60</b>	<b>-16.83</b>

(\*) CATEGORII ȘI CLASE DE REFERINȚĂ ÎN UE28: Z3, AR3, CR3, DO3 ȘI ER3



**CARCASE DE CARCASE DE BOVINE CU VÂRSTA DE 8 LUNI SAU MAI MULT LA INTRAREA ÎN ABATOR  
CONFORM ART.7 REGULAMENTUL DE PUNERE ÎN APLICARE (UE) 2017/1184 AL COMISIEI DIN 20 APRILIE 2017**

Cotații naționale (RON / 100 kg)	SĂPT 18 / 2020	VARIAȚIE		
		1 SĂPT	1 AN	Medie 5 ani (15 - 19)
Tăurași "A"	1,446.15	0.55%	4.19%	15.50%
Vaci "D"	1,157.33	-0.75%	-2.63%	13.30%
Vițele "E"	1,324.34	1.02%	-3.04%	13.91%

Prețuri medii europene (€ / 100 kg)	SĂPT 18 / 2020			VARIAȚIE					
				1 SĂPT			1 AN		
	A	D	E	A	D	E	A	D	E
UE27	343.83	257.52	346.58	-0.83%	-0.66%	-0.70%	-5.41%	-11.87%	-9.41%
Franța	371.54	307.90	400.36	-0.03%	0.67%	0.04%	-2.80%	-5.05%	-2.47%
Germania	341.87	240.20	293.70	-2.28%	-4.15%	-2.47%	-4.56%	-19.63%	-14.79%
Italia	408.65	225.51	434.92	-1.44%	-0.19%	-2.89%	-0.51%	-13.82%	-2.58%
Țările de Jos	299.97	231.97	214.63	-1.76%	-0.86%	0.47%	-13.90%	-16.80%	-6.71%
Polonia	262.62	219.13	268.88	-3.62%	-1.63%	-1.46%	-12.99%	-14.24%	-12.51%
România	298.65	239.00	273.37	0.49%	-0.81%	0.91%	2.35%	-4.34%	-4.79%
Ungaria	227.72	170.24	189.71	-6.74%	-0.10%	-1.85%	-13.14%	-16.59%	-12.70%

PREȚ MEDIU PONDERAT LA INTRAREA ÎN ABATOR - CARCASE DE TĂURAȘI ( A )

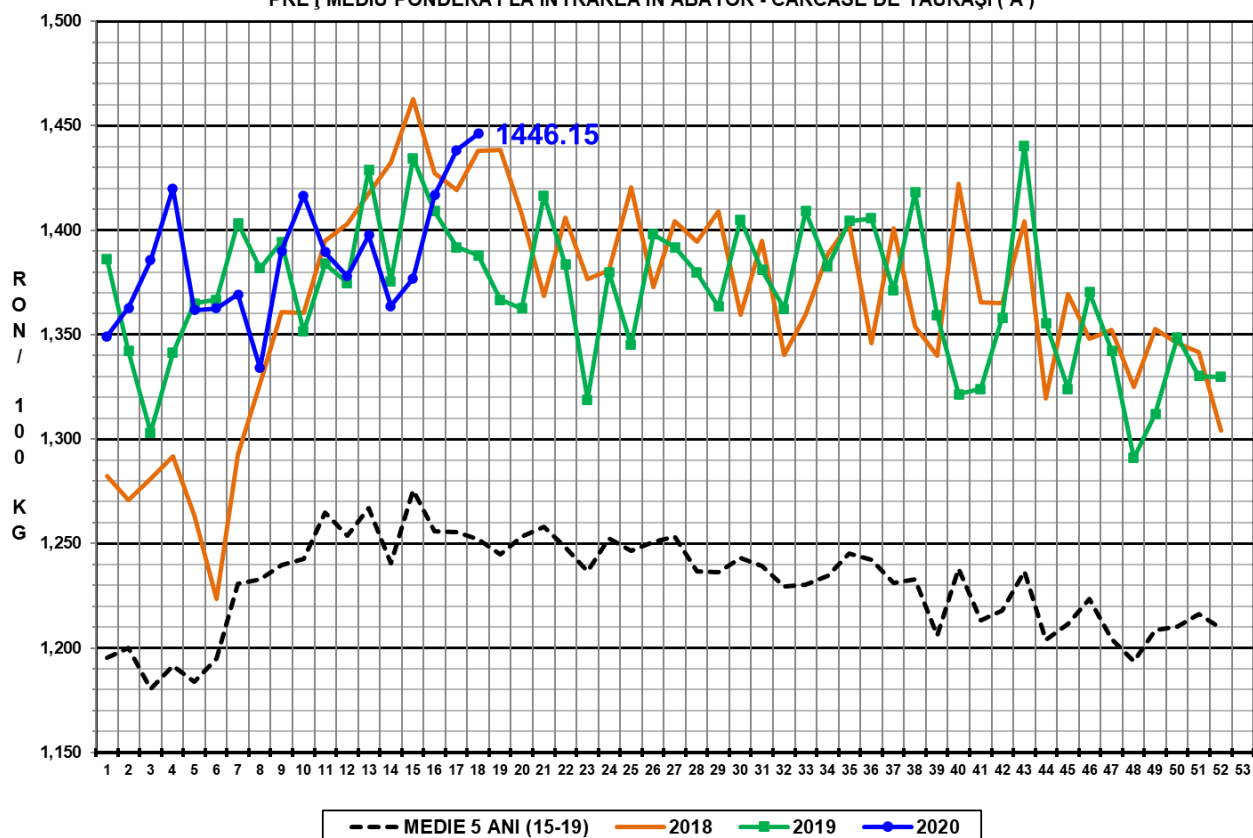

PREȚ MEDIU PONDERAT LA INTRAREA ÎN ABATOR - CARCASE DE VACI ( D )

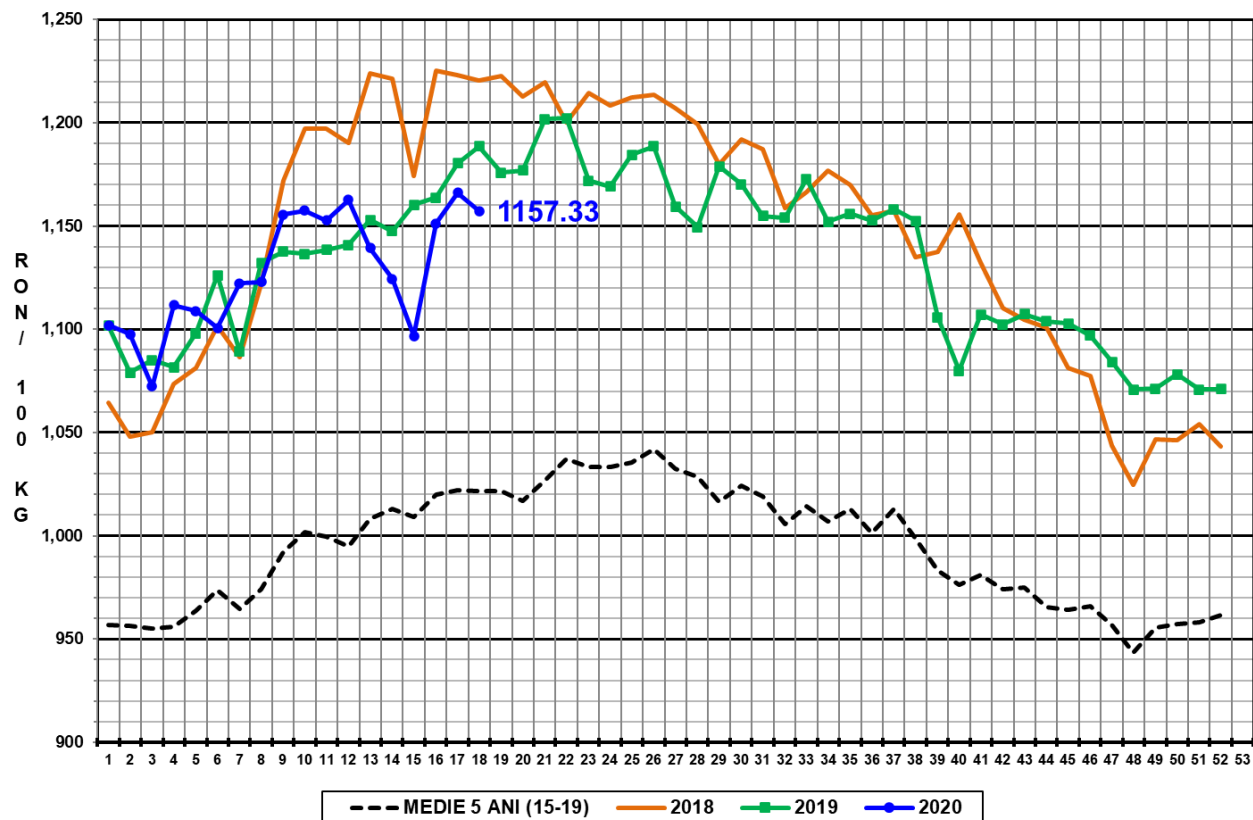

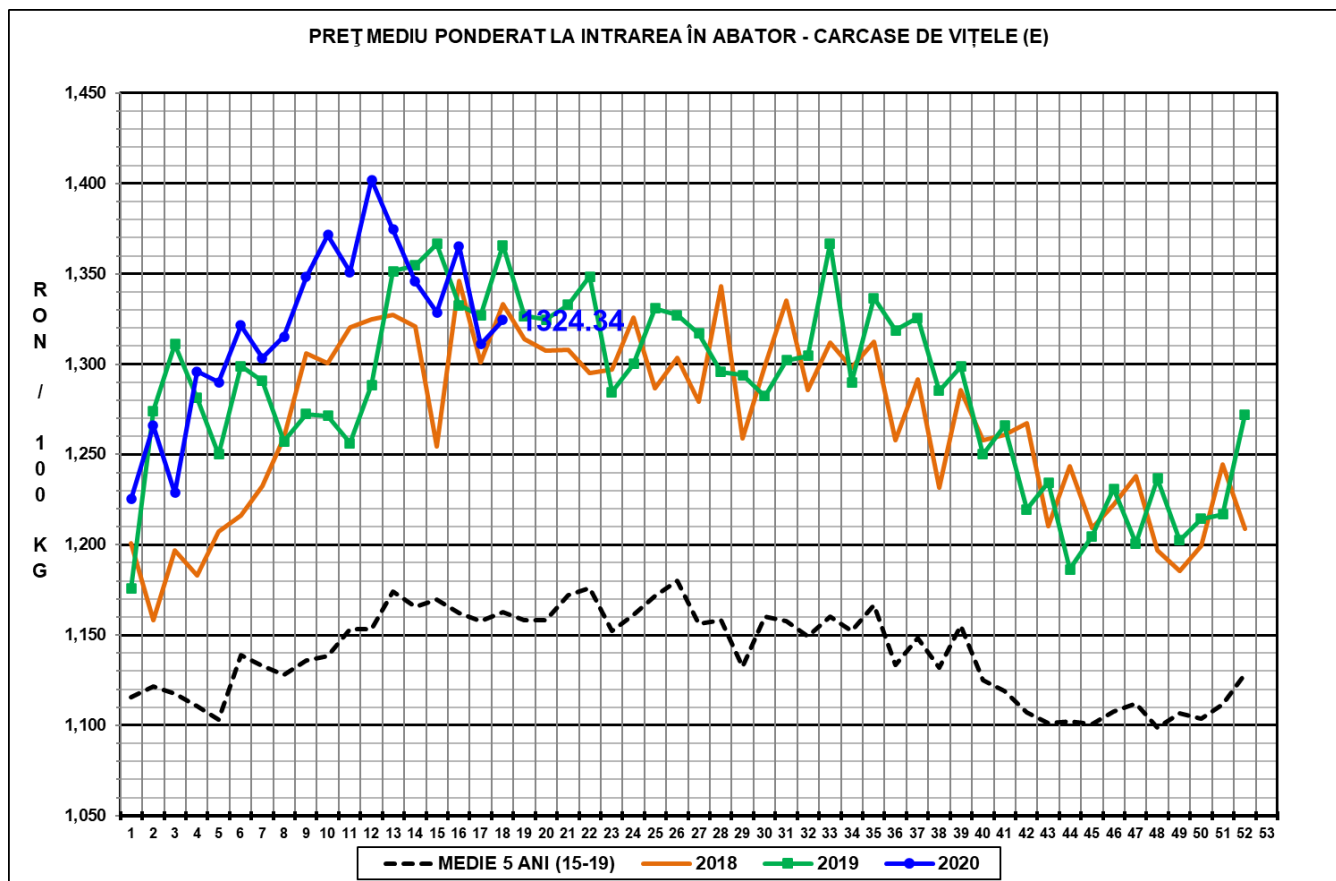

**N.B. Prețurile medii ponderate săptămânale au fost calculate după cum urmează:**

1. În toate cazurile de la paginile 1 - 3 și în cazul „per combinație categorie, clasă de conformație și grad de acoperire cu grăsime” de la pagina 4, au fost aplicate ponderi „real time”, care constau în greutatea individuală în viu, sau în carcasă ale bovinelor. Prețul mediu ponderat săptămânal (în viu sau în carcasă) este egal cu suma produselor dintre prețul individual (în viu sau în carcasă) și greutatea individuală (în viu sau în carcasă) împărțită la suma ponderilor (greutățile în viu sau în carcasă).

2. În cazul „per categorie” de la paginile 4 - 7, au fost aplicate ponderi bazate pe „cifrele istorice” comunicate de statele membre privind distribuția în clasele SEUROP.