



Prețul de piață al bovinelor la intrarea în abator Săptămâna 17 (20 – 26 aprilie 2020)

SITUAȚIA CARCASELOR DE BOVINE CLASIFICATE ÎN FUNCȚIE DE PROVENIENȚA BOVINELOR SACRIFICATE
ÎN SĂPTĂMÂNA 20 - 26 APRILIE 2020

PROVENIENȚĂ BOVINE SACRIFICATE	CARCASE CLASIFICATE:						PREȚ FEZABIL CATEGORIILE:						
	BOVINE CU VÂRSTA:				TOTAL		A, B, C, D, E, Z				V		
	DE 8 LUNI SAU MAI MULT (A, B, C, D, E, Z)		MAI MICĂ DE 8 LUNI (V)				TOATE CLASELE		CLASELE CONFORM ART 7, REG (UE) 2017/1184		TOATE CLASELE		
	NUMĂR	%	NUMĂR	%	NUMĂR	%	NUMĂR	%	NUMĂR	%	NUMĂR	%	
CUMPĂRATE	692	35.5	24	1.2	716	36.8	623	32.0	293	15.0	12	0.6	
FERME PROPRII ALE ABATOARELOR	182	9.3	23	1.2	205	10.5	178	9.1	50	2.6	23	1.2	
PRESTĂRI SERVICII	PRODUCĂTORI	726	37.3	26	1.3	752	38.6	709	36.4	156	8.0	26	1.3
	COMERCIANȚI	264	13.6	10	0.5	274	14.1	260	13.4	40	2.1	10	0.5
TOTAL	1,864	95.7	83	4.3	1,947	100.0	1,770	90.9	539	27.7	71	3.6	

801 Carcase incluse în rapoartele naționale de prețuri de piață pentru carcasele de bovine cu vârsta de 8 luni sau mai mult
41.1% din total carcase clasificate

343 Carcase incluse în raportul național de prețuri de piață pentru Comisia Europeană
17.6% din total carcase clasificate

35 Carcase incluse în rapoartele naționale de prețuri de piață pentru carcasele de bovine cu vârsta mai mică de 8 luni (viței)
1.8% din total carcase clasificate

Factor general de ajustare pentru cheltuielile de transport a prețurilor raportate: 0.08 RON/kg carcasă caldă-2%

Prețul în viu al bovinelor din toate clasele de conformație și acoperire cu grăsime
la intrarea în abator în săptămâna 20 - 26 aprilie 2020

Categorie	Număr	Greutate în viu (kg)	Preț în viu (RON / 100 kg)	Modificare preț	
				1 săpt	1 an
"A" - TĂURAȘI	166	573.6	740.2	2.02%	2.00%
"B" - TAURI	40	657.9	706.0	-3.96%	-3.02%
"C" - BOI	4	777.3	703.0	2.62%	26.10%
"D" - VACI	417	532.1	539.0	-1.39%	-2.62%
"E" - VIȚELE	104	498.6	626.0	-4.46%	-3.74%
"Z" - TINERET BOVIN	70	368.8	732.4	7.62%	9.79%
A + B + C + D + E + Z	801	529.6	618.1	-1.39%	0.17%
"V" - VIȚEI	35	236.0	686.5	2.12%	2.02%



Raport național prețuri de piață carcase de bovine cu vârsta de 8 luni sau mai mult, la intrarea în abator conform grilei UE

Săptămâna: 17

din: 20/04/20

până în 26/04/20

"A"- CARCASE DE MASCULI NECASTRAȚI CU VÂRSTA CUPRINSĂ ÎNȚRE 12 LUNI ȘI MAI PUȚIN DE 24 DE LUNI (TĂURAȘI)								
CONFORMAȚIE	PREȚ MEDIU (RON / 100 kg)					NUMĂR CARCASE	TOTAL	
	GRĂSIMI						GREUTATE MEDIE	PREȚ MEDIU (RON / 100 kg)
	1	2	3	4	5			
E	0.0	0.0	0.0	0.0	0.0	0	0.0	0.0
U	1814.6	0.0	0.0	0.0	0.0	2	422.3	1814.6
R	1629.7	1511.3	1537.1	0.0	0.0	23	356.1	1586.1
O	1415.6	1436.3	1335.8	1488.0	0.0	86	276.7	1417.8
P	1406.8	1422.0	1422.0	0.0	0.0	55	285.6	1414.2
TOTAL	1460.9	1441.3	1413.9	1488.0	0.0	166	292.4	1451.9

"B"- CARCASE DE MASCULI NECASTRAȚI CU VÂRSTA DE 24 DE LUNI ȘI MAI MULT (TAURI)								
CONFORMAȚIE	PREȚ MEDIU (RON / 100 kg)					NUMĂR CARCASE	TOTAL	
	GRĂSIMI						GREUTATE MEDIE	PREȚ MEDIU (RON / 100 kg)
	1	2	3	4	5			
E	0.0	0.0	0.0	0.0	0.0	0	0.0	0.0
U	1560.7	0.0	1230.5	0.0	0.0	4	441.3	1405.8
R	1369.1	1270.4	1558.2	1519.0	0.0	12	386.1	1456.0
O	1417.7	1078.1	1254.5	0.0	0.0	20	339.2	1185.9
P	1318.0	1262.0	0.0	0.0	0.0	4	251.4	1297.1
TOTAL	1418.8	1114.1	1400.9	1519.0	0.0	40	354.7	1309.3

"C"- CARCASE DE MASCULI CASTRAȚI CU VÂRSTA DE 12 LUNI ȘI MAI MULT (BOI)								
CONFORMAȚIE	PREȚ MEDIU (RON / 100 kg)					NUMĂR CARCASE	TOTAL	
	GRĂSIMI						GREUTATE MEDIE	PREȚ MEDIU (RON / 100 kg)
	1	2	3	4	5			
E	0.0	0.0	0.0	0.0	0.0	0	0.0	0.0
U	0.0	0.0	0.0	0.0	0.0	0	0.0	0.0
R	0.0	1258.0	0.0	0.0	0.0	2	490.5	1258.0
O	0.0	1353.0	1257.0	0.0	0.0	2	365.7	1301.1
P	0.0	0.0	0.0	0.0	0.0	0	0.0	0.0
TOTAL	0.0	1282.2	1257.0	0.0	0.0	4	428.1	1276.4

"D"- CARCASE DE FEMELE CARE AU FĂȚAT (VACI)								
CONFORMAȚIE	PREȚ MEDIU (RON / 100 kg)					NUMĂR CARCASE	TOTAL	
	GRĂSIMI						GREUTATE MEDIE	PREȚ MEDIU (RON / 100 kg)
	1	2	3	4	5			
E	0.0	0.0	0.0	0.0	0.0	0	0.0	0.0
U	0.0	0.0	1216.5	0.0	0.0	3	400.5	1216.5
R	1173.5	1208.8	1163.8	0.0	0.0	15	319.5	1184.0
O	1209.9	1163.3	1188.5	1252.8	0.0	188	280.2	1184.8
P	1002.0	1152.2	1143.9	1040.0	0.0	211	222.5	1065.7
TOTAL	1062.7	1161.9	1176.2	1229.1	0.0	417	253.3	1132.2

"E"- CARCASE ALE ALTOR BOVINE FEMELE CU VÂRSTA DE 12 LUNI ȘI MAI MULT (VITELE)								
CONFORMAȚIE	PREȚ MEDIU (RON / 100 kg)					NUMĂR CARCASE	TOTAL	
	GRĂSIMI						GREUTATE MEDIE	PREȚ MEDIU (RON / 100 kg)
	1	2	3	4	5			
E	0.0	0.0	0.0	0.0	0.0	0	0.0	0.0
U	0.0	0.0	0.0	0.0	0.0	0	0.0	0.0
R	0.0	0.0	0.0	1310.0	0.0	2	403.6	1310.0
O	1324.1	1312.2	1310.3	1303.0	0.0	63	267.5	1312.1
P	1147.9	1214.1	1343.9	0.0	0.0	39	201.2	1183.8
TOTAL	1197.0	1286.3	1312.8	1306.0	0.0	104	245.3	1272.6

"Z"- CARCASE DE BOVINE CU VÂRSTA CUPRINSĂ ÎNȚRE 8 LUNI ȘI MAI PUȚIN DE 12 LUNI (TINERET BOVIN)								
CONFORMAȚIE	PREȚ MEDIU (RON / 100 kg)					NUMĂR CARCASE	TOTAL	
	GRĂSIMI						GREUTATE MEDIE	PREȚ MEDIU (RON / 100 kg)
	1	2	3	4	5			
E	0.0	0.0	0.0	0.0	0.0	0	0.0	0.0
U	0.0	0.0	0.0	0.0	0.0	0	0.0	0.0
R	1794.6	2058.5	0.0	0.0	0.0	5	197.4	1931.2
O	1436.9	1449.5	1396.9	0.0	0.0	38	204.0	1440.5
P	1364.3	1288.6	1305.0	0.0	0.0	27	161.2	1340.0
TOTAL	1430.9	1469.5	1370.8	0.0	0.0	70	187.0	1444.1

TOATE CATEGORIILE								
CONFORMAȚIE	PREȚ MEDIU (RON / 100 kg)					NUMĂR CARCASE	TOTAL	
	GRĂSIMI						GREUTATE MEDIE	PREȚ MEDIU (RON / 100 kg)
	1	2	3	4	5			
E	0.0	0.0	0.0	0.0	0.0	0	0.0	0.0
U	1681.0	0.0	1222.2	0.0	0.0	9	423.5	1436.7
R	1545.7	1400.7	1377.9	1424.1	0.0	59	345.6	1452.0
O	1348.5	1246.1	1231.4	1286.5	0.0	397	273.5	1274.7
P	1124.1	1245.9	1179.2	1040.0	0.0	336	225.8	1168.9
TOTAL	1260.4	1259.3	1235.7	1316.8	0.0	801	260.5	1256.5

Prețuri incluse în raportul național de prețuri pentru Comisia Europeană



Raport național parțial prețuri de piață carcase de bovine cu vârsta de 8 luni sau mai mult, la intrarea în abator conform grilei UE (*)

Săptămâna: 17

din: 20/04/20

până în 26/04/20

"A"- CARCASE DE MASCULI NECASTRAȚI CU VÂRSTA CUPRINSĂ ÎNȚRE 12 LUNI ȘI MAI PUȚIN DE 24 DE LUNI (TĂURAȘI)								
CONFORMAȚIE	PREȚ MEDIU (RON / 100 kg)					TOTAL		
	GRĂSIME					NUMĂR CARCASE	GREUTATE MEDIE	PREȚ MEDIU (RON / 100 kg)
	1	2	3	4	5			
E	0.0	0.0	0.0	0.0	0.0	0	0.0	0.0
U	1814.6	0.0	0.0	0.0	0.0	2	422.3	1814.6
R	1639.1	1513.2	1537.1	0.0	0.0	21	366.9	1594.2
O	1438.8	1448.9	1242.9	1488.0	0.0	53	275.8	1430.4
P	1286.6	0.0	0.0	0.0	0.0	4	226.7	1286.6
TOTAL	1515.8	1467.7	1376.5	1488.0	0.0	80	301.0	1490.9

"B"- CARCASE DE MASCULI NECASTRAȚI CU VÂRSTA DE 24 DE LUNI ȘI MAI MULT (TAURI)								
CONFORMAȚIE	PREȚ MEDIU (RON / 100 kg)					TOTAL		
	GRĂSIME					NUMĂR CARCASE	GREUTATE MEDIE	PREȚ MEDIU (RON / 100 kg)
	1	2	3	4	5			
E	0.0	0.0	0.0	0.0	0.0	0	0.0	0.0
U	1406.0	0.0	1230.5	0.0	0.0	3	428.9	1293.0
R	1369.1	1270.4	1595.0	0.0	0.0	7	337.4	1379.8
O	1406.1	1115.0	0.0	0.0	0.0	7	269.1	1281.4
P	1318.0	0.0	0.0	0.0	0.0	3	210.1	1318.0
TOTAL	1376.1	1182.4	1345.6	0.0	0.0	20	308.1	1325.3

"C"- CARCASE DE MASCULI CASTRAȚI CU VÂRSTA DE 12 LUNI ȘI MAI MULT (BOI)								
CONFORMAȚIE	PREȚ MEDIU (RON / 100 kg)					TOTAL		
	GRĂSIME					NUMĂR CARCASE	GREUTATE MEDIE	PREȚ MEDIU (RON / 100 kg)
	1	2	3	4	5			
E	0.0	0.0	0.0	0.0	0.0	0	0.0	0.0
U	0.0	0.0	0.0	0.0	0.0	0	0.0	0.0
R	0.0	1258.0	0.0	0.0	0.0	2	490.5	1258.0
O	0.0	1353.0	1257.0	0.0	0.0	2	365.7	1301.1
P	0.0	0.0	0.0	0.0	0.0	0	0.0	0.0
TOTAL	0.0	1282.2	1257.0	0.0	0.0	4	428.1	1276.4

"D"- CARCASE DE FEMELE CARE AU FĂTAT (VACI)								
CONFORMAȚIE	PREȚ MEDIU (RON / 100 kg)					TOTAL		
	GRĂSIME					NUMĂR CARCASE	GREUTATE MEDIE	PREȚ MEDIU (RON / 100 kg)
	1	2	3	4	5			
E	0.0	0.0	0.0	0.0	0.0	0	0.0	0.0
U	0.0	0.0	1216.5	0.0	0.0	3	400.5	1216.5
R	1173.5	1208.8	1163.8	0.0	0.0	15	319.5	1184.0
O	1209.9	1157.8	1206.6	1252.8	0.0	179	278.4	1187.7
P	996.0	1160.0	1147.8	0.0	0.0	196	222.6	1066.3
TOTAL	1062.0	1161.3	1187.1	1252.8	0.0	393	253.1	1134.6

"E"- CARCASE ALE ALTOR BOVINE FEMELE CU VÂRSTA DE 12 LUNI ȘI MAI MULT (VIȚELE)								
CONFORMAȚIE	PREȚ MEDIU (RON / 100 kg)					TOTAL		
	GRĂSIME					NUMĂR CARCASE	GREUTATE MEDIE	PREȚ MEDIU (RON / 100 kg)
	1	2	3	4	5			
E	0.0	0.0	0.0	0.0	0.0	0	0.0	0.0
U	0.0	0.0	0.0	0.0	0.0	0	0.0	0.0
R	0.0	0.0	0.0	0.0	0.0	0	0.0	0.0
O	1324.1	1314.5	1356.4	0.0	0.0	38	249.5	1323.6
P	1146.9	1186.8	0.0	0.0	0.0	33	199.4	1159.3
TOTAL	1196.9	1282.2	1356.4	0.0	0.0	71	226.2	1256.3

"Z"- CARCASE DE BOVINE CU VÂRSTA CUPRINSĂ ÎNȚRE 8 LUNI ȘI MAI PUȚIN DE 12 LUNI (TINERET BOVIN)								
CONFORMAȚIE	PREȚ MEDIU (RON / 100 kg)					TOTAL		
	GRĂSIME					NUMĂR CARCASE	GREUTATE MEDIE	PREȚ MEDIU (RON / 100 kg)
	1	2	3	4	5			
E	0.0	0.0	0.0	0.0	0.0	0	0.0	0.0
U	0.0	0.0	0.0	0.0	0.0	0	0.0	0.0
R	1794.6	2058.5	0.0	0.0	0.0	5	197.4	1931.2
O	1440.4	1449.5	1396.9	0.0	0.0	36	206.5	1442.2
P	1384.1	1208.0	0.0	0.0	0.0	14	158.9	1367.4
TOTAL	1450.1	1507.5	1396.9	0.0	0.0	55	193.6	1471.9

TOATE CATEGORIILE								
CONFORMAȚIE	PREȚ MEDIU (RON / 100 kg)					TOTAL		
	GRĂSIME					NUMĂR CARCASE	GREUTATE MEDIE	PREȚ MEDIU (RON / 100 kg)
	1	2	3	4	5			
E	0.0	0.0	0.0	0.0	0.0	0	0.0	0.0
U	1670.8	0.0	1222.2	0.0	0.0	8	416.6	1397.6
R	1549.7	1396.1	1308.9	0.0	0.0	50	336.6	1447.5
O	1333.6	1250.8	1227.9	1279.8	0.0	315	266.6	1270.9
P	1055.5	1164.6	1147.8	0.0	0.0	250	215.9	1096.7
TOTAL	1227.5	1245.1	1217.3	1279.8	0.0	623	253.8	1232.9

(*) Pentru calcularea prețurilor medii au fost luate în considerare doar bovinele cumparate de către abatoare



**Raport prețuri de piață din România versus prețuri de piață comunitare
conform Art.7 Regulamentul de punere în aplicare (UE) 2017/1184 al Comisiei din 20 aprilie 2017**

Săptămâna: 17

din: 20/04/20

până în: 26/04/20

CATEGORIA	CLASA	PREȚ MEDIU			PREȚ RO /PREȚ COMUNITAR (%)
		ROMANIA		UE	
		RON / 100 kg	€ / 100 kg	€ / 100 kg	
Z	U2	0.00	0.00	384.84	
Z	U3	0.00	0.00	378.90	
Z	R2	2058.53	425.37	359.56	18.30
Z	R3	0.00	0.00	361.19	(*)
Z	O2	1449.55	299.53	314.96	-4.90
Z	O3	1396.93	288.66	313.95	-8.06
Z		1505.53	311.10	344.68	-9.74
A	U2	0.00	0.00	379.98	
A	U3	0.00	0.00	364.29	
A	R2	1511.35	312.30	340.56	-8.30
A	R3	1537.10	317.62	344.36	-7.77 (*)
A	O2	1436.29	296.79	304.71	-2.60
A	O3	1335.80	276.03	317.27	-13.00
A		1438.24	297.19	346.71	-14.28
B	R3	1558.16	321.97	292.78	9.97
C	U2	0.00	0.00	354.99	
C	U3	0.00	0.00	372.38	
C	U4	0.00	0.00	352.54	
C	R3	0.00	0.00	347.08	(*)
C	R4	0.00	0.00	342.15	
C	O3	1257.00	259.74	324.48	-19.95
C	O4	0.00	0.00	327.86	
C		1257.00	259.74	340.69	-23.76
D	R3	1163.77	240.48	325.84	-26.20
D	R4	0.00	0.00	272.40	
D	O2	1163.30	240.38	240.22	0.07
D	O3	1188.52	245.59	260.16	-5.60 (*)
D	O4	1252.79	258.87	257.72	0.45
D	P2	1152.17	238.08	213.15	11.70
D	P3	1143.94	236.38	250.84	-5.76
D		1166.09	240.96	259.22	-7.04
E	U2	0.00	0.00	427.95	
E	U3	0.00	0.00	406.98	
E	R2	0.00	0.00	353.12	
E	R3	0.00	0.00	351.47	(*)
E	R4	1310.00	270.69	325.54	-16.85
E	O2	1312.18	271.15	271.48	-0.12
E	O3	1310.28	270.75	291.24	-7.04
E	O4	1303.00	269.25	313.76	-14.19
E		1310.97	270.90	349.04	-22.39
TOATE CATEGORIILE		1292.44	267.07	316.35	-15.58

(*) CATEGORII ȘI CLASE DE REFERINȚĂ ÎN UE28: Z3, AR3, CR3, DO3 ȘI ER3



**CARCASE DE CARCASE DE BOVINE CU VÂRSTA DE 8 LUNI SAU MAI MULT LA INTRAREA ÎN ABATOR
CONFORM ART.7 REGULAMENTUL DE PUNERE ÎN APLICARE (UE) 2017/1184 AL COMISIEI DIN 20 APRILIE 2017**

Cotații naționale (RON / 100 kg)	SĂPT 17 / 2020	VARIAȚIE		
		1 SĂPT	1 AN	Medie 5 ani (15 - 19)
Tăurași "A"	1,438.24	1.51%	3.34%	14.54%
Vaci "D"	1,166.09	1.30%	-1.20%	14.07%
Vițele "E"	1,310.97	-3.98%	-1.20%	13.24%

Prețuri medii europene (€ / 100 kg)	SĂPT 17 / 2020			VARIAȚIE					
				1 SĂPT			1 AN		
	A	D	E	A	D	E	A	D	E
UE27	346.70	259.22	349.04	-0.07%	0.32%	0.14%	-4.52%	-10.79%	-8.58%
Franța	371.66	305.85	400.20	-0.19%	0.72%	-0.69%	-3.12%	-5.33%	-2.51%
Germania	349.83	250.61	301.14	-0.48%	-0.37%	-0.41%	-1.88%	-15.41%	-12.60%
Italia	414.61	225.94	447.85	0.09%	0.28%	3.02%	1.24%	-15.55%	-0.88%
Țările de Jos	305.36	233.99	213.63	-0.41%	1.51%	-10.30%	-4.86%	-14.74%	-8.86%
Polonia	272.48	222.78	272.88	0.90%	0.68%	1.23%	-9.73%	-12.82%	-11.21%
România	297.19	240.96	270.89	1.42%	1.21%	-4.06%	1.64%	-2.83%	-2.83%
Ungaria	244.18	170.42	193.28	4.52%	-2.34%	0.25%	4.37%	-17.35%	-9.11%

PREȚ MEDIU PONDERAT LA INTRAREA ÎN ABATOR - CARCASE DE TĂURAȘI (A)

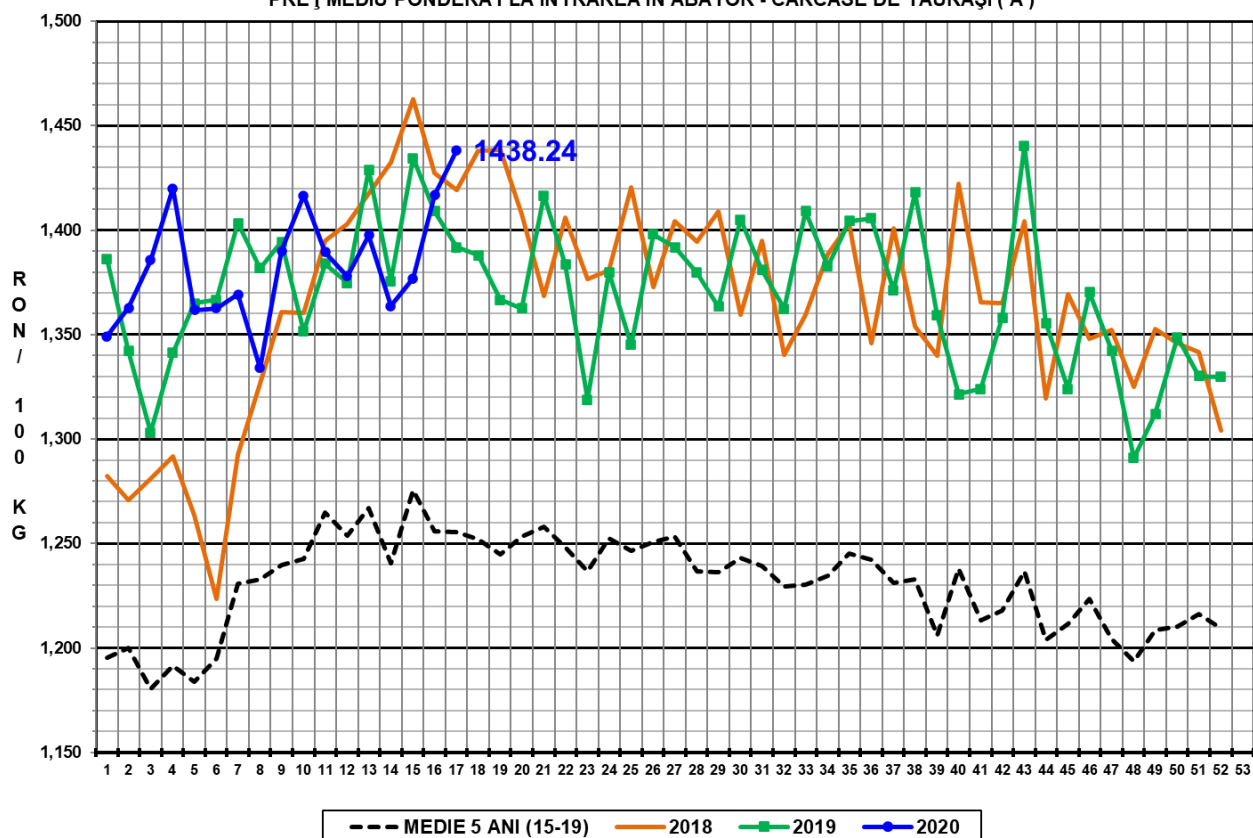

PREȚ MEDIU PONDERAT LA INTRAREA ÎN ABATOR - CARCASE DE VACI (D)

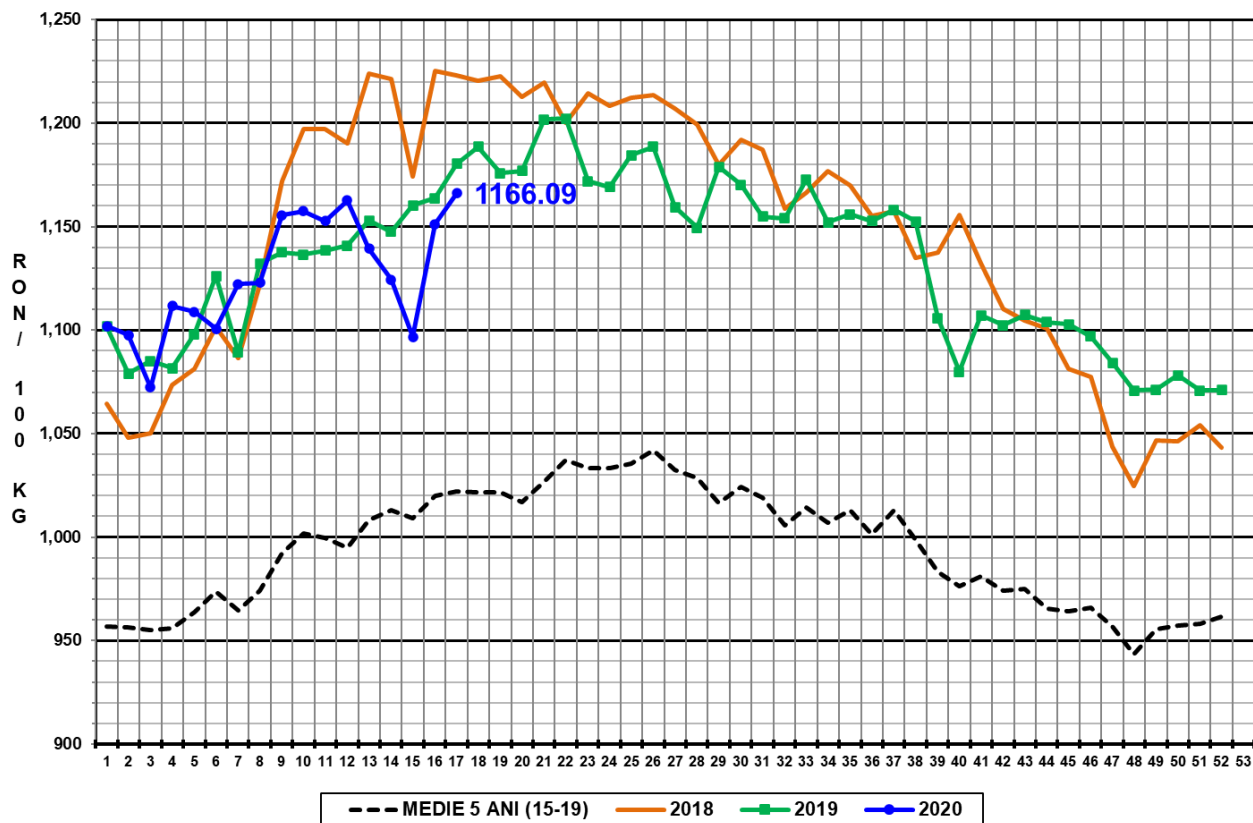

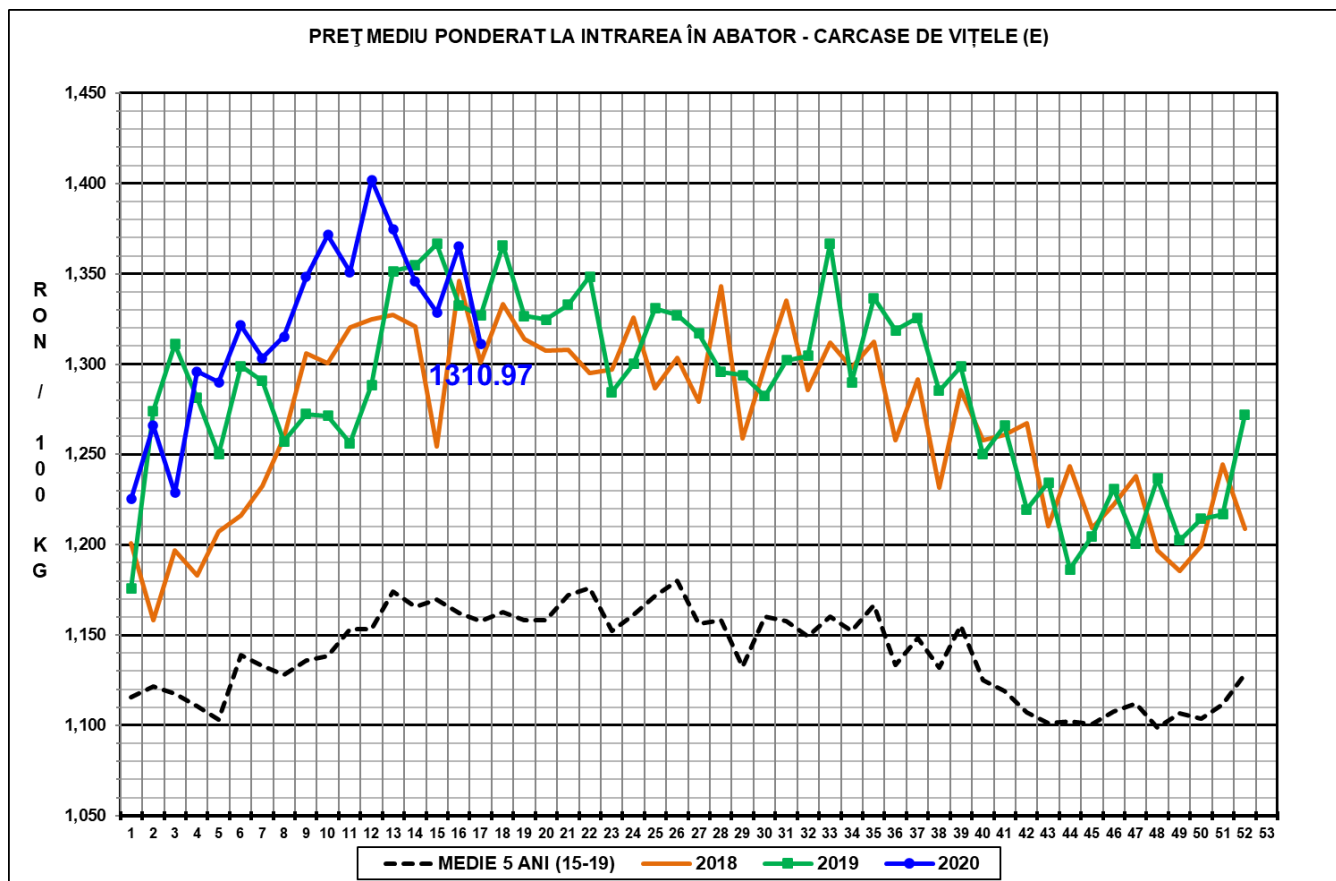

N.B. Prețurile medii ponderate săptămânale au fost calculate după cum urmează:

1. În toate cazurile de la paginile 1 - 3 și în cazul „per combinație categorie, clasă de conformație și grad de acoperire cu grăsime” de la pagina 4, au fost aplicate ponderi „real time”, care constau în greutatea individuală în viu, sau în carcasă ale bovinelor. Prețul mediu ponderat săptămânal (în viu sau în carcasă) este egal cu suma produselor dintre prețul individual (în viu sau în carcasă) și greutatea individuală (în viu sau în carcasă) împărțită la suma ponderilor (greutățile în viu sau în carcasă).

2. În cazul „per categorie” de la paginile 4 - 7, au fost aplicate ponderi bazate pe „cifrele istorice” comunicate de statele membre privind distribuția în clasele SEUROP.