

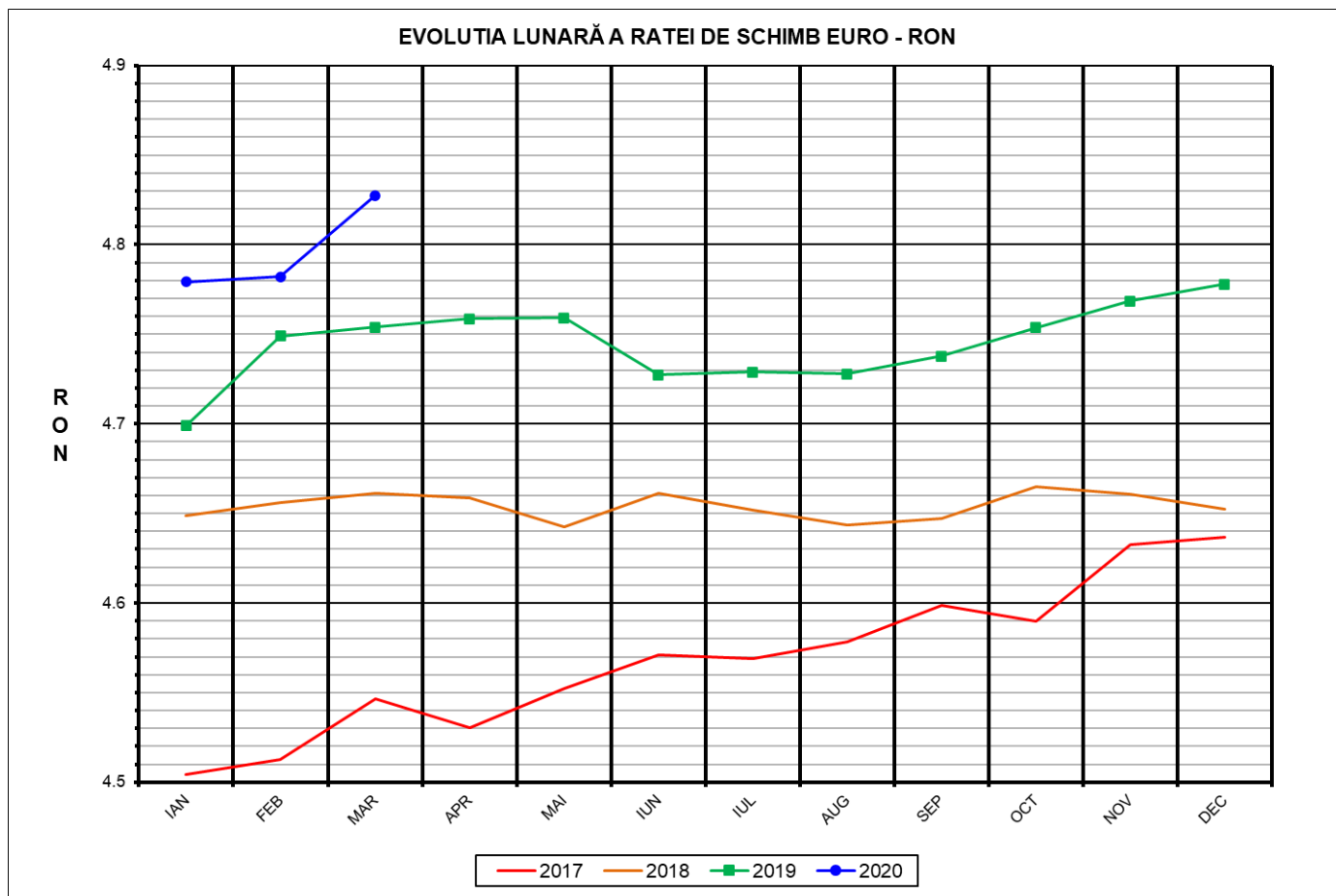

Prețul de piață al porcilor la intrarea în abator Martie 2020



RATA DE SCHIMB EURO - RON		
MAR 2020	VARIAȚIE	
	1 LUNA	1 AN
1€ = 4.8276 RON	0.95%	1.55%

**SITUAȚIA CARCASELOR DE PORCINE CLASIFICATE
ÎN FUNCȚIE DE PROVENIENȚA PORCILOR SACRIFICAȚI
ÎN LUNA MARTIE 2020**

		NUMĂR CARCANE	% DIN TOTAL
PROVENIENȚĂ PORCI SACRIFICAȚI	TRANZACȚII COMERCIALE ÎNTRE ABATOARE ȘI FURNIZORI	184,745	58.72
	FERME PROPRII ALE ABATOARELOR	104,723	33.29
	PRESTĂRI SERVICII	25,142	7.99
TOTAL CARCANE CLASIFICATE CU GREUTATEA CALDĂ 50 - 120 KG		314,610	100.00
DIN CARE DIN COMERȚ INTRACOMUNITAR		14,047	4.46

Situția porcilor proveniți din tranzacții comerciale
între abatoare și furnizori care fac obiectul raportării prețurilor
în luna martie 2020

Tip preț la intrarea în abator		Carcane cu greutatea caldă 60 - 120 kg			
		SEUROP		<i>d.c. S+E</i>	
		nr	% din total carcane clasificate	<i>nr</i>	<i>% din total carcane clasificate</i>
De bază pentru 56% carne macră	în carcasă	2,594	0.8%	2,492	0.8%
	în viu	11,259	3.6%	10,337	3.3%
Forfetar	în viu	170,281	54.1%	161,764	51.4%
Total		184,134	58.5%	174,593	55.5%

Carcane incluse în raportul național de prețuri pentru DG AGRI

Prețul de piață al porcilor în luna martie 2020

Clasa	% carne macră	Număr porci	% din total porci	Procent mediu carne macră	Greutate medie (kg)		Preț mediu (RON / 100 kg)	
					vie	carcasă caldă – 2%	viu	carcasă caldă – 2%
S	≥ 60	109,937	59.70	62.3	110.7	85.5	736.80	953.77
E	55 - 59.9	64,656	35.11	58.1	114.8	88.7	729.20	943.66
U	50 - 54.9	8,551	4.64	53.3	119.0	92.4	712.16	916.86
ROP	<50	990	0.54	47.3	119.2	92.4	701.28	904.43
TOTAL		184,134	100.00	60.4	112.6	87.0	732.66	948.05

EVOLUTIA LUNARA A PRETULUI DE PIATA ÎN VIU AL PORCILOR LA INTRAREA ÎN ABATOR



EVOLUTIA LUNARĂ A PRETELUI DE PIATĂ ÎN VIU AL PORCILOR ÎN ROMANIA (1)

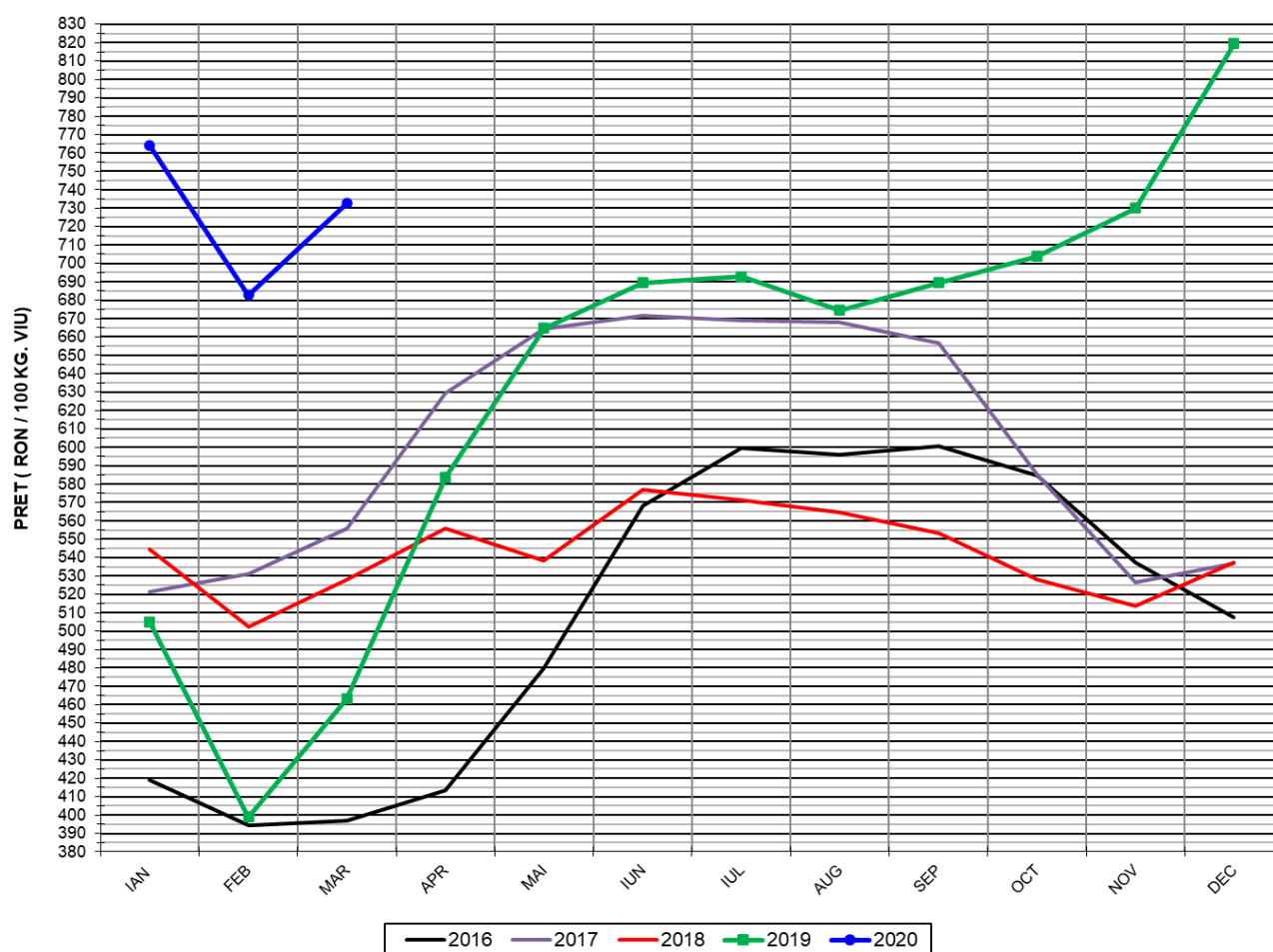

PREȚ ÎN VIU		
MAR 2020	VARIAȚIE	
	1 LUNA	1 AN
732.66 RON	7.33%	58.21%

EVOLUTIA LUNARĂ A PRETELUI DE PIATA ÎN VIU AL PORCILOR ÎN ROMANIA (2)

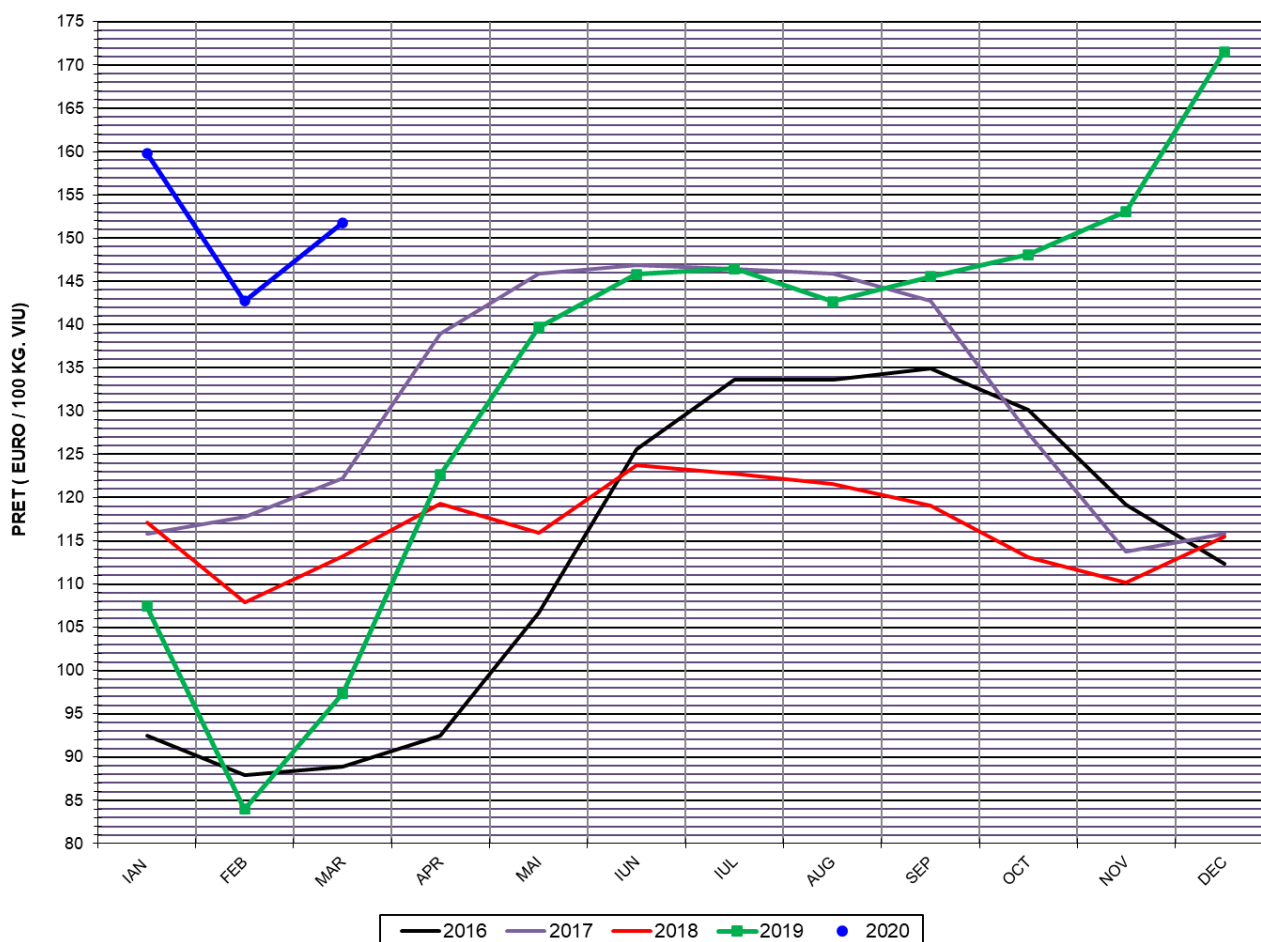

PREȚ ÎN VIU		
MAR 2020	VARIAȚIE	
	1 LUNA	1 AN
151.76 €	6.32%	55.80%



PREȚUL PE PROCENT CARNE MACRĂ AL PORCILOR
ÎN LUNA MARTIE 2020

% CARNE MACRĂ		NUMĂR PORCI	% CUMULATIV DIN TOTAL PORCI	GREUTATE (KG)		PREȚ MEDIU (RON/ 100 KG)	
NIVEL	MEDIE			VIE	CARCASA CALDĂ - 2%	VIU	CARCASA CALDĂ - 2%
≥64	65.2	18,866	10.25	110.46	85.25	729.25	944.89
63	63.4	16,040	18.96	109.25	84.50	739.11	955.61
62	62.4	22,352	31.10	109.64	84.72	738.65	955.92
61	61.4	26,941	45.73	110.98	85.65	738.95	957.46
60	60.5	25,738	59.70	112.22	86.75	737.03	953.43
59	59.5	21,762	71.52	113.58	87.74	734.17	950.34
58	58.5	17,711	81.14	114.77	88.43	731.19	948.98
57	57.5	11,944	87.63	115.59	89.46	726.83	939.09
56	56.5	7,905	91.92	115.77	89.71	721.36	930.96
55	55.5	5,334	94.82	116.79	90.50	719.72	928.72
54	54.5	3,337	96.63	118.13	91.69	714.69	920.73
53	53.5	2,350	97.91	118.90	92.27	715.54	922.06
52	52.5	1,389	98.66	119.85	93.17	711.33	915.02
51	51.5	869	99.13	120.37	93.76	705.28	905.51
≤50	48.5	1,596	100.00	119.47	92.75	699.75	901.42
MEDIE	60.4	184,134	100.00	112.55	86.98	732.66	948.05

Culorile de fond ale rândurilor din tabelul de mai sus au legătură cu grila de prețuri.



Prețul mediu ponderat lunar al carcaselor din clasa "S" & "E" în România și în UE

Săptămâna			Număr zile (ponderi)	Preț mediu ponderat						preț RO vs pret UE27 (%)	
				ROMÂNIA				UE27		S	E
				S		E		S	E		
nr	perioada	luna	EURO / 100 kg	RON / 100 kg	EURO / 100 kg	RON / 100 kg	S	E	S	E	
9	01	mar / 2020	1	191.36	920.20	188.60	906.92	192.47	192.86	-0.58%	-2.21%
10	02 - 08		7	193.93	932.89	192.10	924.07	195.74	195.39	-0.92%	-1.68%
11	09 - 15		7	196.59	947.32	195.25	940.87	195.91	194.45	0.35%	0.41%
12	16 - 22		7	197.20	954.68	195.01	944.07	192.23	188.92	2.58%	3.23%
13	23 - 29		7	203.27	984.04	200.78	971.97	189.81	186.36	7.09%	7.73%
14	30 - 31		2	199.40	963.40	197.49	954.21	188.51	186.05	5.77%	6.15%
Total			31	197.65	954.18	195.66	944.59	193.08	190.99	2.37%	2.45%

EVOLUTIA LUNARĂ A PRETELUI DE PIATA AL CARCASELOR CALITATEA STANDARD - CLASELE "S" & "E" ÎN ROMANIA (1)

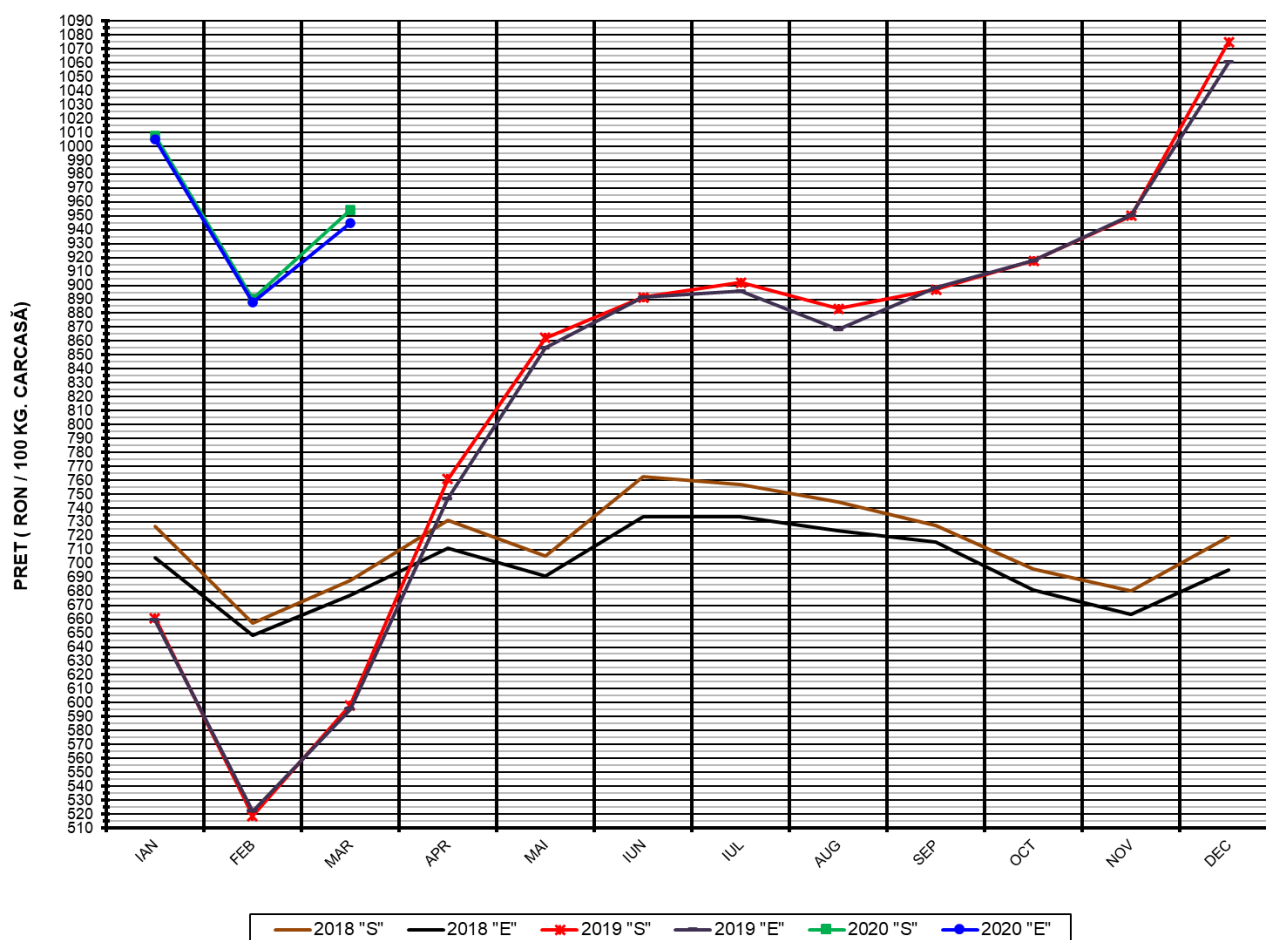

PREȚ NAȚIONAL CARCASE CALITATEA STANDARD - CLASELE "S" & "E"			
CLASA	MAR 2020	VARIAȚIE	
		1 LUNĂ	1 AN
S	954.18 RON	7.14%	59.54%
E	944.59 RON	6.37%	58.68%

EVOLUTIA LUNARĂ A PRETELUI DE PIATA AL CARCASELOR CALITATEA STANDARD - CLASELE "S" & "E" ÎN ROMANIA (2)

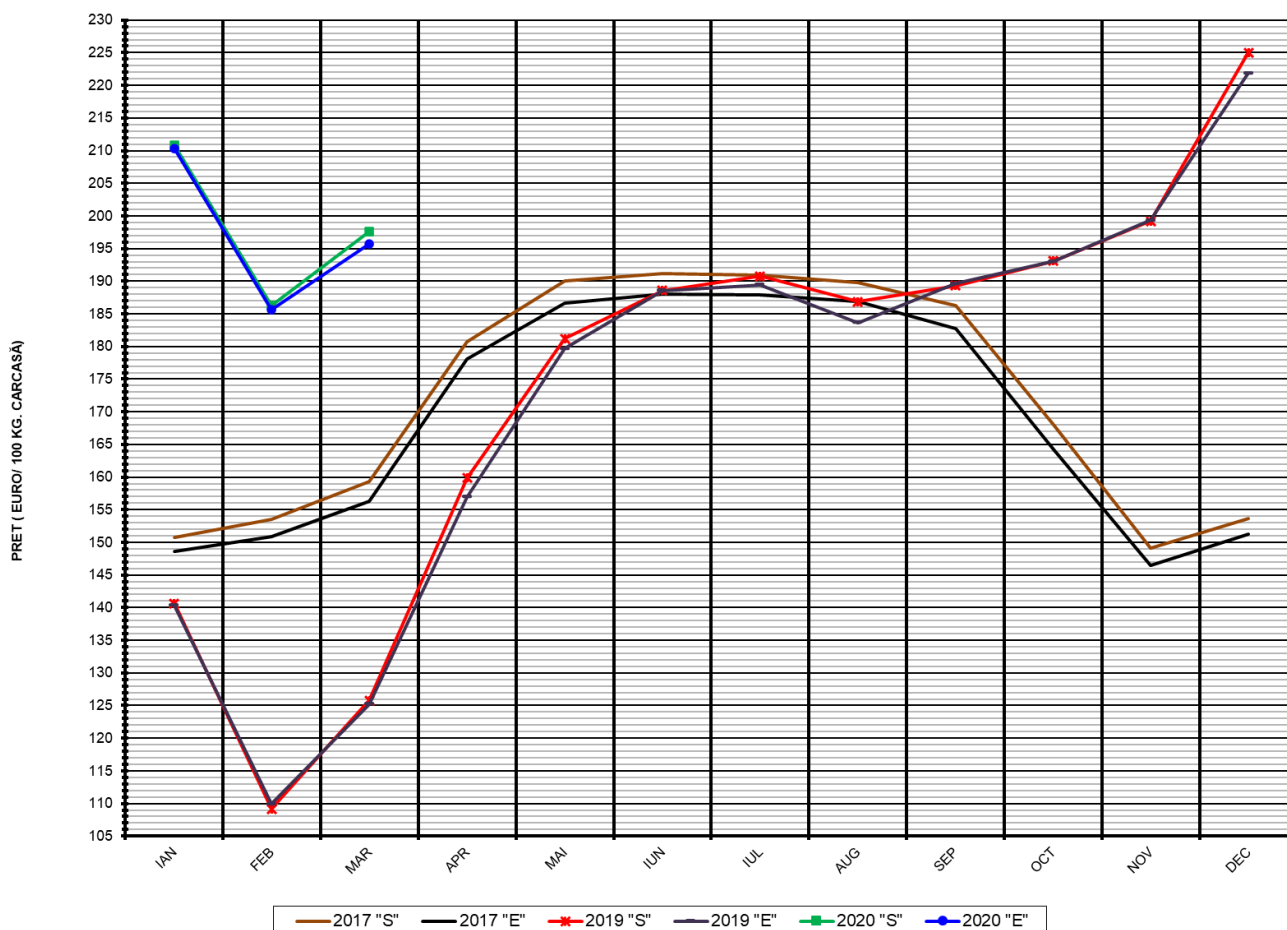

**PREȚ NAȚIONAL CARCASE
CALITATEA STANDARD - CLASELE "S" & "E"**

CLASA	MAR 2020	VARIAȚIE	
		1 LUNĂ	1 AN
S	197.65 €	6.13%	57.11%
E	195.66 €	5.37%	56.25%

EVOLUTIA LUNARĂ A PREȚULUI CLASA "E" ÎN UE27 ȘI ÎN CÂTEVA STATE MEMBRE

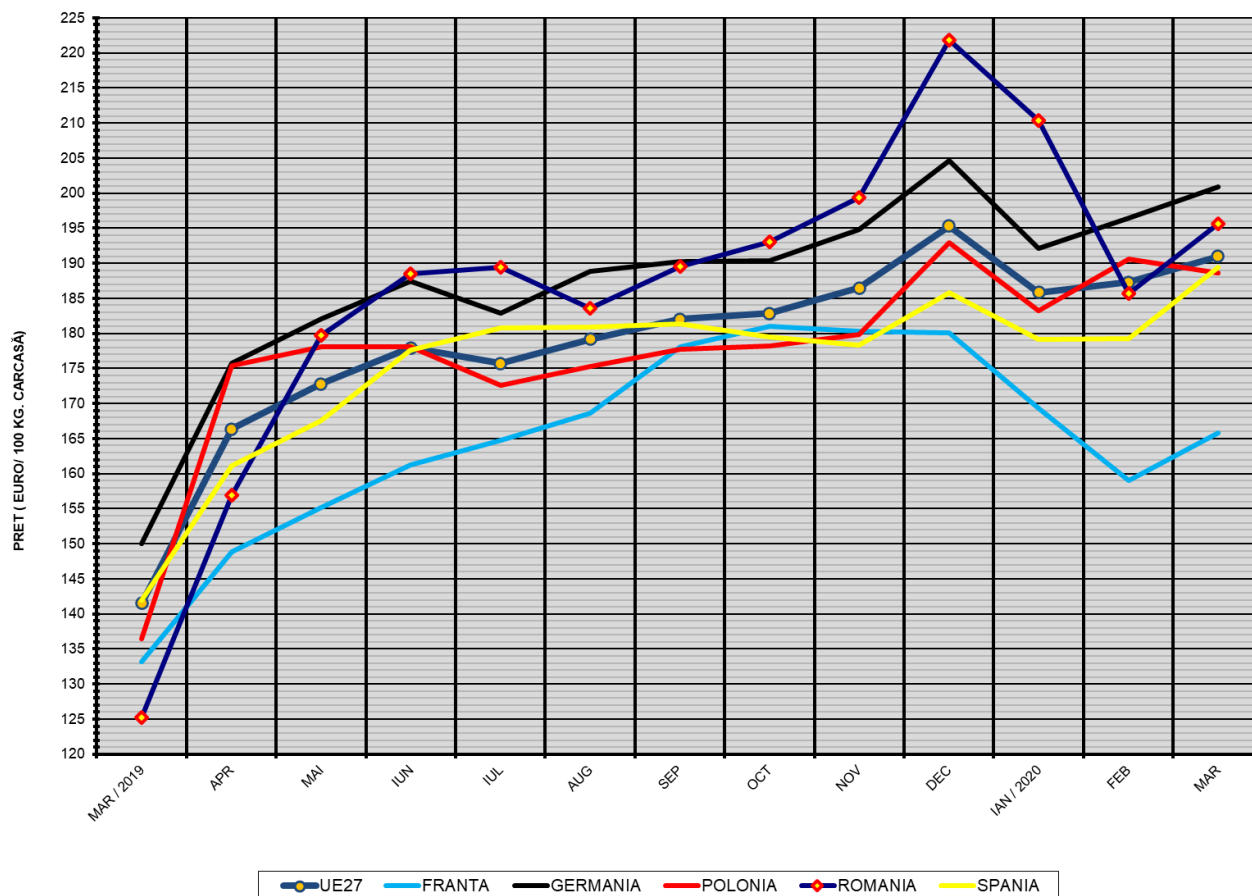

COMPARAȚII DE PREȚURI											
mar 2020 =	UE27	FR	DE	PL	RO	ES	RO vs UE27	RO vs FR	RO vs DE	RO vs PL	RO vs ES
	190.99 €	165.84 €	200.91 €	188.59 €	195.66 €	189.38 €	4.67 € 2.4%	29.82 € 18.0%	-5.25 € -2.6%	7.07 € 3.7%	6.28 € 3.3%



PREȚUL CARCASELOR CLASA "E" ÎN STATELE MEMBRE (FĂRĂ ITALIA, LUXEMBURG) VERSUS PREȚUL UE27 ÎN LUNA MARTIE 2020

