



Prețul de piață al bovinelor la intrarea în abator Săptămâna 14 (30 martie – 5 aprilie 2020)

SITUAȚIA CARCASELOR DE BOVINE CLASIFICATE ÎN FUNCȚIE DE PROVENIENȚA BOVINELOR SACRIFICATE
ÎN SĂPTĂMÂNA 30 MARTIE - 5 APRILIE 2020

PROVENIENȚĂ BOVINE SACRIFICATE	CARCASE CLASIFICATE:						PREȚ FEZABIL CATEGORIILE:						
	BOVINE CU VÂRSTA:				TOTAL		A, B, C, D, E, Z				V		
	DE 8 LUNI SAU MAI MULT (A, B, C, D, E, Z)		MAI MICĂ DE 8 LUNI (V)				TOATE CLASELE		CLASELE CONFORM ART 7, REG (UE) 2017/1184		TOATE CLASELE		
	NUMĂR	%	NUMĂR	%	NUMĂR	%	NUMĂR	%	NUMĂR	%	NUMĂR	%	
CUMPĂRATE	782	36.1	30	1.4	812	37.5	739	34.1	352	16.2	20	0.9	
FERME PROPRII ALE ABATOARELOR	231	10.7	8	0.4	239	11.0	224	10.3	97	4.5	8	0.4	
PRESTĂRI SERVICII	PRODUCĂTORI	847	39.1	25	1.2	872	40.2	839	38.7	199	9.2	24	1.1
	COMERCIANȚI	238	11.0	6	0.3	244	11.3	233	10.8	43	2.0	6	0.3
TOTAL	2,098	96.8	69	3.2	2,167	100.0	2,035	93.9	691	31.9	58	2.7	

963 Carcase incluse în rapoartele naționale de prețuri de piață pentru carcasele de bovine cu vârsta de 8 luni sau mai mult
44.4% din total carcase clasificate

449 Carcase incluse în raportul național de prețuri de piață pentru Comisia Europeană
20.7% din total carcase clasificate

28 Carcase incluse în rapoartele naționale de prețuri de piață pentru carcasele de bovine cu vârsta mai mică de 8 luni (viței)
1.3% din total carcase clasificate

Factor general de ajustare pentru cheltuielile de transport a prețurilor raportate: 0.08 RON/kg carcasă caldă-2%

Prețul în viu al bovinelor din toate clasele de conformație și acoperire cu grăsime
la intrarea în abator în săptămâna 30 martie - 5 aprilie 2020

Categorie	Număr	Greutate în viu (kg)	Preț în viu (RON / 100 kg)	Modificare preț	
				1 săpt	1 an
"A" - TĂURAȘI	216	516.3	722.2	0.92%	2.66%
"B" - TAURI	31	665.0	676.3	-6.95%	-3.57%
"C" - BOI	1	690.0	684.3	1.48%	4.83%
"D" - VACI	504	540.1	529.9	-2.89%	-1.84%
"E" - VIȚELE	130	490.2	652.3	-3.25%	2.26%
"Z" - TINERET BOVIN	81	337.7	691.2	1.38%	5.21%
A + B + C + D + E + Z	963	515.2	604.0	-1.96%	0.71%
"V" - VIȚEI	28	223.4	624.8	-5.15%	1.24%



Raport național prețuri de piață carcase de bovine cu vârsta de 8 luni sau mai mult, la intrarea în abator conform grilei UE

Săptămâna: 14

din: 30/03/20

până în 05/04/20

"A"- CARCASE DE MASCULI NECASTRAȚI CU VÂRSTA CUPRINSĂ ÎNȚRE 12 LUNI ȘI MAI PUȚIN DE 24 DE LUNI (TĂURAȘI)								
CONFORMAȚIE	PREȚ MEDIU (RON / 100 kg)					NUMĂR CARCASE	TOTAL	
	GRĂSIME						GREUTATE MEDIE	PREȚ MEDIU (RON / 100 kg)
	1	2	3	4	5			
E	0.0	0.0	0.0	0.0	0.0	0	0.0	0.0
U	1952.0	0.0	0.0	0.0	0.0	1	490.2	1952.0
R	1666.3	1430.6	1373.7	0.0	0.0	22	340.1	1513.4
O	1411.6	1368.3	1277.2	1414.8	0.0	151	272.7	1384.2
P	1344.7	1348.1	0.0	0.0	1059.0	42	200.0	1340.4
TOTAL	1431.5	1375.4	1312.5	1414.8	1059.0	216	266.4	1399.4

"B"- CARCASE DE MASCULI NECASTRAȚI CU VÂRSTA DE 24 DE LUNI ȘI MAI MULT (TAURI)								
CONFORMAȚIE	PREȚ MEDIU (RON / 100 kg)					NUMĂR CARCASE	TOTAL	
	GRĂSIME						GREUTATE MEDIE	PREȚ MEDIU (RON / 100 kg)
	1	2	3	4	5			
E	0.0	0.0	0.0	0.0	0.0	0	0.0	0.0
U	0.0	0.0	0.0	0.0	0.0	0	0.0	0.0
R	1226.2	1326.0	0.0	1901.0	0.0	9	424.8	1370.5
O	1306.0	1340.4	1071.8	0.0	0.0	18	330.0	1273.6
P	0.0	1233.5	1110.0	0.0	0.0	4	241.6	1176.3
TOTAL	1273.3	1324.5	1082.0	1901.0	0.0	31	346.1	1299.4

"C"- CARCASE DE MASCULI CASTRAȚI CU VÂRSTA DE 12 LUNI ȘI MAI MULT (BOI)								
CONFORMAȚIE	PREȚ MEDIU (RON / 100 kg)					NUMĂR CARCASE	TOTAL	
	GRĂSIME						GREUTATE MEDIE	PREȚ MEDIU (RON / 100 kg)
	1	2	3	4	5			
E	0.0	0.0	0.0	0.0	0.0	0	0.0	0.0
U	0.0	0.0	0.0	0.0	0.0	0	0.0	0.0
R	0.0	0.0	0.0	0.0	0.0	0	0.0	0.0
O	0.0	0.0	0.0	0.0	0.0	0	0.0	0.0
P	0.0	0.0	1311.0	0.0	0.0	1	360.2	1311.0
TOTAL	0.0	0.0	1311.0	0.0	0.0	1	360.2	1311.0

"D"- CARCASE DE FEMELE CARE AU FĂȚAT (VACI)								
CONFORMAȚIE	PREȚ MEDIU (RON / 100 kg)					NUMĂR CARCASE	TOTAL	
	GRĂSIME						GREUTATE MEDIE	PREȚ MEDIU (RON / 100 kg)
	1	2	3	4	5			
E	0.0	0.0	0.0	0.0	0.0	0	0.0	0.0
U	1539.0	0.0	0.0	0.0	0.0	1	470.4	1539.0
R	1368.1	1344.9	1111.7	1068.4	0.0	22	380.3	1188.5
O	1130.5	1123.5	1118.0	1076.1	0.0	197	285.4	1121.0
P	1052.5	1127.6	1167.2	1103.5	0.0	284	227.7	1091.0
TOTAL	1081.7	1132.2	1131.5	1081.9	0.0	504	257.4	1111.9

"E"- CARCASE ALE ALTOR BOVINE FEMELE CU VÂRSTA DE 12 LUNI ȘI MAI MULT (VIȚELE)								
CONFORMAȚIE	PREȚ MEDIU (RON / 100 kg)					NUMĂR CARCASE	TOTAL	
	GRĂSIME						GREUTATE MEDIE	PREȚ MEDIU (RON / 100 kg)
	1	2	3	4	5			
E	0.0	0.0	0.0	0.0	0.0	0	0.0	0.0
U	1343.0	0.0	0.0	0.0	0.0	1	409.6	1343.0
R	1360.1	1381.0	1402.1	1449.2	0.0	8	377.7	1409.7
O	1313.9	1318.7	1344.4	1378.7	0.0	81	253.2	1331.2
P	1107.6	1285.3	1288.5	0.0	0.0	40	195.8	1206.5
TOTAL	1238.0	1312.3	1338.8	1405.4	0.0	130	244.4	1308.1

"Z"- CARCASE DE BOVINE CU VÂRSTA CUPRINSĂ ÎNȚRE 8 LUNI ȘI MAI PUȚIN DE 12 LUNI (TINERET BOVIN)								
CONFORMAȚIE	PREȚ MEDIU (RON / 100 kg)					NUMĂR CARCASE	TOTAL	
	GRĂSIME						GREUTATE MEDIE	PREȚ MEDIU (RON / 100 kg)
	1	2	3	4	5			
E	0.0	0.0	0.0	0.0	0.0	0	0.0	0.0
U	0.0	0.0	0.0	0.0	0.0	0	0.0	0.0
R	0.0	1324.9	0.0	0.0	0.0	2	280.9	1324.9
O	1469.5	1397.0	1437.0	0.0	0.0	28	187.0	1446.8
P	1318.7	1339.3	0.0	0.0	0.0	51	157.0	1322.2
TOTAL	1370.0	1362.4	1437.0	0.0	0.0	81	170.4	1369.6

TOATE CATEGORIILE								
CONFORMAȚIE	PREȚ MEDIU (RON / 100 kg)					NUMĂR CARCASE	TOTAL	
	GRĂSIME						GREUTATE MEDIE	PREȚ MEDIU (RON / 100 kg)
	1	2	3	4	5			
E	0.0	0.0	0.0	0.0	0.0	0	0.0	0.0
U	1628.2	0.0	0.0	0.0	0.0	3	456.7	1628.2
R	1472.6	1377.4	1215.9	1302.0	0.0	63	369.1	1355.0
O	1337.6	1249.0	1177.8	1264.0	0.0	475	271.8	1258.6
P	1126.5	1174.7	1186.6	1103.5	1059.0	422	213.8	1146.6
TOTAL	1236.3	1240.0	1184.4	1250.0	1059.0	963	253.3	1228.4

Prețuri incluse în raportul național de prețuri pentru Comisia Europeană



Raport național parțial prețuri de piață carcase de bovine cu vârsta de 8 luni sau mai mult, la intrarea în abator conform grilei UE (*)

Săptămâna: 14

din: 30/03/20

până în 05/04/20

"A"- CARCASE DE MASCULI NECASTRAȚI CU VÂRSTA CUPRINSĂ ÎNȚRE 12 LUNI ȘI MAI PUȚIN DE 24 DE LUNI (TĂURAȘI)								
CONFORMAȚIE	PREȚ MEDIU (RON / 100 kg)					NUMĂR CARCASE	TOTAL	
	GRĂSIMI						GREUTATE MEDIE	PREȚ MEDIU (RON / 100 kg)
	1	2	3	4	5			
E	0.0	0.0	0.0	0.0	0.0	0	0.0	0.0
U	1952.0	0.0	0.0	0.0	0.0	1	490.2	1952.0
R	1697.9	1428.8	1436.9	0.0	0.0	17	333.5	1552.3
O	1443.4	1375.4	1277.2	1287.0	0.0	86	263.6	1395.9
P	1395.0	1369.4	0.0	0.0	1059.0	19	183.2	1373.4
TOTAL	1493.6	1383.8	1327.1	1287.0	1059.0	123	262.7	1429.3

"B"- CARCASE DE MASCULI NECASTRAȚI CU VÂRSTA DE 24 DE LUNI ȘI MAI MULT (TAURI)								
CONFORMAȚIE	PREȚ MEDIU (RON / 100 kg)					NUMĂR CARCASE	TOTAL	
	GRĂSIMI						GREUTATE MEDIE	PREȚ MEDIU (RON / 100 kg)
	1	2	3	4	5			
E	0.0	0.0	0.0	0.0	0.0	0	0.0	0.0
U	0.0	0.0	0.0	0.0	0.0	0	0.0	0.0
R	1226.2	1297.8	0.0	0.0	0.0	6	408.0	1258.7
O	1347.8	1319.0	977.4	0.0	0.0	13	337.6	1257.6
P	0.0	1233.5	1110.0	0.0	0.0	4	241.6	1176.3
TOTAL	1277.2	1302.8	1022.4	0.0	0.0	23	339.3	1247.9

"C"- CARCASE DE MASCULI CASTRAȚI CU VÂRSTA DE 12 LUNI ȘI MAI MULT (BOI)								
CONFORMAȚIE	PREȚ MEDIU (RON / 100 kg)					NUMĂR CARCASE	TOTAL	
	GRĂSIMI						GREUTATE MEDIE	PREȚ MEDIU (RON / 100 kg)
	1	2	3	4	5			
E	0.0	0.0	0.0	0.0	0.0	0	0.0	0.0
U	0.0	0.0	0.0	0.0	0.0	0	0.0	0.0
R	0.0	0.0	0.0	0.0	0.0	0	0.0	0.0
O	0.0	0.0	0.0	0.0	0.0	0	0.0	0.0
P	0.0	0.0	1311.0	0.0	0.0	1	360.2	1311.0
TOTAL	0.0	0.0	1311.0	0.0	0.0	1	360.2	1311.0

"D"- CARCASE DE FEMELE CARE AU FĂTAT (VACI)								
CONFORMAȚIE	PREȚ MEDIU (RON / 100 kg)					NUMĂR CARCASE	TOTAL	
	GRĂSIMI						GREUTATE MEDIE	PREȚ MEDIU (RON / 100 kg)
	1	2	3	4	5			
E	0.0	0.0	0.0	0.0	0.0	0	0.0	0.0
U	1539.0	0.0	0.0	0.0	0.0	1	470.4	1539.0
R	1203.2	1290.6	1149.3	1068.4	0.0	15	380.7	1157.4
O	1130.5	1111.7	1115.8	1076.1	0.0	186	282.5	1114.7
P	1044.8	1125.7	1172.4	1115.5	0.0	259	227.6	1087.6
TOTAL	1070.6	1122.1	1135.0	1082.0	0.0	461	255.2	1104.9

"E"- CARCASE ALE ALTOR BOVINE FEMELE CU VÂRSTA DE 12 LUNI ȘI MAI MULT (VIȚELE)								
CONFORMAȚIE	PREȚ MEDIU (RON / 100 kg)					NUMĂR CARCASE	TOTAL	
	GRĂSIMI						GREUTATE MEDIE	PREȚ MEDIU (RON / 100 kg)
	1	2	3	4	5			
E	0.0	0.0	0.0	0.0	0.0	0	0.0	0.0
U	1343.0	0.0	0.0	0.0	0.0	1	409.6	1343.0
R	1360.1	1381.0	1329.0	1433.0	0.0	5	361.8	1376.7
O	1323.3	1303.4	1269.1	1408.0	0.0	51	235.7	1310.1
P	1107.6	1211.8	1258.0	0.0	0.0	26	192.1	1141.4
TOTAL	1240.7	1292.6	1279.1	1422.5	0.0	83	231.7	1273.3

"Z"- CARCASE DE BOVINE CU VÂRSTA CUPRINSĂ ÎNȚRE 8 LUNI ȘI MAI PUȚIN DE 12 LUNI (TINERET BOVIN)								
CONFORMAȚIE	PREȚ MEDIU (RON / 100 kg)					NUMĂR CARCASE	TOTAL	
	GRĂSIMI						GREUTATE MEDIE	PREȚ MEDIU (RON / 100 kg)
	1	2	3	4	5			
E	0.0	0.0	0.0	0.0	0.0	0	0.0	0.0
U	0.0	0.0	0.0	0.0	0.0	0	0.0	0.0
R	0.0	1464.0	0.0	0.0	0.0	1	199.9	1464.0
O	1473.0	1396.4	1437.0	0.0	0.0	25	185.1	1452.5
P	1341.9	1505.3	0.0	0.0	0.0	22	147.3	1354.8
TOTAL	1410.1	1423.1	1437.0	0.0	0.0	48	168.1	1413.6

TOATE CATEGORIILE								
CONFORMAȚIE	PREȚ MEDIU (RON / 100 kg)					NUMĂR CARCASE	TOTAL	
	GRĂSIMI						GREUTATE MEDIE	PREȚ MEDIU (RON / 100 kg)
	1	2	3	4	5			
E	0.0	0.0	0.0	0.0	0.0	0	0.0	0.0
U	1628.2	0.0	0.0	0.0	0.0	3	456.7	1628.2
R	1454.3	1364.9	1274.9	1133.9	0.0	44	359.9	1343.4
O	1330.6	1216.1	1137.5	1150.5	0.0	361	266.6	1228.1
P	1091.2	1151.5	1177.2	1115.5	1059.0	331	217.5	1119.5
TOTAL	1213.4	1208.5	1159.3	1137.2	1059.0	739	250.9	1198.7

(*) Pentru calcularea prețurilor medii au fost luate în considerare doar bovinele cumparate de către abatoare



**Raport prețuri de piață din România versus prețuri de piață comunitare
conform Art.7 Regulamentul de punere în aplicare (UE) 2017/1184 al Comisiei din 20 aprilie 2017**

Săptămâna: 14

din: 30/03/20

până în: 05/04/20

CATEGORIA	CLASA	PREȚ MEDIU			PREȚ RO /PREȚ COMUNITAR (%)
		ROMANIA		UE	
		RON / 100 kg	€ / 100 kg	€ / 100 kg	
Z	U2	0.00	0.00	395.13	
Z	U3	0.00	0.00	385.63	
Z	R2	1324.87	274.21	366.52	-25.19
Z	R3	0.00	0.00	374.06	
Z	O2	1397.05	289.15	330.87	-12.61
Z	O3	1437.00	297.42	335.16	-11.26
Z		1394.99	288.72	358.05	-19.36
A	U2	0.00	0.00	385.49	
A	U3	0.00	0.00	368.63	
A	R2	1430.57	296.09	344.93	-14.16
A	R3	1373.67	284.31	348.10	-18.33
A	O2	1368.32	283.20	305.63	-7.34
A	O3	1277.19	264.34	322.00	-17.91
A		1363.73	282.25	350.81	-19.54
B	R3	0.00	0.00	290.90	
C	U2	0.00	0.00	372.27	
C	U3	0.00	0.00	387.83	
C	U4	0.00	0.00	366.42	
C	R3	0.00	0.00	357.47	
C	R4	0.00	0.00	354.59	
C	O3	0.00	0.00	333.19	
C	O4	0.00	0.00	338.58	
C		0.00	0.00	352.02	
D	R3	1111.74	230.10	329.52	-30.17
D	R4	1068.40	221.13	280.97	-21.30
D	O2	1123.53	232.54	242.21	-3.99
D	O3	1117.96	231.39	264.38	-12.48
D	O4	1076.06	222.71	264.45	-15.78
D	P2	1127.58	233.38	215.14	8.48
D	P3	1167.23	241.58	249.64	-3.23
D		1124.35	232.71	262.03	-11.19
E	U2	0.00	0.00	434.61	
E	U3	0.00	0.00	429.56	
E	R2	1381.00	285.83	359.02	-20.39
E	R3	1402.13	290.20	357.45	-18.81
E	R4	1449.23	299.95	333.43	-10.04
E	O2	1318.74	272.94	275.20	-0.82
E	O3	1344.35	278.24	295.08	-5.71
E	O4	1378.74	285.36	320.63	-11.00
E		1345.69	278.52	358.20	-22.24
TOATE CATEGORIILE		1224.85	253.51	321.90	-21.25

(*) CATEGORII ȘI CLASE DE REFERINȚĂ ÎN UE28: Z3, AR3, CR3, DO3 ȘI ER3



**CARCASE DE CARCASE DE BOVINE CU VÂRSTA DE 8 LUNI SAU MAI MULT LA INTRAREA ÎN ABATOR
CONFORM ART.7 REGULAMENTUL DE PUNERE ÎN APLICARE (UE) 2017/1184 AL COMISIEI DIN 20 APRILIE 2017**

Cotații naționale (RON / 100 kg)	SĂPT 14 / 2020	VARIAȚIE		
		1 SĂPT	1 AN	Medie 5 ani (15 - 19)
Tăurași "A"	1,363.73	-2.43%	-0.87%	9.93%
Vaci "D"	1,124.35	-1.30%	-2.01%	10.98%
Vițele "E"	1,345.69	-2.10%	-0.65%	15.42%

Prețuri medii europene (€ / 100 kg)	SĂPT 14 / 2020			VARIAȚIE					
				1 SĂPT			1 AN		
	A	D	E	A	D	E	A	D	E
UE27	350.81	262.03	358.20	-1.08%	-0.92%	-0.28%	-3.63%	-8.44%	-5.57%
Franța	377.14	305.67	410.95	-1.16%	-1.06%	1.62%	-2.38%	-4.65%	-0.23%
Germania	353.07	254.46	304.48	0.04%	-0.30%	0.19%	-2.03%	-9.64%	-10.58%
Italia	421.87	209.63	472.66	-0.44%	4.59%	1.87%	1.94%	-20.85%	5.86%
Țările de Jos	360.06	262.00	240.14	0.00%	0.00%	0.00%	2.46%	-4.91%	-17.97%
Polonia	270.96	224.74	269.09	-1.54%	-0.73%	-1.77%	-10.20%	-11.93%	-12.41%
România	282.25	232.71	278.52	-2.24%	-1.11%	-1.91%	-2.42%	-3.54%	-2.04%
Ungaria	216.88	176.79	184.87	3.73%	1.93%	10.78%	-10.22%	-15.25%	-12.46%

PREȚ MEDIU PONDERAT LA INTRAREA ÎN ABATOR - CARCASE DE TĂURAȘI (A)

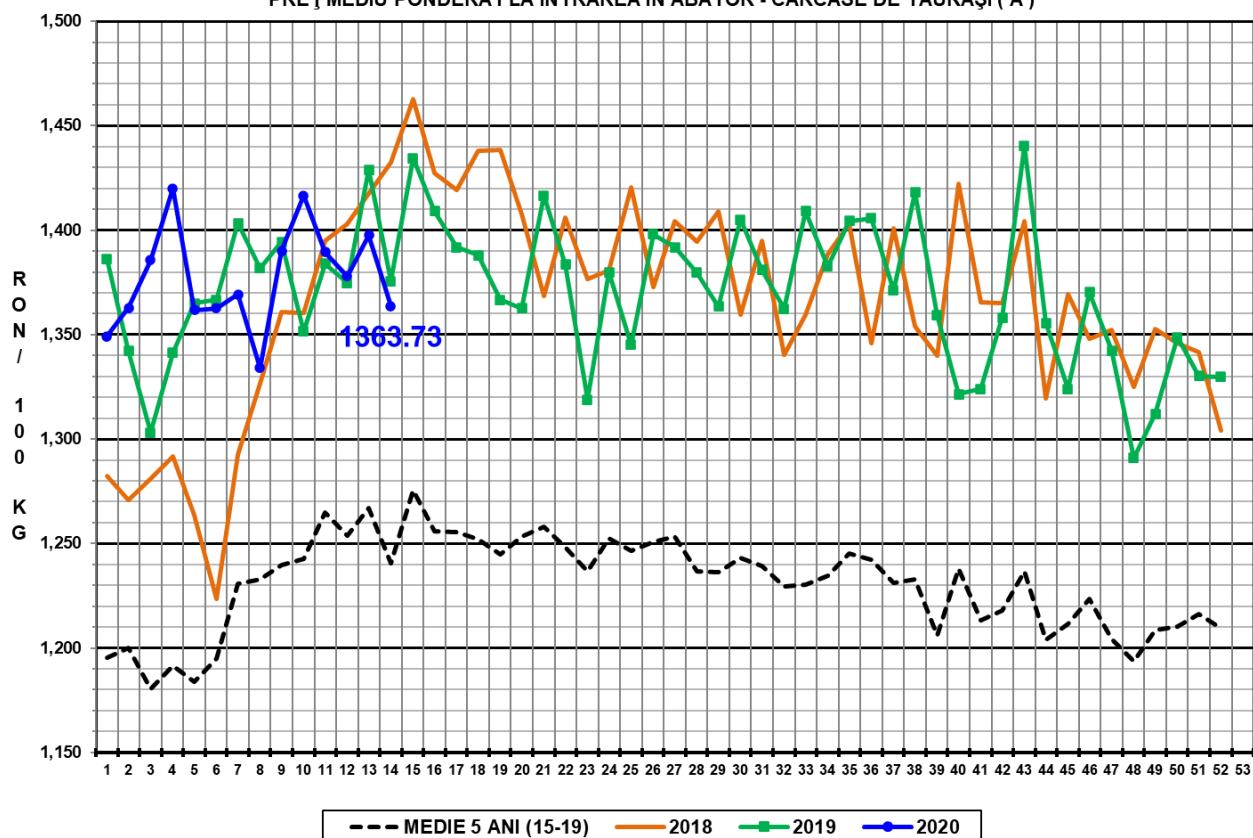

PREȚ MEDIU PONDERAT LA INTRAREA ÎN ABATOR - CARCASE DE VACI (D)

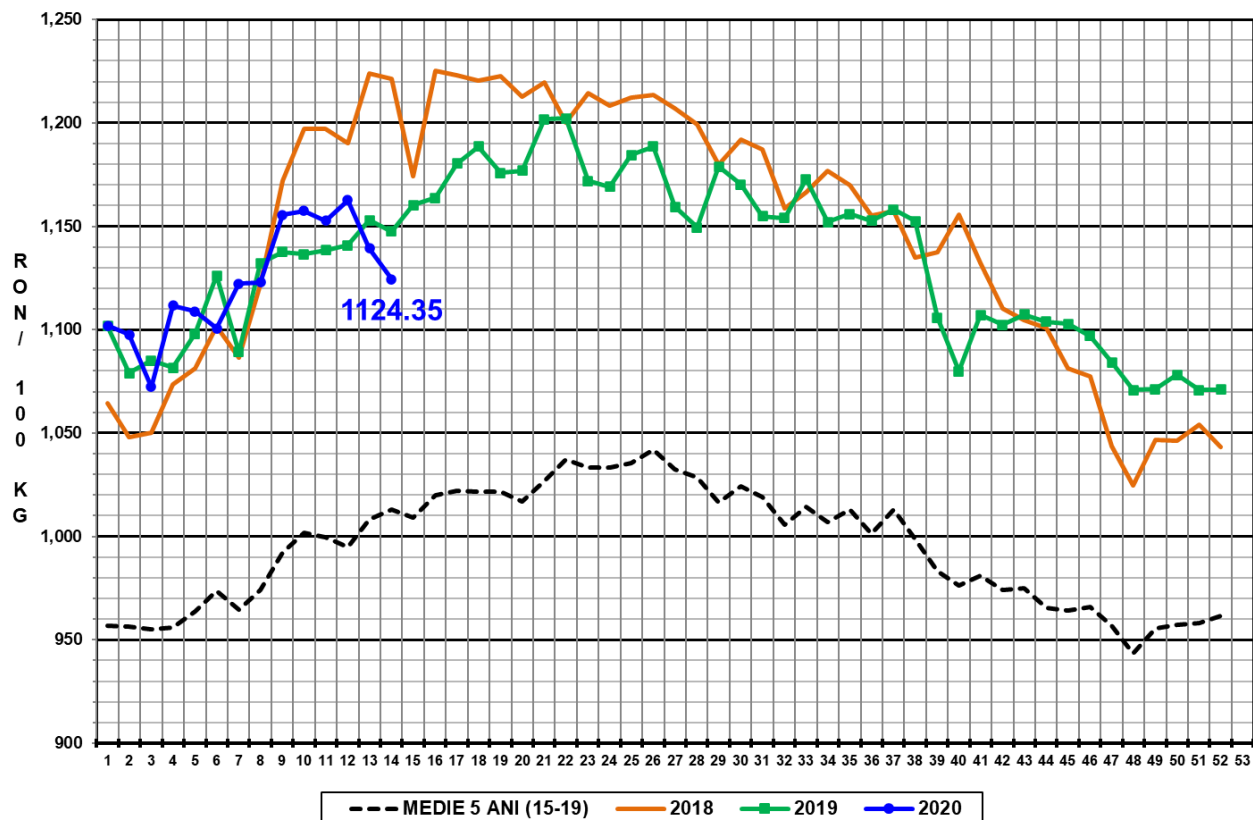

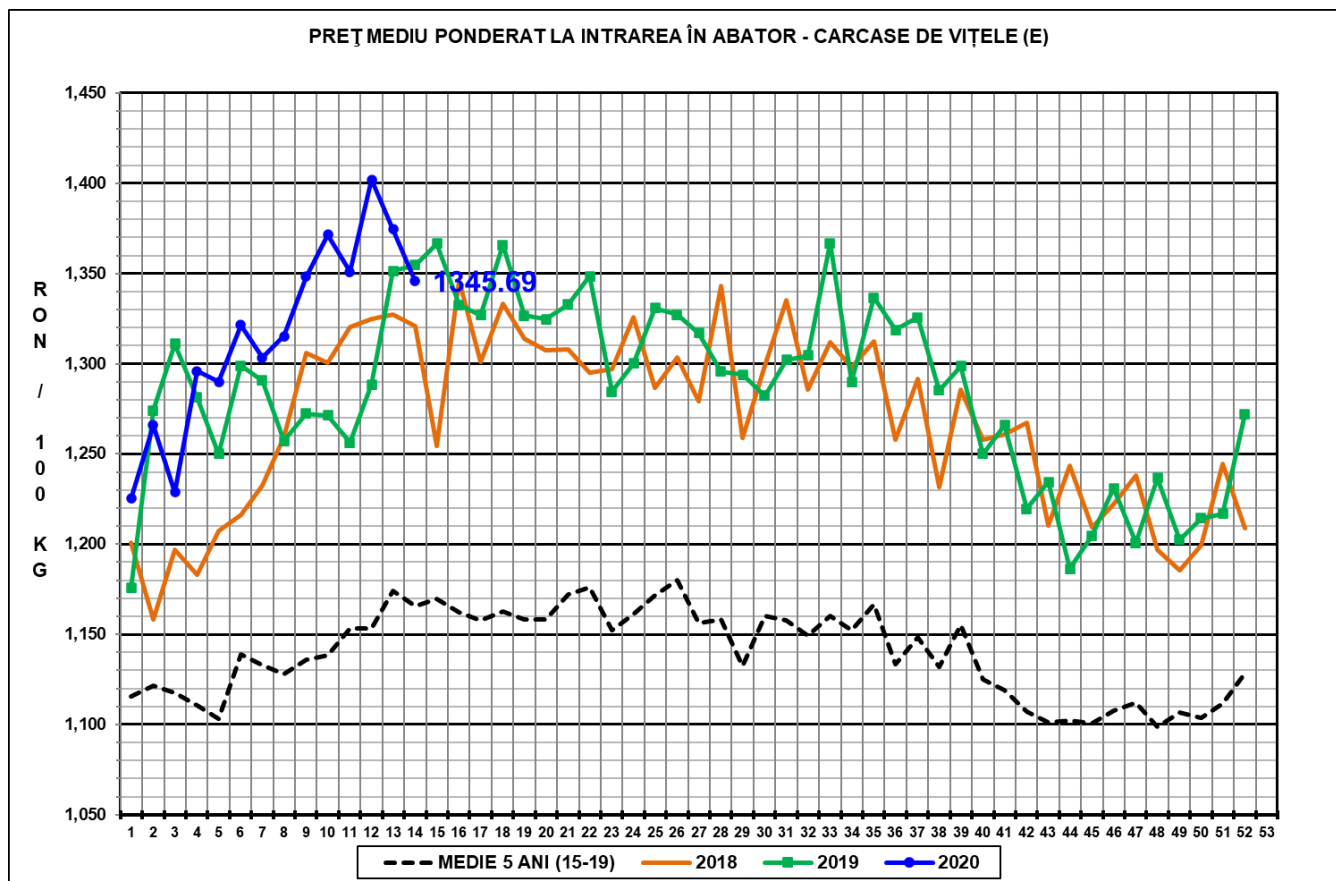

N.B. Prețurile medii ponderate săptămânale au fost calculate după cum urmează:

1. În toate cazurile de la paginile 1 - 3 și în cazul „per combinație categorie, clasă de conformație și grad de acoperire cu grăsime” de la pagina 4, au fost aplicate ponderi „real time”, care constau în greutatea individuală în viu, sau în carcasă ale bovinelor. Prețul mediu ponderat săptămânal (în viu sau în carcasă) este egal cu suma produselor dintre prețul individual (în viu sau în carcasă) și greutatea individuală (în viu sau în carcasă) împărțită la suma ponderilor (greutățile în viu sau în carcasă).

2. În cazul „per categorie” de la paginile 4 - 7, au fost aplicate ponderi bazate pe „cifrele istorice” comunicate de statele membre privind distribuția în clasele SEUROP.