



Prețul de piață al bovinelor la intrarea în abator Săptămâna 13 (23 – 29 martie 2020)

SITUAȚIA CARCASELOR DE BOVINE CLASIFICATE ÎN FUNCȚIE DE PROVENIENȚA BOVINELOR SACRIFICATE
ÎN SĂPTĂMÂNA 23 - 29 MARTIE 2020

PROVENIENȚĂ BOVINE SACRIFICATE	CARCASE CLASIFICATE:						PREȚ FEZABIL CATEGORIILE:						
	BOVINE CU VÂRSTA:				TOTAL		A, B, C, D, E, Z				V		
	DE 8 LUNI SAU MAI MULT (A, B, C, D, E, Z)		MAI MICĂ DE 8 LUNI (V)				TOATE CLASELE		CLASELE CONFORM ART 7, REG (UE) 2017/1184		TOATE CLASELE		
	NUMĂR	%	NUMĂR	%	NUMĂR	%	NUMĂR	%	NUMĂR	%	NUMĂR	%	
CUMPĂRATE	1,071	48.2	38	1.7	1,109	49.9	1,024	46.1	500	22.5	25	1.1	
FERME PROPRII ALE ABATOARELOR	209	9.4	16	0.7	225	10.1	206	9.3	94	4.2	13	0.6	
PRESTĂRI SERVICII	PRODUCĂTORI	605	27.2	19	0.9	624	28.1	601	27.1	154	6.9	19	0.9
	COMERCIANȚI	250	11.3	13	0.6	263	11.8	248	11.2	44	2.0	12	0.5
TOTAL	2,135	96.1	86	3.9	2,221	100.0	2,079	93.6	792	35.7	69	3.1	

1,230 Carcase incluse în rapoartele naționale de prețuri de piață pentru carcasele de bovine cu vârsta de 8 luni sau mai mult
55.4% din total carcase clasificate

594 Carcase incluse în raportul național de prețuri de piață pentru Comisia Europeană
26.7% din total carcase clasificate

38 Carcase incluse în rapoartele naționale de prețuri de piață pentru carcasele de bovine cu vârsta mai mică de 8 luni (viței)
1.7% din total carcase clasificate

Factor general de ajustare pentru cheltuielile de transport a prețurilor raportate: 0.08 RON/kg carcasă caldă-2%

Prețul în viu al bovinelor din toate clasele de conformație și acoperire cu grăsime
la intrarea în abator în săptămâna 23 - 29 martie 2020

Categoria	Număr	Greutate în viu (kg)	Preț în viu (RON / 100 kg)	Modificare preț	
				1 săpt	1 an
"A" - TĂURAȘI	246	507.5	715.6	-0.96%	-1.36%
"B" - TAURI	81	627.1	726.9	-2.42%	4.43%
"C" - BOI	4	791.8	674.3	1.84%	3.67%
"D" - VACI	646	553.5	545.7	-1.17%	1.06%
"E" - VIȚELE	140	507.3	674.2	2.93%	5.15%
"Z" - TINERET BOVIN	113	384.5	681.8	0.87%	3.74%
A + B + C + D + E + Z	1,230	529.1	616.1	-2.11%	3.21%
"V" - VIȚEI	38	266.2	658.8	2.64%	-4.98%



Raport național prețuri de piață carcase de bovine cu vârsta de 8 luni sau mai mult, la intrarea în abator conform grilei UE

Săptămâna: 13

din: 23/03/20

până în 29/03/20

"A"- CARCASE DE MASCULI NECASTRAȚI CU VÂRSTA CUPRINSĂ ÎNȚRE 12 LUNI ȘI MAI PUȚIN DE 24 DE LUNI (TĂURAȘI)								
CONFORMAȚIE	PREȚ MEDIU (RON / 100 kg)					NUMĂR CARCASE	TOTAL	
	GRĂSIME						GREUTATE MEDIE	PREȚ MEDIU (RON / 100 kg)
	1	2	3	4	5			
E	0.0	0.0	0.0	0.0	0.0	0	0.0	0.0
U	1149.0	1531.0	0.0	0.0	0.0	2	402.8	1353.0
R	1461.9	1315.4	1551.8	0.0	0.0	25	369.3	1402.1
O	1357.0	1386.4	1436.0	0.0	0.0	167	266.5	1373.8
P	1296.6	1446.7	0.0	0.0	0.0	52	207.0	1316.1
TOTAL	1347.9	1378.7	1477.7	0.0	0.0	246	265.5	1368.0

"B"- CARCASE DE MASCULI NECASTRAȚI CU VÂRSTA DE 24 DE LUNI ȘI MAI MULT (TAURI)								
CONFORMAȚIE	PREȚ MEDIU (RON / 100 kg)					NUMĂR CARCASE	TOTAL	
	GRĂSIME						GREUTATE MEDIE	PREȚ MEDIU (RON / 100 kg)
	1	2	3	4	5			
E	0.0	0.0	0.0	0.0	0.0	0	0.0	0.0
U	1531.6	1515.0	0.0	0.0	0.0	6	405.6	1520.4
R	1303.6	1364.8	1548.5	0.0	0.0	17	384.7	1373.0
O	1367.8	1386.8	1486.2	1523.0	0.0	49	324.0	1391.6
P	1200.1	1547.0	0.0	1108.0	0.0	9	192.6	1238.5
TOTAL	1346.9	1396.4	1512.8	1358.2	0.0	81	328.2	1388.8

"C"- CARCASE DE MASCULI CASTRAȚI CU VÂRSTA DE 12 LUNI ȘI MAI MULT (BOI)								
CONFORMAȚIE	PREȚ MEDIU (RON / 100 kg)					NUMĂR CARCASE	TOTAL	
	GRĂSIME						GREUTATE MEDIE	PREȚ MEDIU (RON / 100 kg)
	1	2	3	4	5			
E	0.0	0.0	0.0	0.0	0.0	0	0.0	0.0
U	0.0	0.0	0.0	0.0	0.0	0	0.0	0.0
R	0.0	1202.2	0.0	0.0	0.0	2	328.8	1202.2
O	0.0	0.0	1308.0	0.0	0.0	2	514.2	1308.0
P	0.0	0.0	0.0	0.0	0.0	0	0.0	0.0
TOTAL	0.0	1202.2	1308.0	0.0	0.0	4	421.5	1266.7

"D"- CARCASE DE FEMELE CARE AU FĂȚAT (VACI)								
CONFORMAȚIE	PREȚ MEDIU (RON / 100 kg)					NUMĂR CARCASE	TOTAL	
	GRĂSIME						GREUTATE MEDIE	PREȚ MEDIU (RON / 100 kg)
	1	2	3	4	5			
E	0.0	0.0	0.0	0.0	0.0	0	0.0	0.0
U	0.0	0.0	0.0	1068.0	0.0	1	502.7	1068.0
R	1383.7	1246.5	1108.4	1068.1	0.0	46	359.2	1174.6
O	1234.0	1173.5	1211.2	1256.3	0.0	291	282.5	1199.4
P	1048.2	1032.8	1192.9	936.0	0.0	308	230.1	1080.1
TOTAL	1122.7	1131.5	1186.5	1157.7	0.0	646	263.3	1146.9

"E"- CARCASE ALE ALTOR BOVINE FEMELE CU VÂRSTA DE 12 LUNI ȘI MAI MULT (VITELE)								
CONFORMAȚIE	PREȚ MEDIU (RON / 100 kg)					NUMĂR CARCASE	TOTAL	
	GRĂSIME						GREUTATE MEDIE	PREȚ MEDIU (RON / 100 kg)
	1	2	3	4	5			
E	0.0	0.0	0.0	0.0	0.0	0	0.0	0.0
U	1709.0	0.0	0.0	0.0	0.0	1	514.5	1709.0
R	1567.5	1343.9	1404.0	0.0	0.0	5	343.5	1458.7
O	1393.6	1370.6	1373.9	1384.4	0.0	85	270.3	1376.4
P	1266.8	1336.9	1281.0	0.0	0.0	49	203.3	1292.0
TOTAL	1352.7	1360.2	1363.9	1384.4	0.0	140	251.2	1361.4

"Z"- CARCASE DE BOVINE CU VÂRSTA CUPRINSĂ ÎNȚRE 8 LUNI ȘI MAI PUȚIN DE 12 LUNI (TINERET BOVIN)								
CONFORMAȚIE	PREȚ MEDIU (RON / 100 kg)					NUMĂR CARCASE	TOTAL	
	GRĂSIME						GREUTATE MEDIE	PREȚ MEDIU (RON / 100 kg)
	1	2	3	4	5			
E	0.0	0.0	0.0	0.0	0.0	0	0.0	0.0
U	0.0	0.0	0.0	0.0	0.0	0	0.0	0.0
R	1247.6	0.0	0.0	0.0	0.0	2	231.3	1247.6
O	1344.4	1427.5	1435.9	0.0	0.0	56	216.4	1391.6
P	1269.3	1434.7	0.0	0.0	0.0	55	172.4	1284.2
TOTAL	1296.2	1428.3	1435.9	0.0	0.0	113	195.3	1342.4

TOATE CATEGORIILE								
CONFORMAȚIE	PREȚ MEDIU (RON / 100 kg)					NUMĂR CARCASE	TOTAL	
	GRĂSIME						GREUTATE MEDIE	PREȚ MEDIU (RON / 100 kg)
	1	2	3	4	5			
E	0.0	0.0	0.0	0.0	0.0	0	0.0	0.0
U	1500.5	1518.3	0.0	1068.0	0.0	10	425.7	1458.1
R	1407.7	1312.5	1199.2	1068.1	0.0	97	362.2	1286.7
O	1321.2	1287.6	1275.0	1343.5	0.0	650	274.9	1296.3
P	1145.3	1114.3	1198.5	1014.5	0.0	473	217.4	1146.8
TOTAL	1244.9	1258.0	1241.6	1260.6	0.0	1230	260.9	1249.5

Prețuri incluse în raportul național de prețuri pentru Comisia Europeană



Raport național parțial prețuri de piață carcase de bovine cu vârsta de 8 luni sau mai mult, la intrarea în abator conform grilei UE (*)

Săptămâna: 13

din: 23/03/20

până în 29/03/20

"A"- CARCASE DE MASCULI NECASTRAȚI CU VÂRSTA CUPRINSĂ ÎNȚRE 12 LUNI ȘI MAI PUȚIN DE 24 DE LUNI (TĂURAȘI)								
CONFORMAȚIE	PREȚ MEDIU (RON / 100 kg)					NUMĂR CARCASE	TOTAL	
	GRĂSIMI						GREUTATE MEDIE	PREȚ MEDIU (RON / 100 kg)
	1	2	3	4	5			
E	0.0	0.0	0.0	0.0	0.0	0	0.0	0.0
U	1149.0	1531.0	0.0	0.0	0.0	2	402.8	1353.0
R	1461.9	1285.5	1572.3	0.0	0.0	17	341.2	1433.5
O	1358.6	1396.6	1355.4	0.0	0.0	105	246.9	1371.6
P	1283.1	1472.5	0.0	0.0	0.0	32	201.7	1317.4
TOTAL	1351.6	1393.5	1463.2	0.0	0.0	156	249.9	1371.5

"B"- CARCASE DE MASCULI NECASTRAȚI CU VÂRSTA DE 24 DE LUNI ȘI MAI MULT (TAURI)								
CONFORMAȚIE	PREȚ MEDIU (RON / 100 kg)					NUMĂR CARCASE	TOTAL	
	GRĂSIMI						GREUTATE MEDIE	PREȚ MEDIU (RON / 100 kg)
	1	2	3	4	5			
E	0.0	0.0	0.0	0.0	0.0	0	0.0	0.0
U	1531.6	1515.0	0.0	0.0	0.0	6	405.6	1520.4
R	1303.6	1364.8	1549.0	0.0	0.0	16	386.1	1362.7
O	1367.4	1391.3	1462.0	0.0	0.0	40	314.4	1387.9
P	1200.1	1547.0	0.0	1108.0	0.0	9	192.6	1238.5
TOTAL	1345.6	1400.3	1492.7	1108.0	0.0	71	322.8	1383.9

"C"- CARCASE DE MASCULI CASTRAȚI CU VÂRSTA DE 12 LUNI ȘI MAI MULT (BOI)								
CONFORMAȚIE	PREȚ MEDIU (RON / 100 kg)					NUMĂR CARCASE	TOTAL	
	GRĂSIMI						GREUTATE MEDIE	PREȚ MEDIU (RON / 100 kg)
	1	2	3	4	5			
E	0.0	0.0	0.0	0.0	0.0	0	0.0	0.0
U	0.0	0.0	0.0	0.0	0.0	0	0.0	0.0
R	0.0	1202.2	0.0	0.0	0.0	2	328.8	1202.2
O	0.0	0.0	1308.0	0.0	0.0	2	514.2	1308.0
P	0.0	0.0	0.0	0.0	0.0	0	0.0	0.0
TOTAL	0.0	1202.2	1308.0	0.0	0.0	4	421.5	1266.7

"D"- CARCASE DE FEMELE CARE AU FĂTAT (VACI)								
CONFORMAȚIE	PREȚ MEDIU (RON / 100 kg)					NUMĂR CARCASE	TOTAL	
	GRĂSIMI						GREUTATE MEDIE	PREȚ MEDIU (RON / 100 kg)
	1	2	3	4	5			
E	0.0	0.0	0.0	0.0	0.0	0	0.0	0.0
U	0.0	0.0	0.0	1068.0	0.0	1	502.7	1068.0
R	1325.9	1246.5	1106.4	1068.1	0.0	43	353.9	1160.9
O	1234.0	1173.5	1212.9	1256.3	0.0	283	281.9	1199.5
P	1047.3	1032.5	1194.9	936.0	0.0	291	231.4	1081.2
TOTAL	1121.1	1131.8	1187.6	1157.7	0.0	618	263.5	1146.6

"E"- CARCASE ALE ALTOR BOVINE FEMELE CU VÂRSTA DE 12 LUNI ȘI MAI MULT (VIȚELE)								
CONFORMAȚIE	PREȚ MEDIU (RON / 100 kg)					NUMĂR CARCASE	TOTAL	
	GRĂSIMI						GREUTATE MEDIE	PREȚ MEDIU (RON / 100 kg)
	1	2	3	4	5			
E	0.0	0.0	0.0	0.0	0.0	0	0.0	0.0
U	1709.0	0.0	0.0	0.0	0.0	1	514.5	1709.0
R	1567.5	1343.9	1404.0	0.0	0.0	5	343.5	1458.7
O	1393.6	1368.2	1360.5	1401.6	0.0	51	253.9	1373.3
P	1266.5	1346.3	1299.0	0.0	0.0	42	200.5	1295.1
TOTAL	1354.2	1360.3	1359.6	1401.6	0.0	99	238.4	1358.9

"Z"- CARCASE DE BOVINE CU VÂRSTA CUPRINSĂ ÎNȚRE 8 LUNI ȘI MAI PUȚIN DE 12 LUNI (TINERET BOVIN)								
CONFORMAȚIE	PREȚ MEDIU (RON / 100 kg)					NUMĂR CARCASE	TOTAL	
	GRĂSIMI						GREUTATE MEDIE	PREȚ MEDIU (RON / 100 kg)
	1	2	3	4	5			
E	0.0	0.0	0.0	0.0	0.0	0	0.0	0.0
U	0.0	0.0	0.0	0.0	0.0	0	0.0	0.0
R	1247.6	0.0	0.0	0.0	0.0	2	231.3	1247.6
O	1341.3	1468.3	1435.9	0.0	0.0	48	209.9	1412.4
P	1269.0	1478.5	0.0	0.0	0.0	26	172.3	1300.2
TOTAL	1303.9	1469.4	1435.9	0.0	0.0	76	197.6	1373.8

TOATE CATEGORIILE								
CONFORMAȚIE	PREȚ MEDIU (RON / 100 kg)					NUMĂR CARCASE	TOTAL	
	GRĂSIMI						GREUTATE MEDIE	PREȚ MEDIU (RON / 100 kg)
	1	2	3	4	5			
E	0.0	0.0	0.0	0.0	0.0	0	0.0	0.0
U	1500.5	1518.3	0.0	1068.0	0.0	10	425.7	1458.1
R	1393.3	1306.6	1182.3	1068.1	0.0	85	353.3	1274.4
O	1313.7	1271.1	1248.1	1287.6	0.0	529	269.0	1279.2
P	1122.4	1108.8	1196.7	1014.5	0.0	400	221.0	1133.0
TOTAL	1233.8	1241.2	1220.5	1184.5	0.0	1024	258.8	1232.7

(*) Pentru calcularea prețurilor medii au fost luate în considerare doar bovinele cumparate de către abatoare



**Raport prețuri de piață din România versus prețuri de piață comunitare
conform Art.7 Regulamentul de punere în aplicare (UE) 2017/1184 al Comisiei din 20 aprilie 2017**

Săptămâna: 13

din: 23/03/20

până în: 29/03/20

CATEGORIA	CLASA	PREȚ MEDIU			PREȚ RO /PREȚ COMUNITAR (%)
		ROMANIA		UE	
		RON / 100 kg	€ / 100 kg	€ / 100 kg	
Z	U2	0.00	0.00	405.34	
Z	U3	0.00	0.00	393.40	
Z	R2	0.00	0.00	364.63	
Z	R3	0.00	0.00	378.70	(*)
Z	O2	1427.45	294.86	340.93	-13.51
Z	O3	1435.91	296.61	340.62	-12.92
Z		1428.73	295.13	364.65	-19.06
A	U2	1531.00	316.25	390.01	-18.91
A	U3	0.00	0.00	373.01	
A	R2	1315.40	271.72	348.02	-21.92
A	R3	1551.76	320.54	351.90	-8.91 (*)
A	O2	1386.40	286.38	309.69	-7.53
A	O3	1435.97	296.62	324.46	-8.58
A		1397.69	288.71	354.63	-18.59
B	R3	1548.52	319.87	296.78	7.78
C	U2	0.00	0.00	383.13	
C	U3	0.00	0.00	391.28	
C	U4	0.00	0.00	376.37	
C	R3	0.00	0.00	367.27	(*)
C	R4	0.00	0.00	365.80	
C	O3	1307.97	270.18	341.05	-20.78
C	O4	0.00	0.00	349.06	
C		1307.97	270.18	361.18	-25.20
D	R3	1108.36	228.95	331.27	-30.89
D	R4	1068.07	220.63	290.39	-24.02
D	O2	1173.54	242.41	246.64	-1.72
D	O3	1211.22	250.20	265.96	-5.93 (*)
D	O4	1256.28	259.50	269.81	-3.82
D	P2	1032.82	213.34	215.03	-0.79
D	P3	1192.89	246.41	251.29	-1.94
D		1139.21	235.32	264.46	-11.02
E	U2	0.00	0.00	455.75	
E	U3	0.00	0.00	415.00	
E	R2	1343.91	277.60	360.14	-22.92
E	R3	1404.00	290.02	359.24	-19.27 (*)
E	R4	0.00	0.00	337.06	
E	O2	1370.58	283.11	280.19	1.04
E	O3	1373.90	283.80	297.42	-4.58
E	O4	1384.45	285.98	327.21	-12.60
E		1374.59	283.94	359.20	-20.95
TOATE CATEGORIILE		1260.20	260.31	325.52	-20.03

(*) CATEGORII ȘI CLASE DE REFERINȚĂ ÎN UE28: Z3, AR3, CR3, DO3 ȘI ER3



**CARCASE DE CARCASE DE BOVINE CU VÂRSTA DE 8 LUNI SAU MAI MULT LA INTRAREA ÎN ABATOR
CONFORM ART.7 REGULAMENTUL DE PUNERE ÎN APLICARE (UE) 2017/1184 AL COMISIEI DIN 20 APRILIE 2017**

Cotații naționale (RON / 100 kg)	SĂPT 13 / 2020	VARIAȚIE		
		1 SĂPT	1 AN	Medie 5 ani (15 - 19)
Tăurași "A"	1,397.69	1.43%	-2.19%	10.33%
Vaci "D"	1,139.21	-2.02%	-1.19%	12.97%
Vițele "E"	1,374.59	-1.96%	1.70%	17.06%

Prețuri medii europene (€ / 100 kg)	SĂPT 13 / 2020			VARIAȚIE					
				1 SĂPT			1 AN		
	A	D	E	A	D	E	A	D	E
UE27	354.63	264.46	359.20	-0.44%	-1.19%	-0.80%	-3.35%	-7.39%	-3.89%
Franța	381.58	308.93	404.40	-0.59%	-0.57%	0.21%	-1.75%	-3.84%	-0.77%
Germania	352.94	255.24	303.92	0.15%	-2.18%	-1.46%	-3.93%	-8.67%	-10.62%
Italia	423.72	200.43	463.96	0.60%	8.62%	-0.04%	-0.02%	(*)	(*)
Țările de Jos	360.06	262.00	240.14	-0.34%	-0.06%	-2.46%	0.30%	-5.44%	-2.98%
Polonia	275.20	226.38	273.95	-0.12%	-3.50%	-0.34%	-10.62%	-12.18%	-11.46%
România	288.72	235.32	283.94	1.43%	-2.01%	-1.95%	-3.86%	-2.88%	-0.04%
Ungaria	209.08	173.44	166.89	-2.91%	2.70%	1.76%	-14.48%	-14.01%	-19.33%

(*) date nedisponibile

PREȚ MEDIU PONDERAT LA INTRAREA ÎN ABATOR - CARCASE DE TĂURAȘI (A)

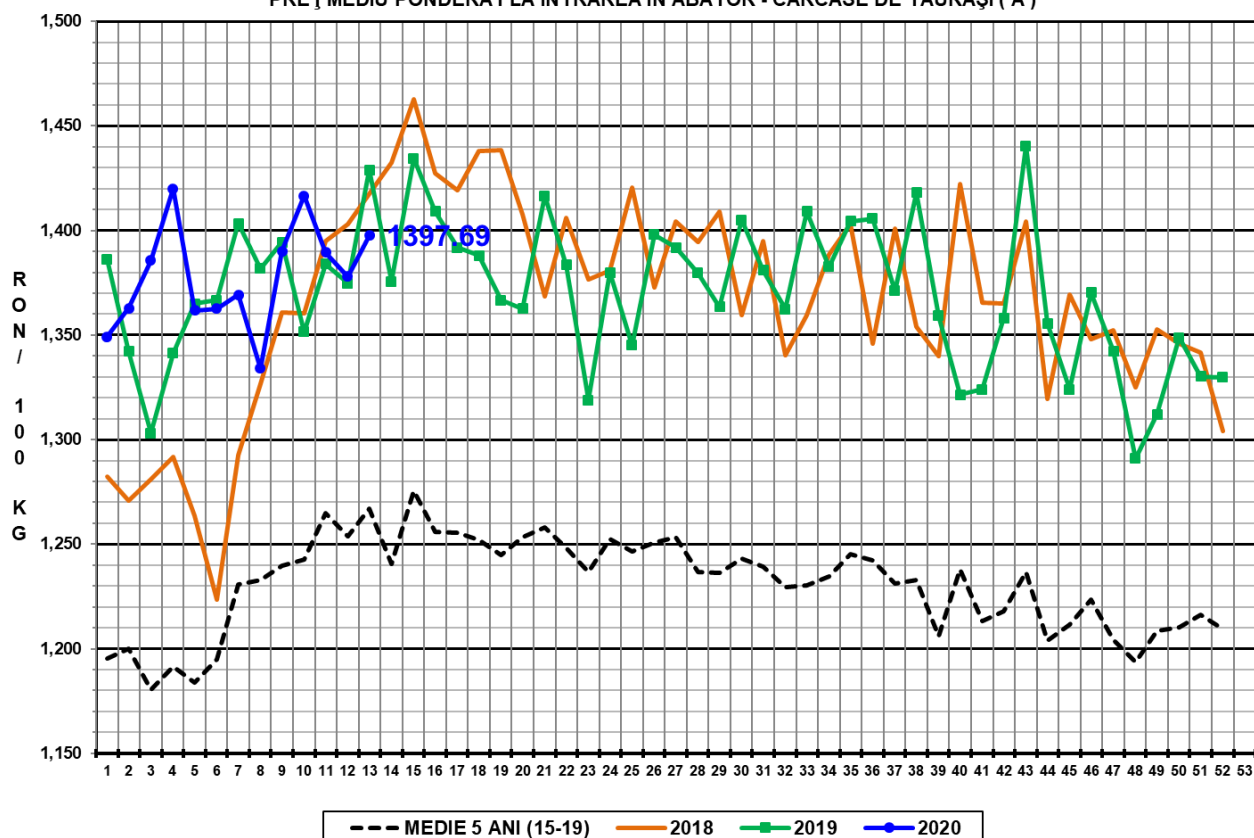

PREȚ MEDIU PONDERAT LA INTRAREA ÎN ABATOR - CARCASE DE VACI (D)

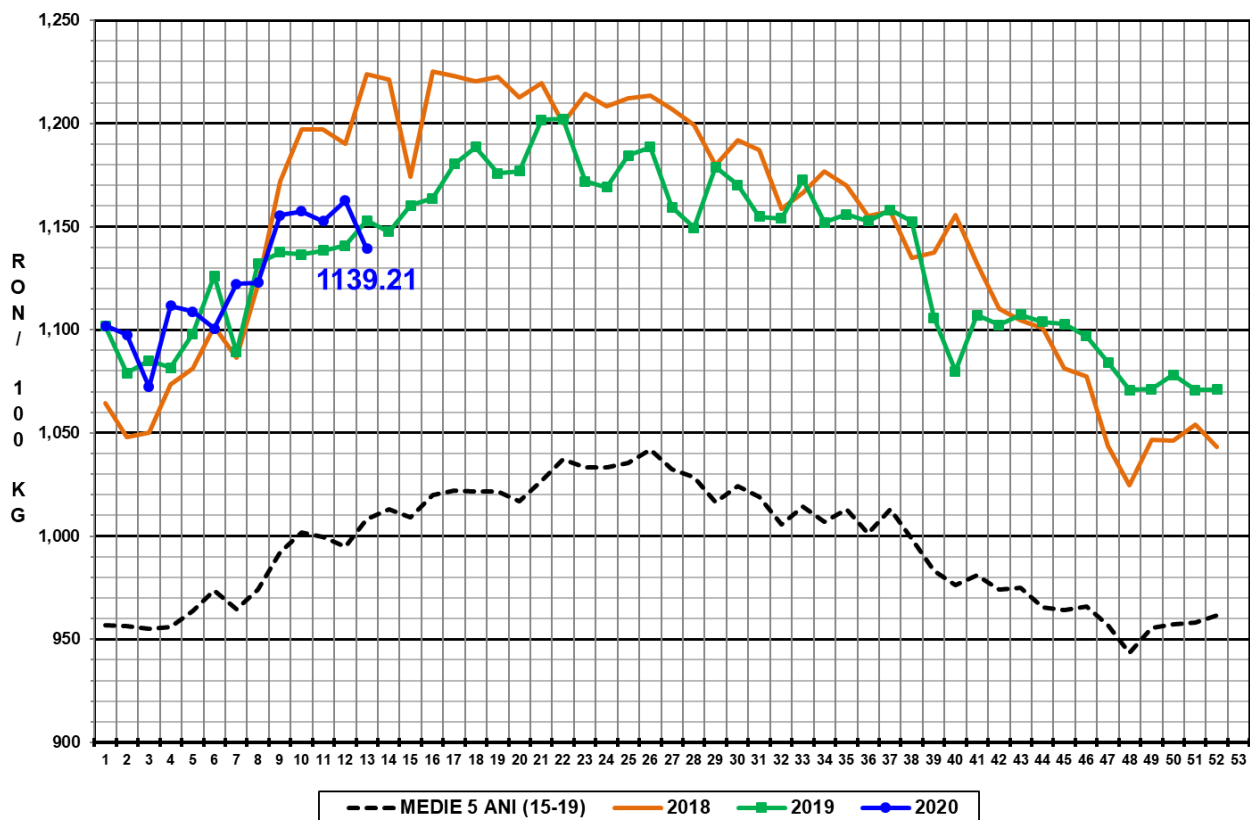

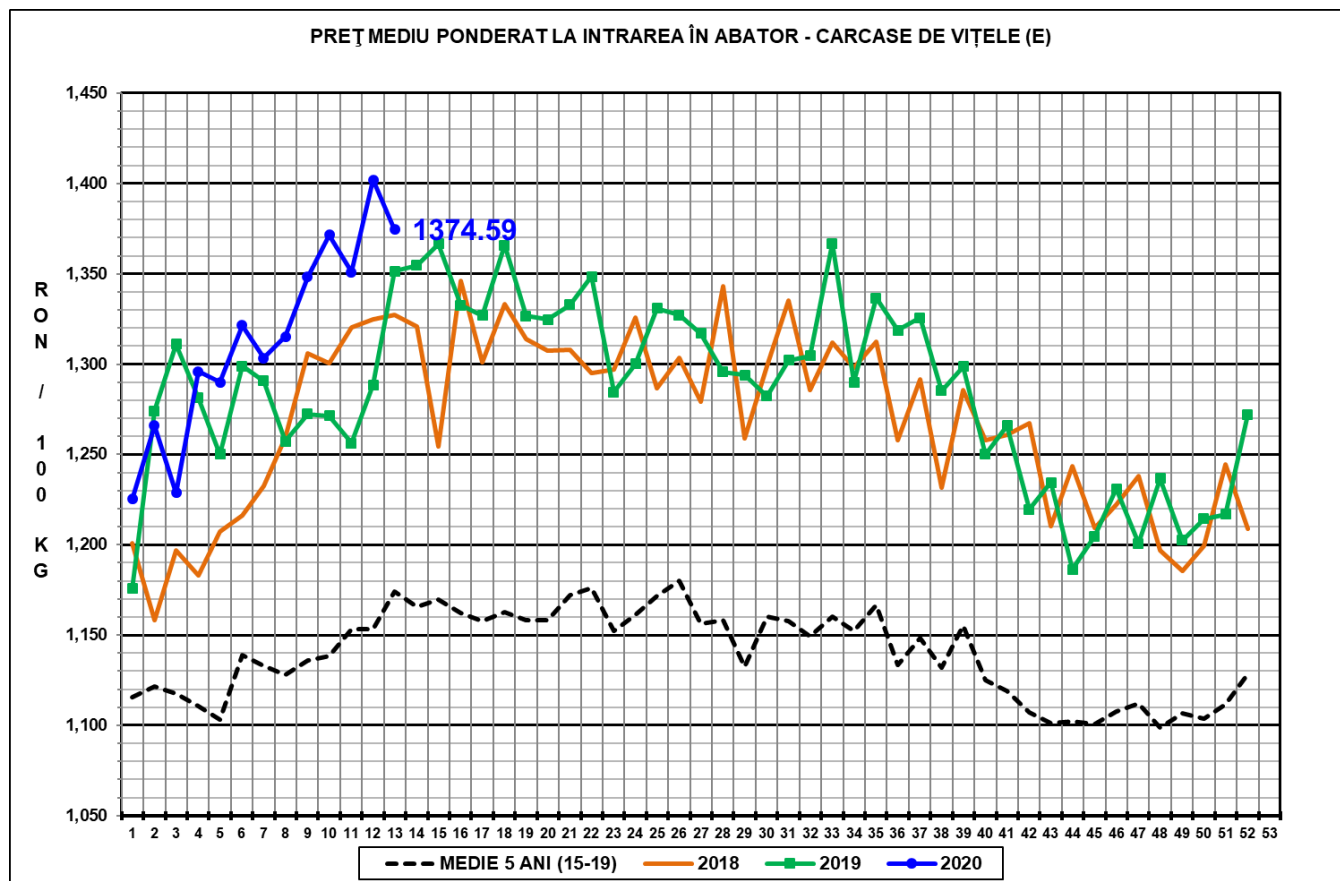

N.B. Prețurile medii ponderate săptămânale au fost calculate după cum urmează:

1. În toate cazurile de la paginile 1 - 3 și în cazul „per combinație categorie, clasă de conformație și grad de acoperire cu grăsime” de la pagina 4, au fost aplicate ponderi „real time”, care constau în greutatea individuală în viu, sau în carcasă ale bovinelor. Prețul mediu ponderat săptămânal (în viu sau în carcasă) este egal cu suma produselor dintre prețul individual (în viu sau în carcasă) și greutatea individuală (în viu sau în carcasă) împărțită la suma ponderilor (greutățile în viu sau în carcasă).

2. În cazul „per categorie” de la paginile 4 - 7, au fost aplicate ponderi bazate pe „cifrele istorice” comunicate de statele membre privind distribuția în clasele SEUROP.