



Prețul de piață al bovinelor la intrarea în abator Săptămâna 12 (16 – 22 martie 2020)

SITUAȚIA CARCASELOR DE BOVINE CLASIFICATE ÎN FUNCȚIE DE PROVENIENȚA BOVINELOR SACRIFICATE
ÎN SĂPTĂMÂNA 16 - 22 MARTIE 2020

PROVENIENȚĂ BOVINE SACRIFICATE	CARCASE CLASIFICATE:						PREȚ FEZABIL CATEGORIILE:						
	BOVINE CU VÂRSTA:				TOTAL		A, B, C, D, E, Z				V		
	DE 8 LUNI SAU MAI MULT (A, B, C, D, E, Z)		MAI MICĂ DE 8 LUNI (V)				TOATE CLASELE		CLASELE CONFORM ART 7, REG (UE) 2017/1184		TOATE CLASELE		
	NUMĂR	%	NUMĂR	%	NUMĂR	%	NUMĂR	%	NUMĂR	%	NUMĂR	%	
CUMPĂRATE	1,524	44.2	67	1.9	1,591	46.1	1,452	42.1	632	18.3	46	1.3	
FERME PROPRII ALE ABATOARELOR	290	8.4	8	0.2	298	8.6	283	8.2	95	2.8	8	0.2	
PRESTĂRI SERVICII	PRODUCĂTORI	1,156	33.5	30	0.9	1,186	34.4	1,141	33.1	193	5.6	30	0.9
	COMERCIANȚI	352	10.2	23	0.7	375	10.9	351	10.2	93	2.7	22	0.6
TOTAL	3,322	96.3	128	3.7	3,450	100.0	3,227	93.5	1,013	29.4	106	3.1	

1,735 Carcase incluse în rapoartele naționale de prețuri de piață pentru carcasele de bovine cu vârsta de 8 luni sau mai mult
50.3% din total carcase clasificate

727 Carcase incluse în raportul național de prețuri de piață pentru Comisia Europeană
21.1% din total carcase clasificate

54 Carcase incluse în rapoartele naționale de prețuri de piață pentru carcasele de bovine cu vârsta mai mică de 8 luni (vițe)
1.5% din total carcase clasificate

Factor general de ajustare pentru cheltuielile de transport a prețurilor raportate: 0.08 RON/kg carcasă caldă-2%

Prețul în viu al bovinelor din toate clasele de conformație și acoperire cu grăsime
la intrarea în abator în săptămâna 16 - 22 martie 2020

Categorie	Număr	Greutate în viu (kg)	Preț în viu (RON / 100 kg)	Modificare preț	
				1 săpt	1 an
"A" - TĂURAȘI	379	523.7	722.5	-0.07%	-0.10%
"B" - TAURI	141	614.4	744.9	3.82%	12.42%
"C" - BOI	8	646.3	662.1	(*)	4.93%
"D" - VACI	827	534.4	552.1	1.75%	2.41%
"E" - VIȚELE	212	483.0	655.0	0.01%	5.22%
"Z" - TINERET BOVIN	168	369.1	675.9	0.34%	1.62%
A + B + C + D + E + Z	1,735	516.8	629.4	1.68%	6.29%
"V" - VIȚEI	54	238.1	641.9	-1.62%	9.88%

(*) date nedisponibile



Raport național prețuri de piață carcase de bovine cu vârsta de 8 luni sau mai mult, la intrarea în abator conform grilei UE

Săptămâna: 12

din: 16/03/20

până în 22/03/20

"A"- CARCASE DE MASCULI NECASTRAȚI CU VÂRSTA CUPRINSĂ ÎNȚRE 12 LUNI ȘI MAI PUȚIN DE 24 DE LUNI (TĂURAȘI)								
CONFORMAȚIE	PREȚ MEDIU (RON / 100 kg)					NUMĂR CARCASE	TOTAL	
	GRĂSIME						GREUTATE MEDIE	PREȚ MEDIU (RON / 100 kg)
	1	2	3	4	5			
E	0.0	0.0	0.0	0.0	0.0	0	0.0	0.0
U	1951.0	1583.8	0.0	0.0	0.0	8	364.6	1631.4
R	1473.2	1488.1	1525.8	0.0	0.0	58	354.1	1489.6
O	1386.2	1365.6	1236.2	0.0	0.0	215	272.9	1365.7
P	1334.0	1318.7	1382.0	0.0	0.0	98	214.0	1330.9
TOTAL	1387.5	1399.5	1370.5	0.0	0.0	379	272.0	1390.8

"B"- CARCASE DE MASCULI NECASTRAȚI CU VÂRSTA DE 24 DE LUNI ȘI MAI MULT (TAURI)								
CONFORMAȚIE	PREȚ MEDIU (RON / 100 kg)					NUMĂR CARCASE	TOTAL	
	GRĂSIME						GREUTATE MEDIE	PREȚ MEDIU (RON / 100 kg)
	1	2	3	4	5			
E	0.0	0.0	0.0	0.0	0.0	0	0.0	0.0
U	1445.8	1606.3	0.0	0.0	0.0	10	438.8	1508.4
R	1449.9	1446.3	1464.6	1506.0	0.0	33	402.9	1452.4
O	1387.3	1380.1	1234.5	1356.9	0.0	82	301.8	1372.2
P	1425.8	1197.7	0.0	0.0	0.0	16	218.0	1332.8
TOTAL	1415.9	1402.9	1341.6	1406.6	0.0	141	325.7	1405.5

"C"- CARCASE DE MASCULI CASTRAȚI CU VÂRSTA DE 12 LUNI ȘI MAI MULT (BOI)								
CONFORMAȚIE	PREȚ MEDIU (RON / 100 kg)					NUMĂR CARCASE	TOTAL	
	GRĂSIME						GREUTATE MEDIE	PREȚ MEDIU (RON / 100 kg)
	1	2	3	4	5			
E	0.0	0.0	0.0	0.0	0.0	0	0.0	0.0
U	0.0	0.0	0.0	0.0	0.0	0	0.0	0.0
R	0.0	0.0	0.0	0.0	0.0	0	0.0	0.0
O	1258.0	1313.8	1296.0	0.0	0.0	7	330.1	1299.3
P	0.0	0.0	1282.0	0.0	0.0	1	328.3	1282.0
TOTAL	1258.0	1313.8	1292.1	0.0	0.0	8	329.9	1297.1

"D"- CARCASE DE FEMELE CARE AU FĂTAT (VACI)								
CONFORMAȚIE	PREȚ MEDIU (RON / 100 kg)					NUMĂR CARCASE	TOTAL	
	GRĂSIME						GREUTATE MEDIE	PREȚ MEDIU (RON / 100 kg)
	1	2	3	4	5			
E	0.0	0.0	0.0	0.0	0.0	0	0.0	0.0
U	1694.0	0.0	0.0	0.0	0.0	1	378.3	1694.0
R	1273.4	1192.6	1219.9	1317.5	0.0	56	338.8	1234.2
O	1187.9	1186.9	1200.5	1258.1	0.0	397	286.8	1193.7
P	1052.9	1098.6	1113.9	950.6	0.0	373	211.1	1067.6
TOTAL	1104.7	1164.8	1190.9	1229.0	0.0	827	256.3	1151.3

"E"- CARCASE ALE ALTOR BOVINE FEMELE CU VÂRSTA DE 12 LUNI ȘI MAI MULT (VIȚELE)								
CONFORMAȚIE	PREȚ MEDIU (RON / 100 kg)					NUMĂR CARCASE	TOTAL	
	GRĂSIME						GREUTATE MEDIE	PREȚ MEDIU (RON / 100 kg)
	1	2	3	4	5			
E	0.0	0.0	0.0	0.0	0.0	0	0.0	0.0
U	0.0	0.0	0.0	0.0	0.0	0	0.0	0.0
R	1363.9	1299.5	0.0	1577.0	0.0	9	295.2	1355.9
O	1304.3	1417.5	1373.5	1340.5	0.0	132	245.0	1380.9
P	1199.5	1319.8	1268.1	1223.0	0.0	71	209.6	1264.6
TOTAL	1262.4	1384.1	1348.0	1346.5	0.0	212	235.2	1344.9

"Z"- CARCASE DE BOVINE CU VÂRSTA CUPRINSĂ ÎNȚRE 8 LUNI ȘI MAI PUȚIN DE 12 LUNI (TINERET BOVIN)								
CONFORMAȚIE	PREȚ MEDIU (RON / 100 kg)					NUMĂR CARCASE	TOTAL	
	GRĂSIME						GREUTATE MEDIE	PREȚ MEDIU (RON / 100 kg)
	1	2	3	4	5			
E	0.0	0.0	0.0	0.0	0.0	0	0.0	0.0
U	0.0	0.0	0.0	0.0	0.0	0	0.0	0.0
R	1225.0	1416.7	0.0	0.0	0.0	15	263.5	1305.3
O	1338.1	1419.3	1362.0	0.0	0.0	61	204.0	1374.7
P	1277.8	1332.8	1305.0	0.0	0.0	92	165.8	1288.1
TOTAL	1291.0	1396.9	1322.6	0.0	0.0	168	188.4	1324.3

TOATE CATEGORIILE								
CONFORMAȚIE	PREȚ MEDIU (RON / 100 kg)					NUMĂR CARCASE	TOTAL	
	GRĂSIME						GREUTATE MEDIE	PREȚ MEDIU (RON / 100 kg)
	1	2	3	4	5			
E	0.0	0.0	0.0	0.0	0.0	0	0.0	0.0
U	1528.7	1592.9	0.0	0.0	0.0	19	404.4	1564.2
R	1409.3	1364.1	1374.5	1357.8	0.0	171	347.4	1381.5
O	1315.9	1292.4	1235.4	1293.7	0.0	894	273.4	1288.0
P	1154.2	1188.7	1181.3	1028.9	0.0	651	205.3	1163.5
TOTAL	1256.7	1288.2	1247.8	1271.3	0.0	1735	256.6	1267.9

Prețuri incluse în raportul național de prețuri pentru Comisia Europeană



Raport național parțial prețuri de piață carcase de bovine cu vârsta de 8 luni sau mai mult, la intrarea în abator conform grilei UE (*)

Săptămâna: 12

din: 16/03/20

până în 22/03/20

"A"- CARCASE DE MASCULI NECASTRAȚI CU VÂRSTA CUPRINSĂ ÎNȚRE 12 LUNI ȘI MAI PUȚIN DE 24 DE LUNI (TĂURAȘI)								
CONFORMAȚIE	PREȚ MEDIU (RON / 100 kg)					TOTAL		
	GRĂSIME					NUMĂR CARCASE	GREUTATE MEDIE	PREȚ MEDIU (RON / 100 kg)
	1	2	3	4	5			
E	0.0	0.0	0.0	0.0	0.0	0	0.0	0.0
U	1951.0	1583.8	0.0	0.0	0.0	8	364.6	1631.4
R	1454.0	1494.4	1549.4	0.0	0.0	49	354.5	1487.5
O	1386.9	1360.1	1246.4	0.0	0.0	162	271.9	1363.7
P	1324.0	1284.4	0.0	0.0	0.0	59	206.7	1313.8
TOTAL	1389.7	1403.2	1376.7	0.0	0.0	278	275.3	1394.1

"B"- CARCASE DE MASCULI NECASTRAȚI CU VÂRSTA DE 24 DE LUNI ȘI MAI MULT (TAURI)								
CONFORMAȚIE	PREȚ MEDIU (RON / 100 kg)					TOTAL		
	GRĂSIME					NUMĂR CARCASE	GREUTATE MEDIE	PREȚ MEDIU (RON / 100 kg)
	1	2	3	4	5			
E	0.0	0.0	0.0	0.0	0.0	0	0.0	0.0
U	1445.8	1606.3	0.0	0.0	0.0	10	438.8	1508.4
R	1452.6	1459.3	1531.1	0.0	0.0	27	404.3	1460.2
O	1386.6	1394.5	1198.3	1356.9	0.0	54	310.7	1371.2
P	1424.7	1075.0	0.0	0.0	0.0	12	210.1	1295.6
TOTAL	1420.9	1417.1	1314.7	1356.9	0.0	103	336.0	1411.2

"C"- CARCASE DE MASCULI CASTRAȚI CU VÂRSTA DE 12 LUNI ȘI MAI MULT (BOI)								
CONFORMAȚIE	PREȚ MEDIU (RON / 100 kg)					TOTAL		
	GRĂSIME					NUMĂR CARCASE	GREUTATE MEDIE	PREȚ MEDIU (RON / 100 kg)
	1	2	3	4	5			
E	0.0	0.0	0.0	0.0	0.0	0	0.0	0.0
U	0.0	0.0	0.0	0.0	0.0	0	0.0	0.0
R	0.0	0.0	0.0	0.0	0.0	0	0.0	0.0
O	1258.0	1313.8	1296.0	0.0	0.0	7	330.1	1299.3
P	0.0	0.0	1282.0	0.0	0.0	1	328.3	1282.0
TOTAL	1258.0	1313.8	1292.1	0.0	0.0	8	329.9	1297.1

"D"- CARCASE DE FEMELE CARE AU FĂTAT (VACI)								
CONFORMAȚIE	PREȚ MEDIU (RON / 100 kg)					TOTAL		
	GRĂSIME					NUMĂR CARCASE	GREUTATE MEDIE	PREȚ MEDIU (RON / 100 kg)
	1	2	3	4	5			
E	0.0	0.0	0.0	0.0	0.0	0	0.0	0.0
U	1694.0	0.0	0.0	0.0	0.0	1	378.3	1694.0
R	1182.3	1164.0	1219.9	1317.5	0.0	54	335.2	1211.4
O	1187.9	1187.5	1199.5	1232.3	0.0	382	283.7	1192.5
P	1051.6	1093.5	1116.7	950.6	0.0	356	210.6	1065.1
TOTAL	1101.5	1161.6	1190.8	1217.3	0.0	793	254.5	1147.8

"E"- CARCASE ALE ALTOR BOVINE FEMELE CU VÂRSTA DE 12 LUNI ȘI MAI MULT (VIȚELE)								
CONFORMAȚIE	PREȚ MEDIU (RON / 100 kg)					TOTAL		
	GRĂSIME					NUMĂR CARCASE	GREUTATE MEDIE	PREȚ MEDIU (RON / 100 kg)
	1	2	3	4	5			
E	0.0	0.0	0.0	0.0	0.0	0	0.0	0.0
U	0.0	0.0	0.0	0.0	0.0	0	0.0	0.0
R	1363.9	1299.5	0.0	1577.0	0.0	9	295.2	1355.9
O	1304.3	1419.7	1370.6	1258.0	0.0	97	237.4	1380.0
P	1195.8	1354.1	1426.9	0.0	0.0	42	202.7	1274.9
TOTAL	1264.8	1397.3	1379.2	1427.4	0.0	148	231.0	1352.0

"Z"- CARCASE DE BOVINE CU VÂRSTA CUPRINSĂ ÎNȚRE 8 LUNI ȘI MAI PUȚIN DE 12 LUNI (TINERET BOVIN)								
CONFORMAȚIE	PREȚ MEDIU (RON / 100 kg)					TOTAL		
	GRĂSIME					NUMĂR CARCASE	GREUTATE MEDIE	PREȚ MEDIU (RON / 100 kg)
	1	2	3	4	5			
E	0.0	0.0	0.0	0.0	0.0	0	0.0	0.0
U	0.0	0.0	0.0	0.0	0.0	0	0.0	0.0
R	1216.1	1416.7	0.0	0.0	0.0	14	268.5	1304.4
O	1336.6	1424.0	0.0	0.0	0.0	55	204.4	1376.0
P	1267.3	1364.0	0.0	0.0	0.0	53	170.5	1279.5
TOTAL	1287.1	1413.7	0.0	0.0	0.0	122	197.0	1328.5

TOATE CATEGORIILE								
CONFORMAȚIE	PREȚ MEDIU (RON / 100 kg)					TOTAL		
	GRĂSIME					NUMĂR CARCASE	GREUTATE MEDIE	PREȚ MEDIU (RON / 100 kg)
	1	2	3	4	5			
E	0.0	0.0	0.0	0.0	0.0	0	0.0	0.0
U	1528.7	1592.9	0.0	0.0	0.0	19	404.4	1564.2
R	1393.1	1351.7	1361.6	1342.2	0.0	153	345.1	1367.5
O	1304.5	1281.4	1218.9	1257.3	0.0	757	271.8	1275.9
P	1127.1	1157.6	1152.3	950.6	0.0	523	205.7	1134.0
TOTAL	1240.9	1277.1	1232.8	1243.9	0.0	1452	257.5	1253.9

(*) Pentru calcularea prețurilor medii au fost luate în considerare doar bovinele cumparate de către abatoare



**Raport prețuri de piață din România versus prețuri de piață comunitare
conform Art.7 Regulamentul de punere în aplicare (UE) 2017/1184 al Comisiei din 20 aprilie 2017**

Săptămâna: 12

din: 16/03/20

până în: 22/03/20

CATEGORIA	CLASA	PREȚ MEDIU			PREȚ RO /PREȚ COMUNITAR (%)
		ROMANIA		UE	
		RON / 100 kg	€ / 100 kg	€ / 100 kg	
Z	U2	0.00	0.00	407.72	
Z	U3	0.00	0.00	391.98	
Z	R2	1416.68	292.64	376.64	-22.30
Z	R3	0.00	0.00	381.00	
Z	O2	1419.32	293.18	347.81	-15.71
Z	O3	1362.00	281.34	339.38	-17.10
Z		1411.26	291.52	369.08	-21.01
A	U2	1583.82	327.16	392.08	-16.56
A	U3	0.00	0.00	375.44	
A	R2	1488.07	307.38	349.63	-12.08
A	R3	1525.84	315.18	352.31	-10.54
A	O2	1365.55	282.07	310.96	-9.29
A	O3	1236.21	255.36	325.59	-21.57
A		1377.95	284.63	356.20	-20.09
B	R3	1464.60	302.53	292.29	3.50
C	U2	0.00	0.00	381.47	
C	U3	0.00	0.00	393.40	
C	U4	0.00	0.00	379.68	
C	R3	0.00	0.00	369.12	
C	R4	0.00	0.00	368.30	
C	O3	1295.95	267.70	343.11	-21.98
C	O4	0.00	0.00	352.59	
C		1295.95	267.70	363.48	-26.35
D	R3	1219.90	251.99	336.54	-25.12
D	R4	1317.54	272.16	296.66	-8.26
D	O2	1186.86	245.16	252.27	-2.82
D	O3	1200.54	247.99	270.53	-8.33
D	O4	1258.14	259.89	273.68	-5.04
D	P2	1098.59	226.93	215.93	5.09
D	P3	1113.90	230.09	251.63	-8.56
D		1162.64	240.16	267.65	-10.27
E	U2	0.00	0.00	453.88	
E	U3	0.00	0.00	416.10	
E	R2	1299.47	268.42	361.74	-25.80
E	R3	0.00	0.00	363.22	
E	R4	1577.00	325.75	341.97	-4.74
E	O2	1417.55	292.82	282.32	3.72
E	O3	1373.47	283.71	301.73	-5.97
E	O4	1340.55	276.91	330.88	-16.31
E		1402.02	289.61	362.10	-20.02
TOATE CATEGORIILE		1265.54	261.42	327.83	-20.26

(*) CATEGORII ȘI CLASE DE REFERINȚĂ ÎN UE28: Z3, AR3, CR3, DO3 ȘI ER3



**CARCASE DE CARCASE DE BOVINE CU VÂRSTA DE 8 LUNI SAU MAI MULT LA INTRAREA ÎN ABATOR
CONFORM ART.7 REGULAMENTUL DE PUNERE ÎN APLICARE (UE) 2017/1184 AL COMISIEI DIN 20 APRILIE 2017**

Cotații naționale (RON / 100 kg)	SĂPT 12 / 2020	VARIAȚIE		
		1 SĂPT	1 AN	Medie 5 ani (15 - 19)
Tăurași "A"	1,377.95	-0.83%	0.22%	9.92%
Vaci "D"	1,162.64	0.86%	1.91%	16.85%
Vițele "E"	1,402.02	3.78%	8.80%	21.56%

Prețuri medii europene (€ / 100 kg)	SĂPT 12 / 2020			VARIAȚIE					
				1 SĂPT			1 AN		
	A	D	E	A	D	E	A	D	E
UE27	356.20	267.65	362.10	-2.10%	-3.78%	-1.51%	-3.37%	-5.75%	-4.48%
Franța	383.83	310.71	403.54	-0.46%	0.10%	0.29%	-1.25%	-3.21%	-1.13%
Germania	352.41	260.92	308.43	-4.03%	-7.67%	-7.34%	-5.08%	-5.87%	-9.10%
Italia	421.19	184.53	464.14	-0.50%	-18.17%	3.89%	0.80%	-28.34%	2.90%
Țările de Jos	361.28	262.16	246.20	0.49%	-5.48%	-6.46%	1.37%	-5.55%	8.47%
Polonia	275.54	234.59	274.88	-7.27%	-6.00%	-8.94%	-10.57%	-9.04%	-11.08%
România	284.63	240.16	289.60	-1.29%	0.39%	3.30%	-1.55%	0.11%	6.88%
Ungaria	215.35	168.87	163.99	-2.92%	-3.70%	-3.32%	-15.61%	-18.17%	-22.28%

PREȚ MEDIU PONDERAT LA INTRAREA ÎN ABATOR - CARCASE DE TĂURAȘI (A)

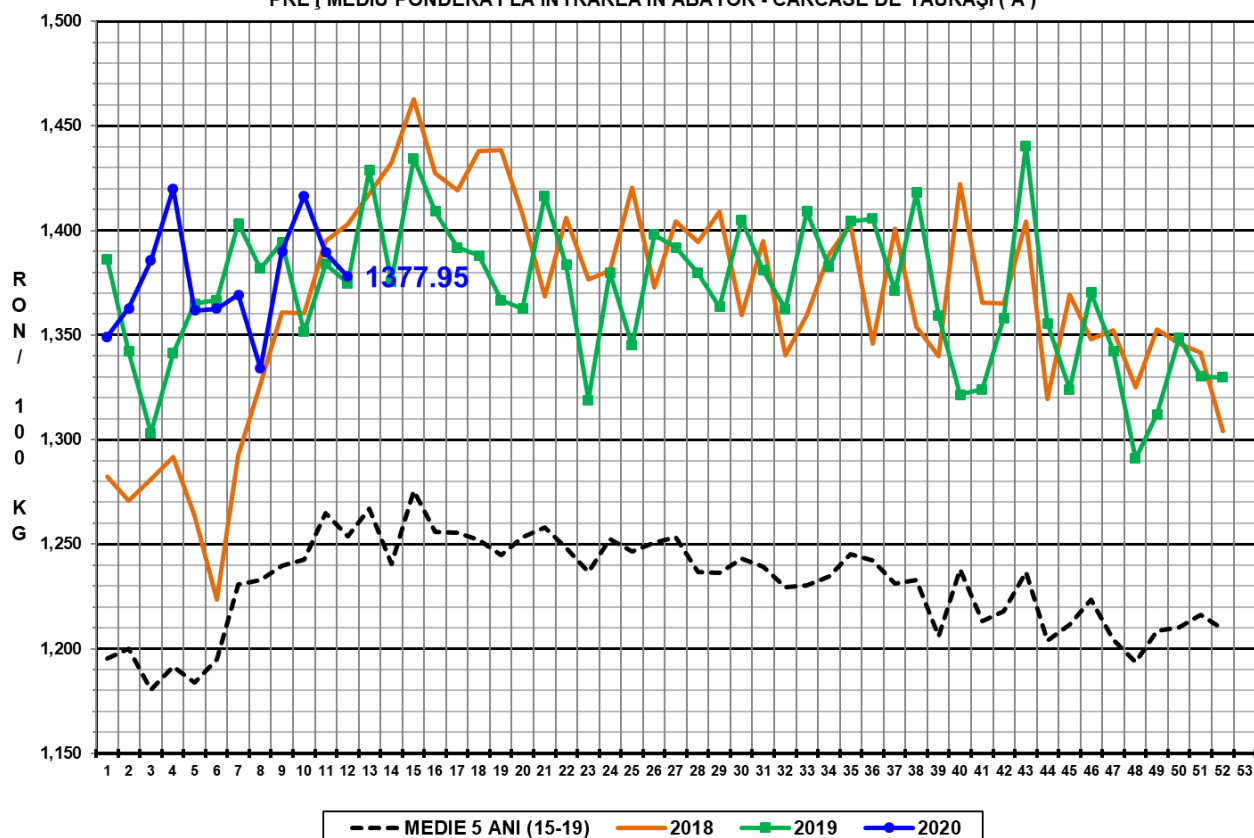

PREȚ MEDIU PONDERAT LA INTRAREA ÎN ABATOR - CARCASE DE VACI (D)

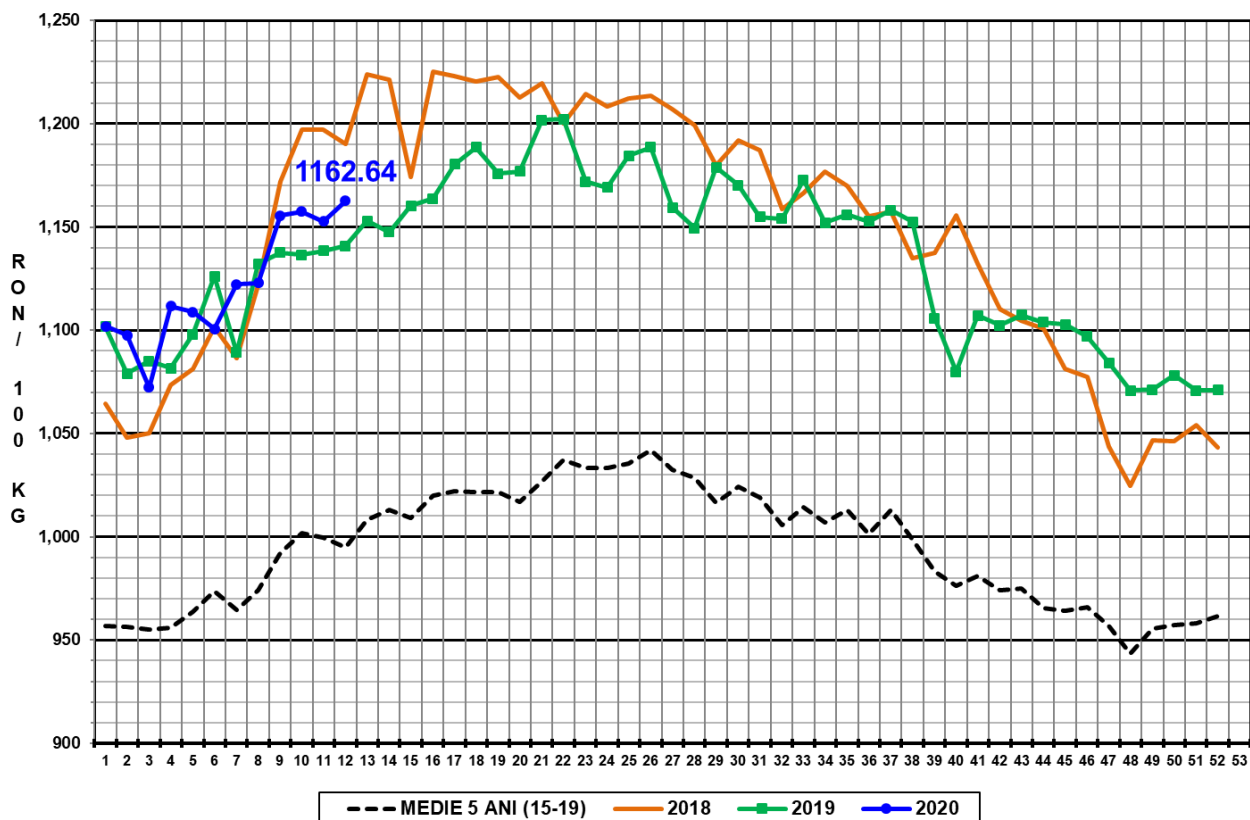



PREȚ MEDIU PONDERAT LA INTRAREA ÎN ABATOR - CARCASE DE VIȚELE (E)

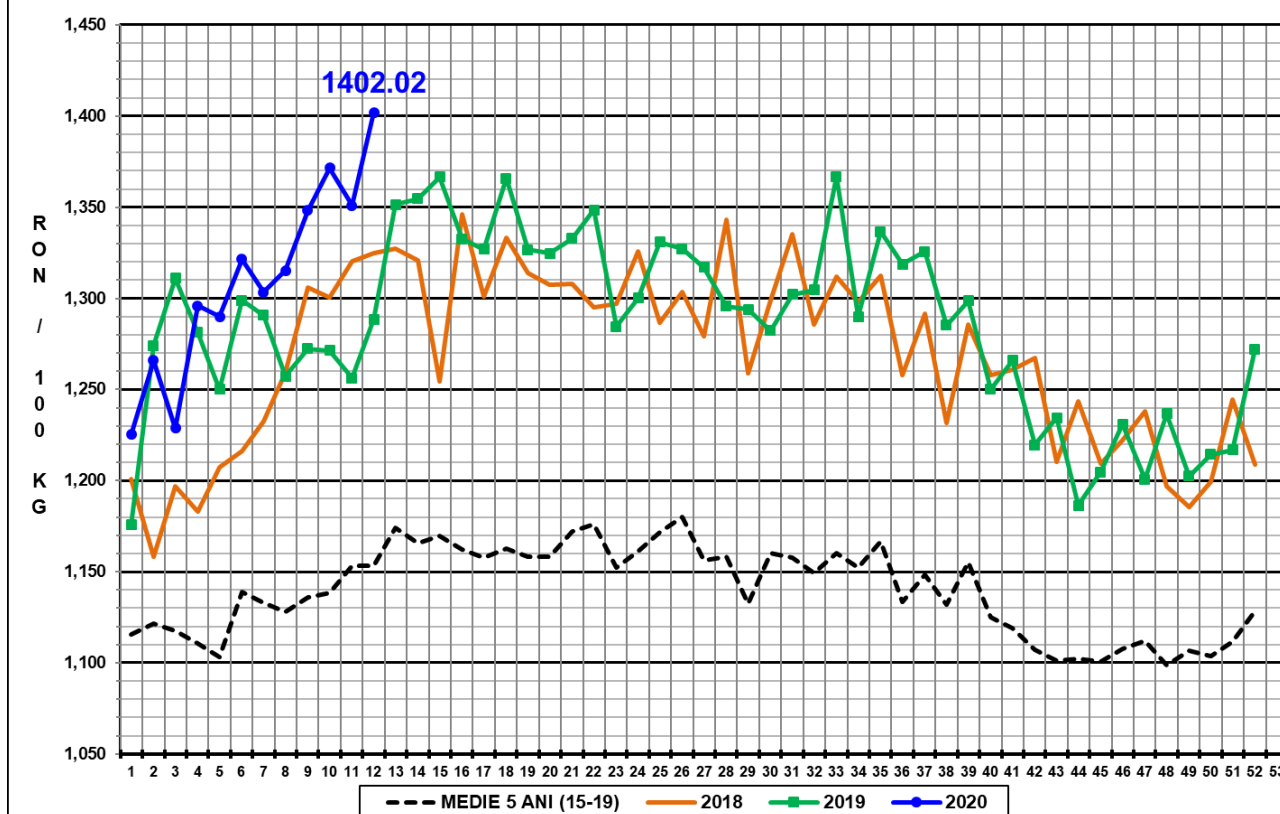

N.B. Prețurile medii ponderate săptămânale au fost calculate după cum urmează:

1. În toate cazurile de la paginile 1 - 3 și în cazul „per combinație categorie, clasă de conformație și grad de acoperire cu grăsime” de la pagina 4, au fost aplicate ponderi „real time”, care constau în greutatea individuală în viu, sau în carcasă ale bovinelor. Prețul mediu ponderat săptămânal (în viu sau în carcasă) este egal cu suma produselor dintre prețul individual (în viu sau în carcasă) și greutatea individuală (în viu sau în carcasă) împărțită la suma ponderilor (greutățile în viu sau în carcasă).
2. În cazul „per categorie” de la paginile 4 - 7, au fost aplicate ponderi bazate pe „cifrele istorice” comunicate de statele membre privind distribuția în clasele SEUROP.