

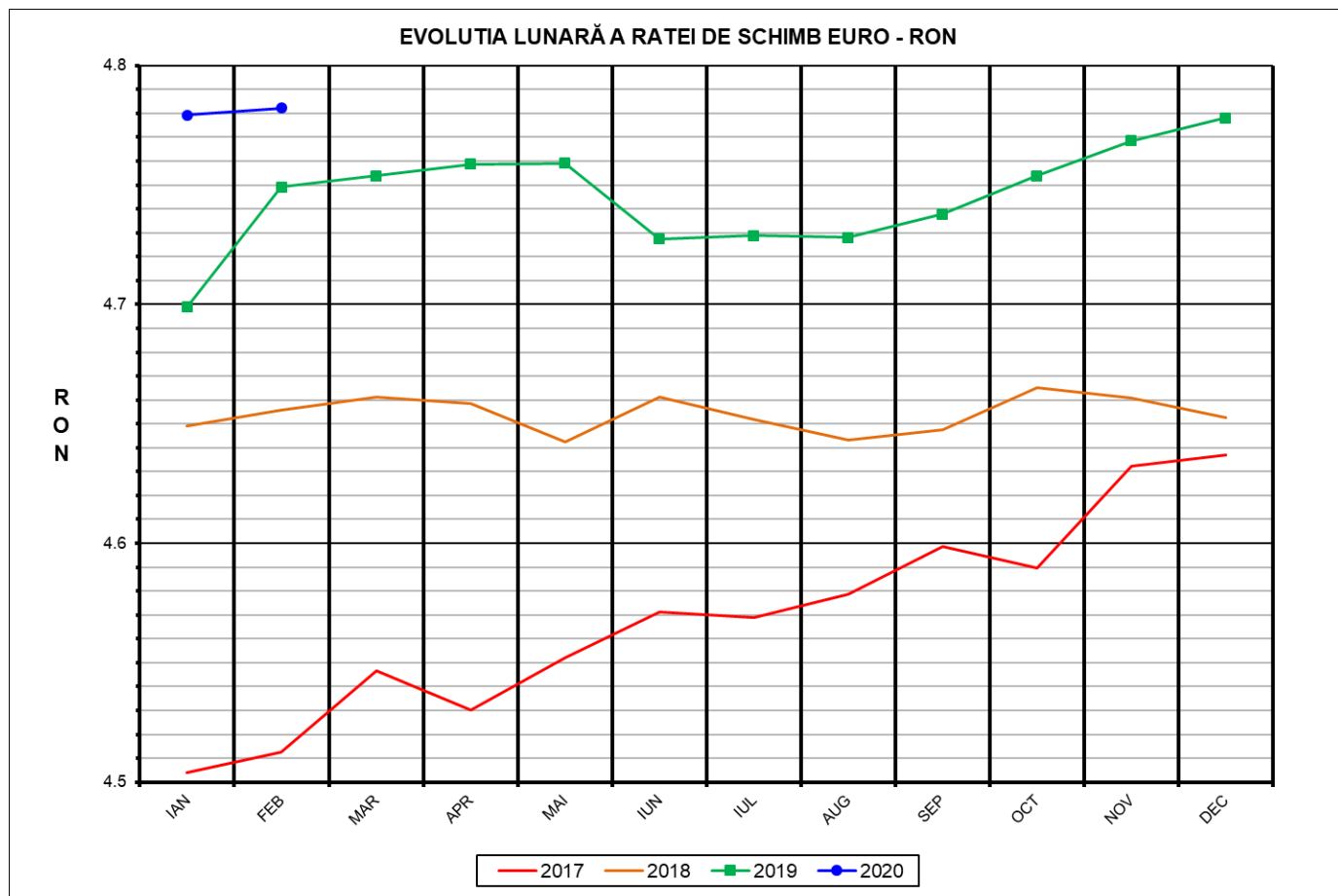

# Prețul de piață al porcilor la intrarea în abator Februarie 2020



RATA DE SCHIMB EURO - RON		
FEB 2020	VARIAȚIE	
	1 LUNA	1 AN
1€ = 4.7822 RON	0.06%	0.70%

**SITUAȚIA CARCASELOR DE PORCINE CLASIFICATE  
ÎN FUNCȚIE DE PROVENIENȚA PORCILOR SACRIFICAȚI  
IN LUNA FEBRUARIE 2020**

		NUMĂR CARCANE	% DIN TOTAL
PROVENIENȚĂ PORCI SACRIFICAȚI	TRANZACȚII COMERCIALE ÎNTRE ABATOARE ȘI FURNIZORI	166,948	59.52
	FERME PROPRII ALE ABATOARELOR	88,853	31.68
	PRESTĂRI SERVICII	24,708	8.81
<b>TOTAL CARCANE CLASIFICATE CU GREUTATEA CALDĂ 50 - 120 KG</b>		<b>280,509</b>	<b>100.00</b>
DIN CARE DIN COMERȚ INTRACOMUNITAR		10,369	3.70

Situația porcilor proveniți din tranzacții comerciale  
între abatoare și furnizori care fac obiectul raportării prețurilor  
în luna februarie 2020

Tip preț la intrarea în abator		Carcane cu greutatea caldă 60 - 120 kg			
		SEUROP		<i>d.c. S+E</i>	
		nr	% din total carcane clasificate	<i>nr</i>	<i>% din total carcane clasificate</i>
De bază pentru 56% carne macră	în carcasă	3,065	1.1%	2,961	1.1%
	în viu	9,440	3.4%	8,323	3.0%
Forfetar	în viu	153,675	54.8%	145,363	51.8%
Total		166,180	59.2%	156,647	55.8%

Carcane incluse în raportul național de prețuri pentru DG AGRI

## Prețul de piață al porcilor în luna februarie 2020

Clasa	% carne macră	Număr porci	% din total porci	Procent mediu carne macră	Greutate medie (kg)		Preț mediu (RON / 100 kg)	
					vie	carcasă caldă – 2%	viu	carcasă caldă – 2%
S	≥ 60	101,981	61.37	62.5	112.8	87.0	683.74	886.28
E	55 - 59.9	54,666	32.90	58.1	115.9	89.4	682.43	884.99
U	50 - 54.9	8,281	4.98	53.3	119.6	92.7	675.74	871.65
ROP	<50	1,252	0.75	46.9	120.8	93.9	650.84	837.63
<b>TOTAL</b>		<b>166,180</b>	<b>100.00</b>	<b>60.5</b>	<b>114.2</b>	<b>88.1</b>	<b>682.62</b>	<b>884.70</b>

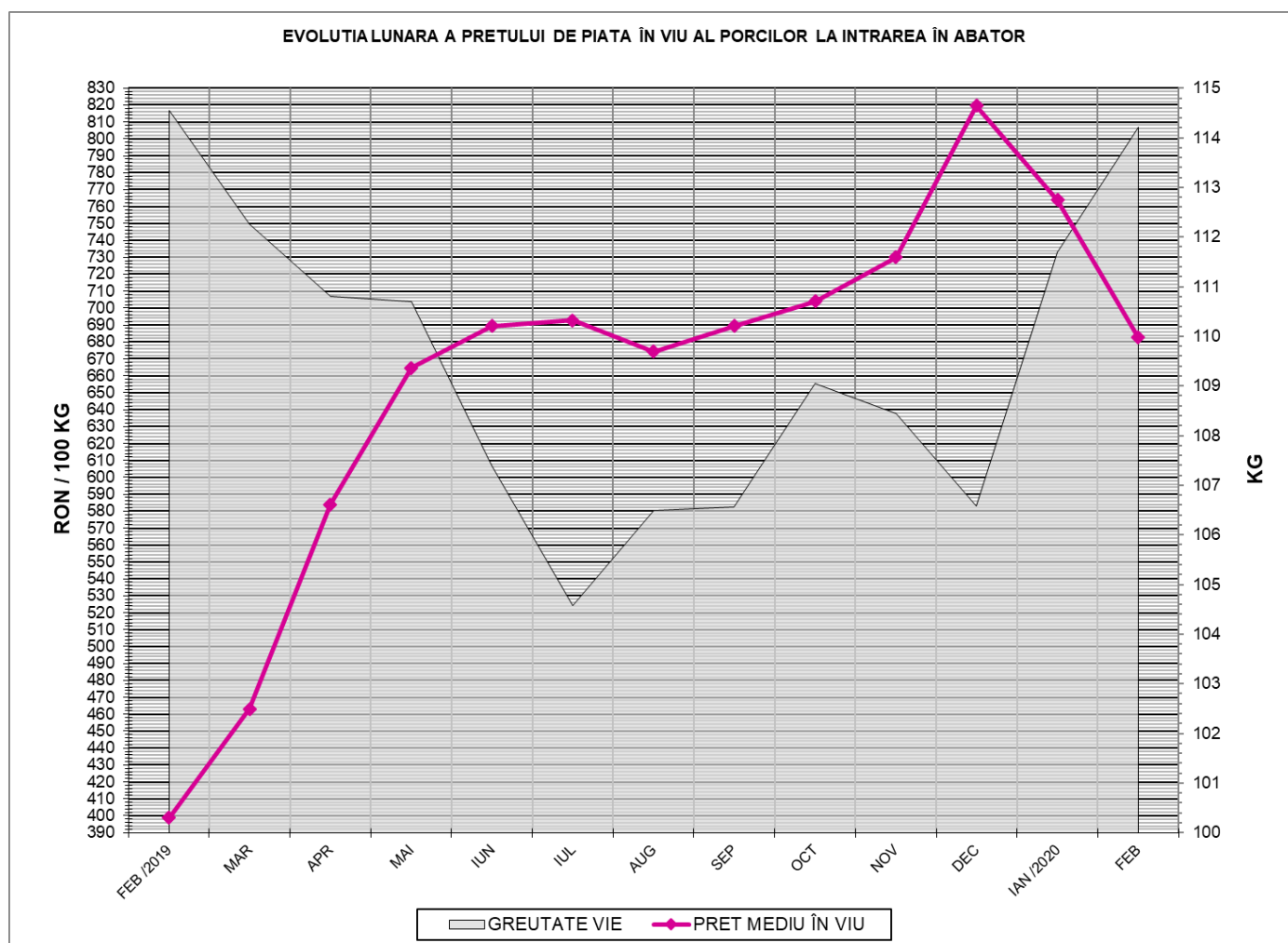



EVOLUTIA LUNARĂ A PRETELUI DE PIATĂ ÎN VIU AL PORCILOR ÎN ROMANIA (1)

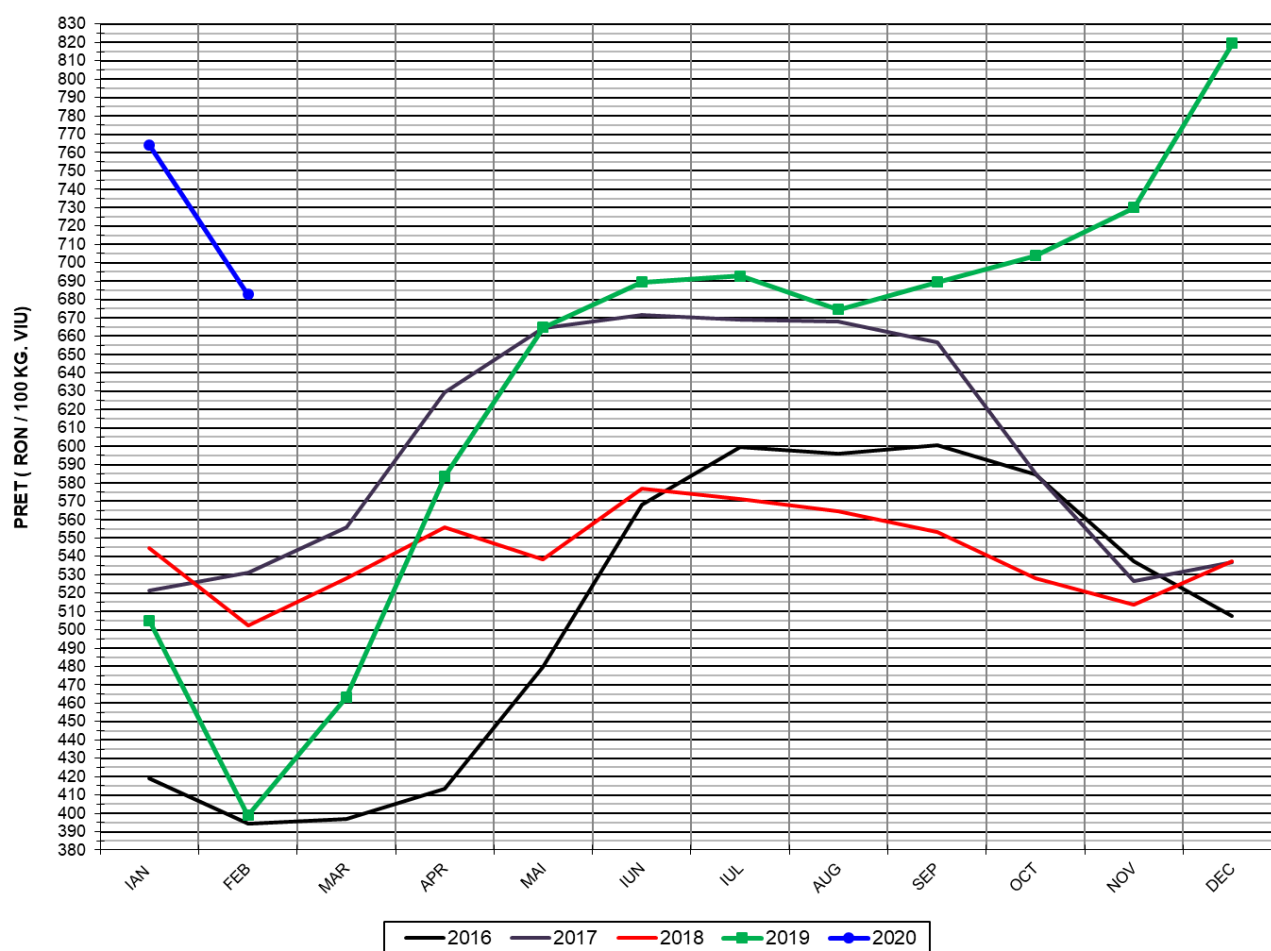

PREȚ ÎN VIU		
FEB 2020	VARIAȚIE	
	1 LUNA	1 AN
682.62 RON	-10.64%	71.11%

EVOLUTIA LUNARĂ A PRETELUI DE PIATĂ ÎN VIU AL PORCILOR ÎN ROMANIA (2)

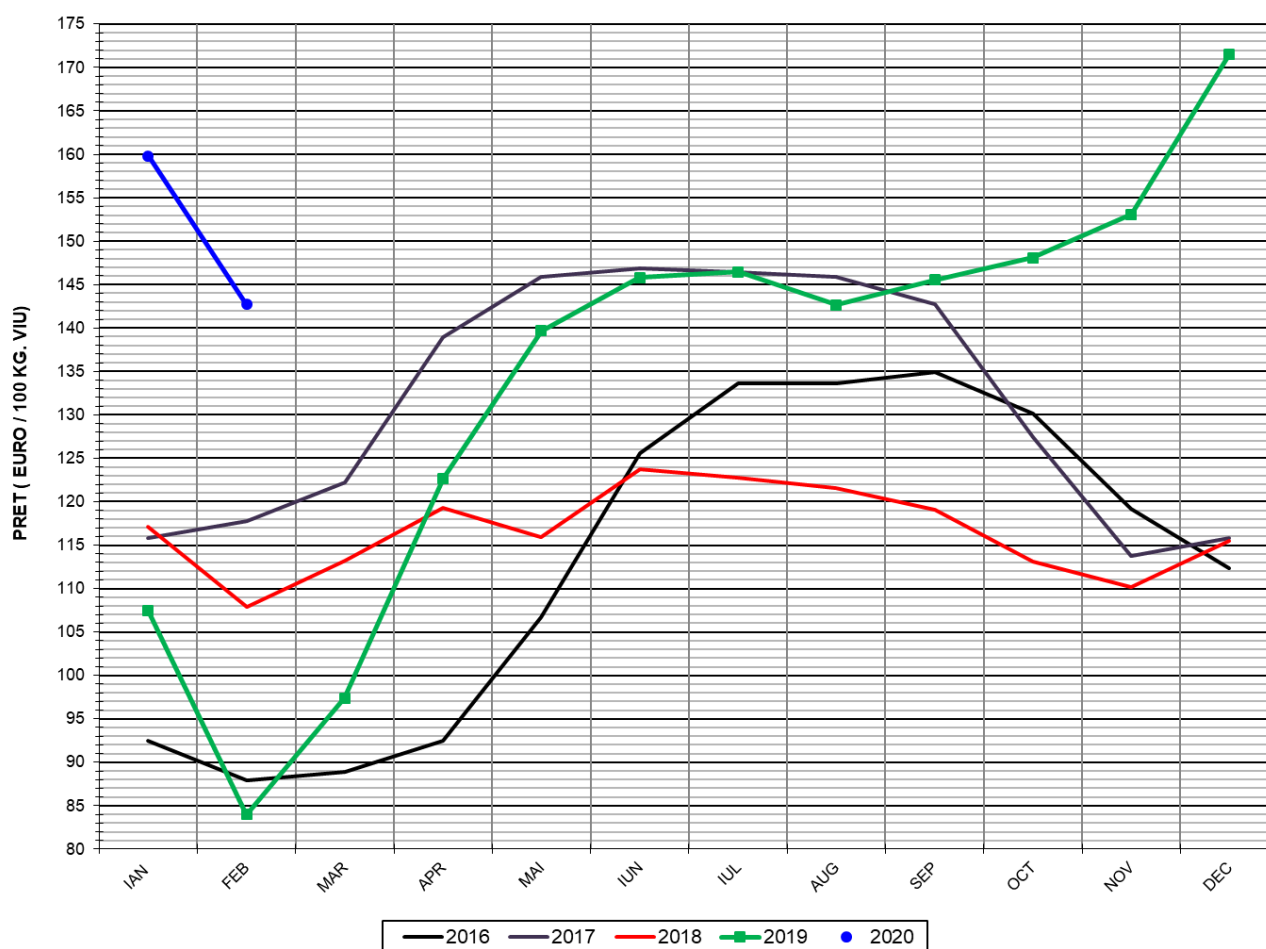

PREȚ ÎN VIU		
FEB 2020	VARIAȚIE	
	1 LUNA	1 AN
142.74 €	-10.69%	69.92%



PREȚUL PE PROCENT CARNE MACRĂ AL PORCILOR  
ÎN LUNA FEBRUARIE 2020

% CARNE MACRĂ		NUMĂR PORCI	% CUMULATIV DIN TOTAL PORCI	GREUTATE (KG)		PREȚ MEDIU (RON/ 100 KG)	
NIVEL	MEDIE			VIE	CARCASA CALDĂ - 2%	VIU	CARCASA CALDĂ - 2%
≥64	65.2	21,261	12.79	113.33	87.67	668.23	863.88
63	63.4	15,388	22.05	112.12	86.60	686.97	889.33
62	62.4	20,038	34.11	111.80	86.21	688.44	892.82
61	61.5	23,517	48.26	112.58	86.70	688.40	893.97
60	60.5	21,777	61.37	113.82	87.72	687.35	891.90
59	59.5	18,667	72.60	114.82	88.49	684.22	887.82
58	58.5	14,685	81.44	116.29	89.43	684.29	889.79
57	57.5	9,938	87.42	116.53	89.99	680.01	880.54
56	56.5	6,783	91.50	116.35	90.03	679.62	878.26
55	55.5	4,593	94.26	117.55	90.85	678.71	878.12
54	54.5	3,220	96.20	119.28	92.50	677.19	873.22
53	53.5	2,221	97.54	119.45	92.71	678.76	874.52
52	52.5	1,327	98.34	119.81	92.81	673.99	870.04
51	51.5	890	98.87	120.06	93.13	671.89	866.19
≤50	48.1	1,875	100.00	120.89	93.70	656.18	846.59
MEDIE	60.5	166,180	100.00	114.22	88.13	682.62	884.70

Culorile de fond ale rândurilor din tabelul de mai sus au legătură cu grila de prețuri.



Preț mediu ponderat lunar al carcaselor din clasa "S" & "E" în România și în UE

Săptămâna			Număr zile (ponderi)	Preț mediu ponderat						preț RO vs pret UE27 (%)	
				ROMÂNIA				UE27		S	E
				S		E		S	E		
nr	perioada	luna	EURO / 100 kg	RON / 100 kg	EURO / 100 kg	RON / 100 kg	S	E	S	E	
5	01 - 02	feb / 2020	2	191.45	914.86	195.02	931.94	182.32	182.28	5.01%	6.99%
6	03 - 09		7	192.53	918.51	189.22	902.73	183.69	184.08	4.81%	2.79%
7	10 - 16		7	179.72	856.61	180.97	862.55	184.61	185.62	-2.65%	-2.51%
8	17 - 23		7	180.54	864.33	181.72	870.01	188.31	188.98	-4.13%	-3.84%
9	24 - 29		6	191.36	920.20	188.60	906.92	192.46	192.86	-0.57%	-2.21%
<b>Total</b>			<b>29</b>	<b>186.23</b>	<b>890.59</b>	<b>185.69</b>	<b>888.01</b>	<b>186.75</b>	<b>187.33</b>	<b>-0.28%</b>	<b>-0.88%</b>

EVOLUTIA LUNARĂ A PRETELUI DE PIATA AL CARCASEROR CALITATEA STANDARD - CLASELE "S" & "E" ÎN ROMANIA (1)

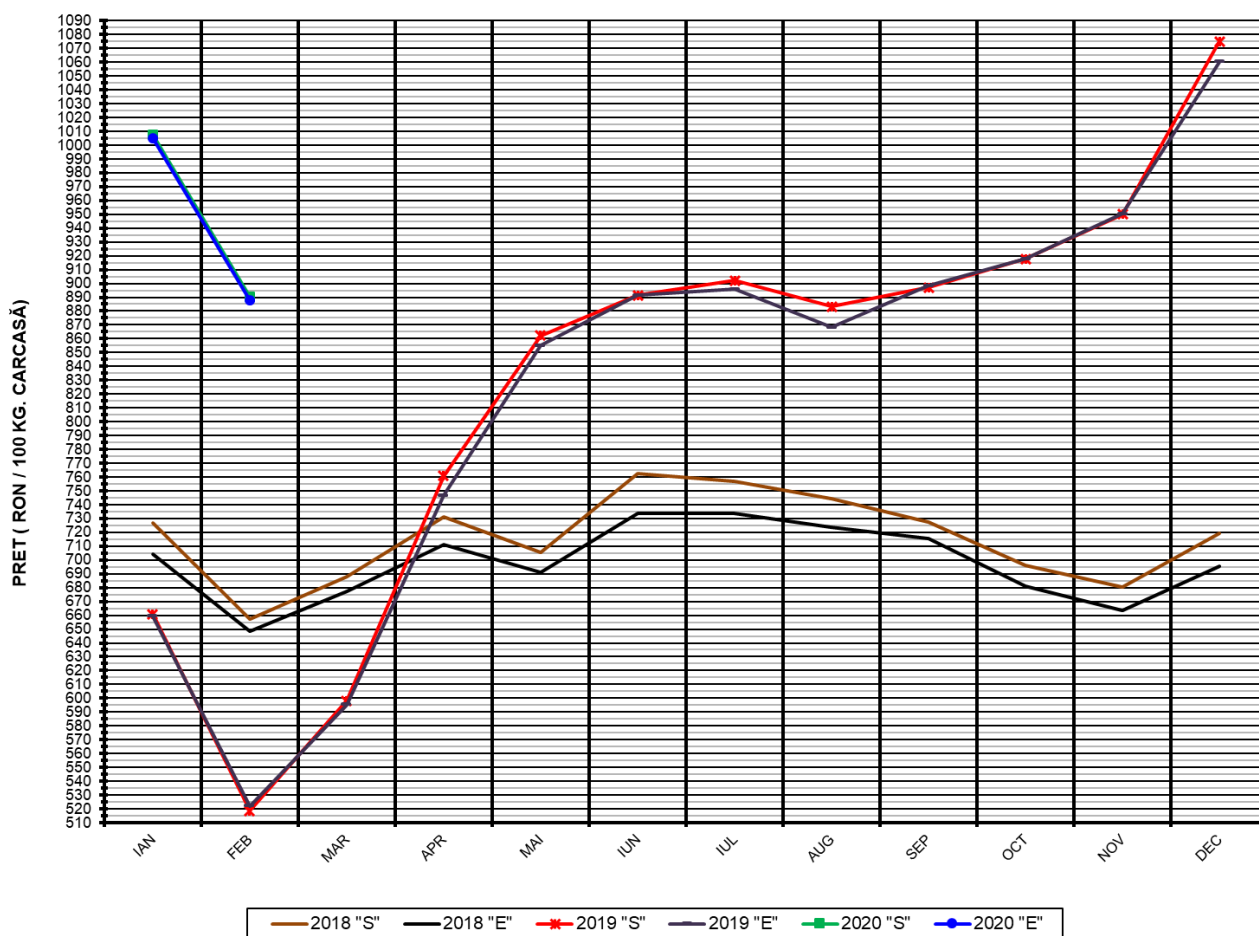

**PREȚ NAȚIONAL CARCASE CALITATEA STANDARD - CLASELE "S" & "E"**

CLASA	FEB 2020	VARIATIE	
		1 LUNĂ	1 AN
<b>S</b>	<b>890.59 RON</b>	<b>-11.59%</b>	<b>71.74%</b>
<b>E</b>	<b>888.01 RON</b>	<b>-11.66%</b>	<b>70.07%</b>

EVOLUTIA LUNARĂ A PRETELUI DE PIATA AL CARCASELOR CALITATEA STANDARD - CLASELE "S" & "E" ÎN ROMANIA (2)

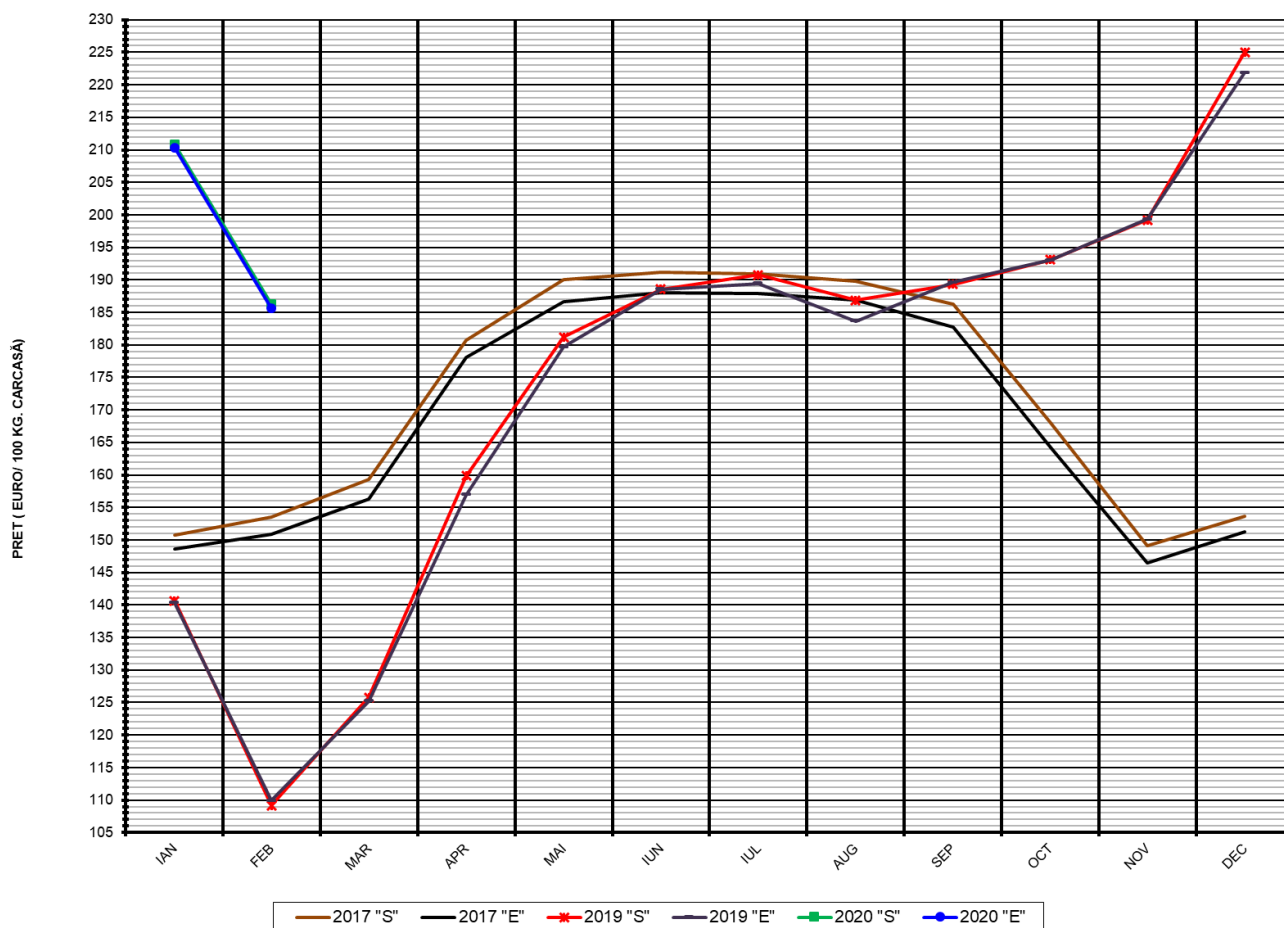

**PREȚ NAȚIONAL CARCASE  
CALITATEA STANDARD - CLASELE "S" & "E"**

CLASA	FEB 2020	VARIAȚIE	
		1 LUNĂ	1 AN
S	186.23 €	-11.64%	70.55%
E	185.69 €	-11.71%	68.89%



EVOLUTIA LUNARĂ A PREȚULUI CLASA "E" ÎN UE ȘI ÎN CÂTEVA STATE MEMBRE

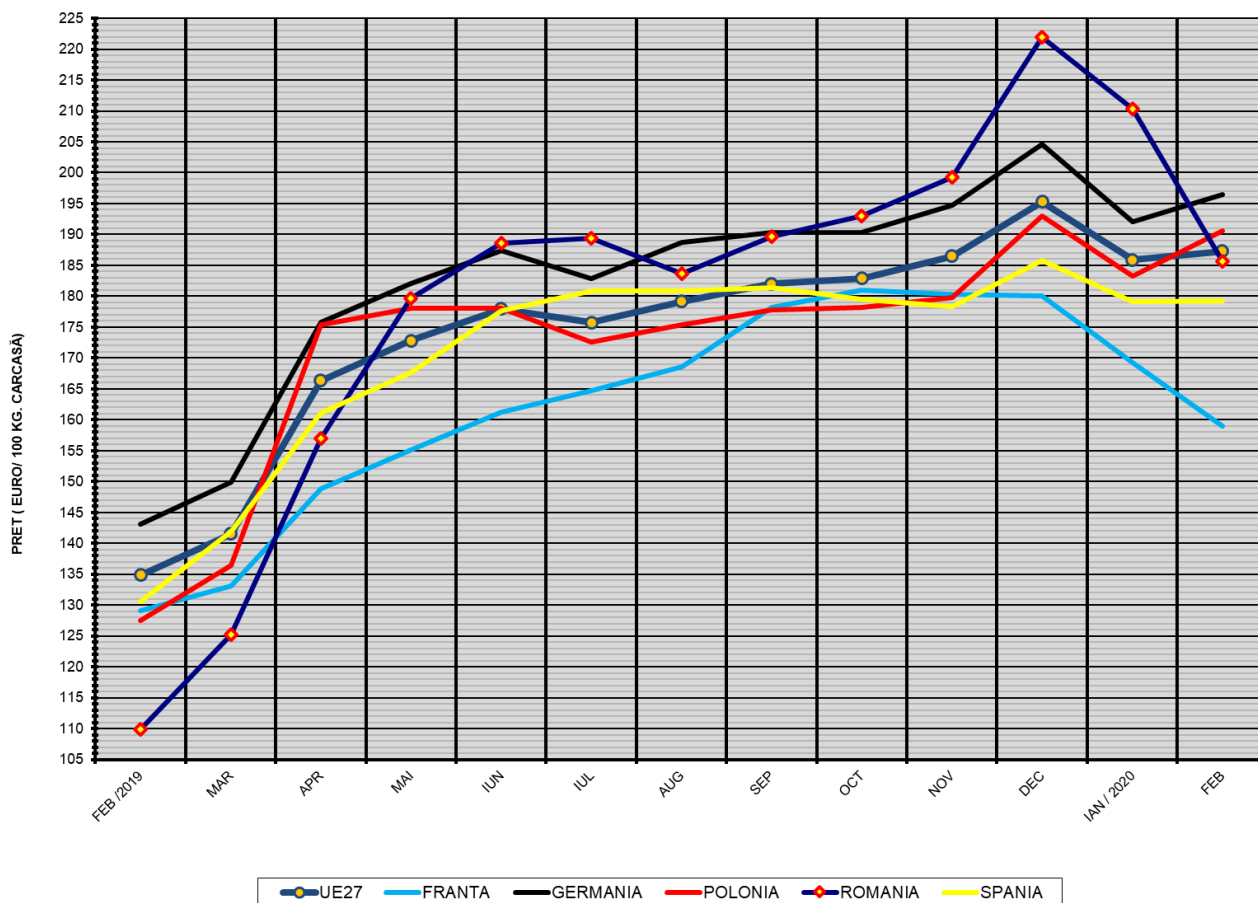

COMPARAȚII DE PREȚURI											
feb 2020 =	UE27	FR	DE	PL	RO	ES	RO vs UE27	RO vs FR	RO vs DE	RO vs PL	RO vs ES
	187.33 €	159.00 €	196.42 €	190.58 €	185.69 €	179.21 €	-1.64 € -0.9%	26.69 € 16.8%	-10.73 € -5.5%	-4.89 € -2.6%	6.48 € 3.6%



PREȚUL CARCASELOR CLASA "E" ÎN STATELE MEMBRE (FĂRĂ ITALIA, LUXEMBURG) VERSUS PREȚUL UE27 ÎN LUNA FEBRUARIE 2020

