



# Prețul de piață al bovinelor la intrarea în abator Săptămâna 11 (9 – 15 martie 2020)

SITUAȚIA CARCASELOR DE BOVINE CLASIFICATE ÎN FUNCȚIE DE PROVENIENȚA BOVINELOR SACRIFICATE  
ÎN SĂPTĂMÂNA 9 - 15 MARTIE 2020

PROVENIENȚĂ BOVINE  SACRIFICATE	CARCASE CLASIFICATE:						PREȚ FEZABIL CATEGORIILE:						
	BOVINE CU VÂRSTA:				TOTAL		A, B, C, D, E, Z				V		
	DE 8 LUNI SAU MAI MULT (A, B, C, D, E, Z)		MAI MICĂ DE 8 LUNI (V)				TOATE CLASELE		CLASELE CONFORM ART 7, REG (UE) 2017/1184		TOATE CLASELE		
	NUMĂR	%	NUMĂR	%	NUMĂR	%	NUMĂR	%	NUMĂR	%	NUMĂR	%	
CUMPĂRATE	1,392	42.6	60	1.8	1,452	44.4	1,284	39.3	650	19.9	35	1.1	
FERME PROPRII ALE ABATOARELOR	277	8.5	21	0.6	298	9.1	272	8.3	117	3.6	20	0.6	
PRESTĂRI SERVICII	PRODUCĂTORI	1,107	33.9	66	2.0	1,173	35.9	1,097	33.5	192	5.9	62	1.9
	COMERCIANȚI	325	9.9	22	0.7	347	10.6	323	9.9	70	2.1	22	0.7
TOTAL	3,101	94.8	169	5.2	3,270	100.0	2,976	91.0	1,029	31.5	139	4.3	

**1,556** Carcase incluse în rapoartele naționale de prețuri de piață pentru carcasele de bovine cu vârsta de 8 luni sau mai mult  
**47.6%** din total carcase clasificate

**767** Carcase incluse în raportul național de prețuri de piață pentru Comisia Europeană  
**23.5%** din total carcase clasificate

**55** Carcase incluse în rapoartele naționale de prețuri de piață pentru carcasele de bovine cu vârsta mai mică de 8 luni (viței)  
**1.7%** din total carcase clasificate

**Factor general de ajustare pentru cheltuielile de transport a prețurilor raportate: 0.08 RON/kg carcasă caldă-2%**

Prețul în viu al bovinelor din toate clasele de conformație și acoperire cu grăsime  
la intrarea în abator în săptămâna 9 - 15 martie 2020

Categorie	Număr	Greutate în viu (kg)	Preț în viu (RON / 100 kg)	Modificare preț	
				1 săpt	1 an
"A" - TĂURAȘI	344	517.6	723.0	-1.68%	2.76%
"B" - TAURI	111	603.4	717.5	0.12%	1.97%
"C" - BOI	(*)	(*)	(*)	(*)	(*)
"D" - VACI	763	541.7	542.6	-1.05%	1.63%
"E" - VIȚELE	198	492.8	654.9	0.58%	6.81%
"Z" - TINERET BOVIN	140	386.0	673.7	3.14%	-0.61%
A + B + C + D + E + Z	1,556	520.6	619.0	0.60%	4.19%
"V" - VIȚEI	55	260.9	652.4	9.63%	-5.55%

(\*) date nedisponibile



Raport național prețuri de piață carcase de bovine cu vârsta de 8 luni sau mai mult, la intrarea în abator conform grilei UE

Săptămâna: 11

din: 09/03/20

până în 15/03/20

"A"- CARCASE DE MASCULI NECASTRAȚI CU VÂRSTA CUPRINSĂ ÎNȚRE 12 LUNI ȘI MAI PUȚIN DE 24 DE LUNI (TĂURAȘI)								
CONFORMAȚIE	PREȚ MEDIU (RON / 100 kg)					NUMĂR CARCASE	TOTAL	
	GRĂSIME						GREUTATE MEDIE	PREȚ MEDIU (RON / 100 kg)
	1	2	3	4	5			
E	0.0	0.0	0.0	0.0	0.0	0	0.0	0.0
U	1951.5	1456.0	0.0	0.0	0.0	3	491.8	1793.4
R	1273.0	1391.6	0.0	1552.0	0.0	45	368.8	1366.6
O	1378.1	1381.6	1413.1	0.0	0.0	202	279.4	1381.6
P	1341.4	1398.7	0.0	0.0	0.0	94	199.8	1354.9
<b>TOTAL</b>	<b>1370.3</b>	<b>1387.0</b>	<b>1413.1</b>	<b>1552.0</b>	<b>0.0</b>	<b>344</b>	<b>271.2</b>	<b>1380.0</b>

"B"- CARCASE DE MASCULI NECASTRAȚI CU VÂRSTA DE 24 DE LUNI ȘI MAI MULT (TAURI)								
CONFORMAȚIE	PREȚ MEDIU (RON / 100 kg)					NUMĂR CARCASE	TOTAL	
	GRĂSIME						GREUTATE MEDIE	PREȚ MEDIU (RON / 100 kg)
	1	2	3	4	5			
E	0.0	0.0	0.0	0.0	0.0	0	0.0	0.0
U	0.0	1134.0	0.0	0.0	0.0	3	395.9	1134.0
R	1406.2	1372.8	1608.0	1741.0	0.0	21	381.8	1408.3
O	1367.2	1367.0	1357.1	1122.0	0.0	66	308.3	1360.3
P	1427.6	1398.6	1315.0	0.0	0.0	21	261.4	1410.9
<b>TOTAL</b>	<b>1389.6</b>	<b>1353.4</b>	<b>1368.0</b>	<b>1433.1</b>	<b>0.0</b>	<b>111</b>	<b>315.7</b>	<b>1371.5</b>

"C"- CARCASE DE MASCULI CASTRAȚI CU VÂRSTA DE 12 LUNI ȘI MAI MULT (BOI)								
CONFORMAȚIE	PREȚ MEDIU (RON / 100 kg)					NUMĂR CARCASE	TOTAL	
	GRĂSIME						GREUTATE MEDIE	PREȚ MEDIU (RON / 100 kg)
	1	2	3	4	5			
E	0.0	0.0	0.0	0.0	0.0	0	0.0	0.0
U	0.0	0.0	0.0	0.0	0.0	0	0.0	0.0
R	0.0	0.0	0.0	0.0	0.0	0	0.0	0.0
O	0.0	0.0	0.0	0.0	0.0	0	0.0	0.0
P	0.0	0.0	0.0	0.0	0.0	0	0.0	0.0
<b>TOTAL</b>	<b>0.0</b>	<b>0.0</b>	<b>0.0</b>	<b>0.0</b>	<b>0.0</b>	<b>0</b>	<b>0.0</b>	<b>0.0</b>

"D"- CARCASE DE FEMELE CARE AU FĂȚAT (VACI)								
CONFORMAȚIE	PREȚ MEDIU (RON / 100 kg)					NUMĂR CARCASE	TOTAL	
	GRĂSIME						GREUTATE MEDIE	PREȚ MEDIU (RON / 100 kg)
	1	2	3	4	5			
E	0.0	0.0	0.0	0.0	0.0	0	0.0	0.0
U	0.0	0.0	0.0	0.0	0.0	0	0.0	0.0
R	1335.0	1306.9	1130.1	1148.8	0.0	43	358.5	1173.4
O	1196.2	1147.9	1163.7	1210.1	1076.0	416	278.3	1166.7
P	1038.3	1141.3	1186.1	1061.0	0.0	304	215.0	1087.9
<b>TOTAL</b>	<b>1101.6</b>	<b>1152.9</b>	<b>1161.6</b>	<b>1186.5</b>	<b>1076.0</b>	<b>763</b>	<b>257.6</b>	<b>1141.1</b>

"E"- CARCASE ALE ALTOR BOVINE FEMELE CU VÂRSTA DE 12 LUNI ȘI MAI MULT (VITELE)								
CONFORMAȚIE	PREȚ MEDIU (RON / 100 kg)					NUMĂR CARCASE	TOTAL	
	GRĂSIME						GREUTATE MEDIE	PREȚ MEDIU (RON / 100 kg)
	1	2	3	4	5			
E	0.0	0.0	0.0	0.0	0.0	0	0.0	0.0
U	0.0	0.0	0.0	0.0	0.0	0	0.0	0.0
R	0.0	1381.2	1113.7	1362.9	0.0	8	312.4	1305.7
O	1322.1	1379.3	1393.0	1340.5	0.0	144	250.7	1373.6
P	1230.0	1210.4	1187.0	0.0	0.0	46	196.7	1221.4
<b>TOTAL</b>	<b>1273.1</b>	<b>1361.7</b>	<b>1360.6</b>	<b>1352.0</b>	<b>0.0</b>	<b>198</b>	<b>240.6</b>	<b>1341.2</b>

"Z"- CARCASE DE BOVINE CU VÂRSTA CUPRINSĂ ÎNȚRE 8 LUNI ȘI MAI PUȚIN DE 12 LUNI (TINERET BOVIN)								
CONFORMAȚIE	PREȚ MEDIU (RON / 100 kg)					NUMĂR CARCASE	TOTAL	
	GRĂSIME						GREUTATE MEDIE	PREȚ MEDIU (RON / 100 kg)
	1	2	3	4	5			
E	0.0	0.0	0.0	0.0	0.0	0	0.0	0.0
U	0.0	0.0	0.0	0.0	0.0	0	0.0	0.0
R	1267.7	1333.0	0.0	0.0	0.0	8	278.8	1274.8
O	1305.7	1370.6	1339.0	0.0	0.0	72	210.4	1341.3
P	1277.4	1349.2	0.0	0.0	0.0	60	171.6	1286.7
<b>TOTAL</b>	<b>1286.7</b>	<b>1366.6</b>	<b>1339.0</b>	<b>0.0</b>	<b>0.0</b>	<b>140</b>	<b>197.7</b>	<b>1315.6</b>

TOATE CATEGORIILE								
CONFORMAȚIE	PREȚ MEDIU (RON / 100 kg)					NUMĂR CARCASE	TOTAL	
	GRĂSIME						GREUTATE MEDIE	PREȚ MEDIU (RON / 100 kg)
	1	2	3	4	5			
E	0.0	0.0	0.0	0.0	0.0	0	0.0	0.0
U	1951.5	1225.4	0.0	0.0	0.0	6	443.8	1499.3
R	1306.7	1374.3	1144.7	1252.9	0.0	125	358.0	1299.6
O	1305.1	1280.5	1230.5	1216.0	1076.0	900	270.9	1274.1
P	1168.0	1205.7	1193.3	1061.0	0.0	525	207.5	1180.1
<b>TOTAL</b>	<b>1245.7</b>	<b>1279.0</b>	<b>1214.7</b>	<b>1225.8</b>	<b>1076.0</b>	<b>1556</b>	<b>257.2</b>	<b>1252.8</b>

Prețuri incluse în raportul național de prețuri pentru Comisia Europeană



**Raport național parțial prețuri de piață carcase de bovine cu vârsta de 8 luni sau mai mult, la intrarea în abator conform grilei UE (\*)**

Săptămâna: 11

din: 09/03/20

până în 15/03/20

<b>"A"- CARCASE DE MASCULI NECASTRAȚI CU VÂRSTA CUPRINSĂ ÎNȚRE 12 LUNI ȘI MAI PUȚIN DE 24 DE LUNI (TĂURAȘI)</b>								
CONFORMAȚIE	PREȚ MEDIU (RON / 100 kg )					NUMĂR CARCASE	TOTAL	
	GRĂSIMI						GREUTATE MEDIE	PREȚ MEDIU (RON / 100 kg )
	1	2	3	4	5			
E	0.0	0.0	0.0	0.0	0.0	0	0.0	0.0
U	1951.5	1456.0	0.0	0.0	0.0	3	491.8	1793.4
R	1284.2	1410.0	0.0	1552.0	0.0	24	352.3	1361.8
O	1389.9	1401.0	1389.1	0.0	0.0	134	281.0	1394.5
P	1361.0	1461.8	0.0	0.0	0.0	65	185.4	1381.9
<b>TOTAL</b>	<b>1387.1</b>	<b>1410.4</b>	<b>1389.1</b>	<b>1552.0</b>	<b>0.0</b>	<b>226</b>	<b>263.9</b>	<b>1397.2</b>

<b>"B"- CARCASE DE MASCULI NECASTRAȚI CU VÂRSTA DE 24 DE LUNI ȘI MAI MULT (TAURI)</b>								
CONFORMAȚIE	PREȚ MEDIU (RON / 100 kg )					NUMĂR CARCASE	TOTAL	
	GRĂSIMI						GREUTATE MEDIE	PREȚ MEDIU (RON / 100 kg )
	1	2	3	4	5			
E	0.0	0.0	0.0	0.0	0.0	0	0.0	0.0
U	0.0	1134.0	0.0	0.0	0.0	3	395.9	1134.0
R	1408.6	1380.1	1608.0	0.0	0.0	17	398.4	1398.2
O	1374.2	1423.1	1362.1	0.0	0.0	47	301.3	1389.3
P	1441.0	1398.6	0.0	0.0	0.0	19	241.5	1429.8
<b>TOTAL</b>	<b>1398.5</b>	<b>1375.5</b>	<b>1389.6</b>	<b>0.0</b>	<b>0.0</b>	<b>86</b>	<b>310.6</b>	<b>1387.2</b>

<b>"C"- CARCASE DE MASCULI CASTRAȚI CU VÂRSTA DE 12 LUNI ȘI MAI MULT (BOI)</b>								
CONFORMAȚIE	PREȚ MEDIU (RON / 100 kg )					NUMĂR CARCASE	TOTAL	
	GRĂSIMI						GREUTATE MEDIE	PREȚ MEDIU (RON / 100 kg )
	1	2	3	4	5			
E	0.0	0.0	0.0	0.0	0.0	0	0.0	0.0
U	0.0	0.0	0.0	0.0	0.0	0	0.0	0.0
R	0.0	0.0	0.0	0.0	0.0	0	0.0	0.0
O	0.0	0.0	0.0	0.0	0.0	0	0.0	0.0
P	0.0	0.0	0.0	0.0	0.0	0	0.0	0.0
<b>TOTAL</b>	<b>0.0</b>	<b>0.0</b>	<b>0.0</b>	<b>0.0</b>	<b>0.0</b>	<b>0</b>	<b>0.0</b>	<b>0.0</b>

<b>"D"- CARCASE DE FEMELE CARE AU FĂȚAT (VACI)</b>								
CONFORMAȚIE	PREȚ MEDIU (RON / 100 kg )					NUMĂR CARCASE	TOTAL	
	GRĂSIMI						GREUTATE MEDIE	PREȚ MEDIU (RON / 100 kg )
	1	2	3	4	5			
E	0.0	0.0	0.0	0.0	0.0	0	0.0	0.0
U	0.0	0.0	0.0	0.0	0.0	0	0.0	0.0
R	1335.0	1306.9	1130.1	1201.1	0.0	42	357.7	1184.8
O	1197.1	1144.3	1164.2	1210.1	1076.0	402	277.6	1165.8
P	1036.0	1141.7	1194.9	1061.0	0.0	286	214.4	1086.9
<b>TOTAL</b>	<b>1101.3</b>	<b>1151.0</b>	<b>1162.9</b>	<b>1203.1</b>	<b>1076.0</b>	<b>730</b>	<b>257.5</b>	<b>1141.6</b>

<b>"E"- CARCASE ALE ALTOR BOVINE FEMELE CU VÂRSTA DE 12 LUNI ȘI MAI MULT (VIȚELE)</b>								
CONFORMAȚIE	PREȚ MEDIU (RON / 100 kg )					NUMĂR CARCASE	TOTAL	
	GRĂSIMI						GREUTATE MEDIE	PREȚ MEDIU (RON / 100 kg )
	1	2	3	4	5			
E	0.0	0.0	0.0	0.0	0.0	0	0.0	0.0
U	0.0	0.0	0.0	0.0	0.0	0	0.0	0.0
R	0.0	1381.2	1113.7	1362.9	0.0	8	312.4	1305.7
O	1319.9	1369.4	1371.3	1320.0	0.0	109	240.8	1359.9
P	1216.8	1239.8	0.0	0.0	0.0	28	166.5	1222.8
<b>TOTAL</b>	<b>1276.7</b>	<b>1362.4</b>	<b>1321.7</b>	<b>1348.9</b>	<b>0.0</b>	<b>145</b>	<b>230.4</b>	<b>1336.7</b>

<b>"Z"- CARCASE DE BOVINE CU VÂRSTA CUPRINSĂ ÎNȚRE 8 LUNI ȘI MAI PUȚIN DE 12 LUNI (TINERET BOVIN)</b>								
CONFORMAȚIE	PREȚ MEDIU (RON / 100 kg )					NUMĂR CARCASE	TOTAL	
	GRĂSIMI						GREUTATE MEDIE	PREȚ MEDIU (RON / 100 kg )
	1	2	3	4	5			
E	0.0	0.0	0.0	0.0	0.0	0	0.0	0.0
U	0.0	0.0	0.0	0.0	0.0	0	0.0	0.0
R	1267.7	1333.0	0.0	0.0	0.0	8	278.8	1274.8
O	1339.4	1373.3	1408.0	0.0	0.0	56	208.0	1361.8
P	1287.9	1406.4	0.0	0.0	0.0	33	173.6	1304.5
<b>TOTAL</b>	<b>1304.0</b>	<b>1375.4</b>	<b>1408.0</b>	<b>0.0</b>	<b>0.0</b>	<b>97</b>	<b>202.2</b>	<b>1335.1</b>

<b>TOATE CATEGORIILE</b>								
CONFORMAȚIE	PREȚ MEDIU (RON / 100 kg )					NUMĂR CARCASE	TOTAL	
	GRĂSIMI						GREUTATE MEDIE	PREȚ MEDIU (RON / 100 kg )
	1	2	3	4	5			
E	0.0	0.0	0.0	0.0	0.0	0	0.0	0.0
U	1951.5	1225.4	0.0	0.0	0.0	6	443.8	1499.3
R	1310.9	1373.2	1144.7	1255.8	0.0	99	353.3	1283.3
O	1301.7	1268.0	1203.1	1214.8	1076.0	748	269.1	1261.0
P	1148.0	1201.7	1194.9	1061.0	0.0	431	205.0	1166.3
<b>TOTAL</b>	<b>1237.0</b>	<b>1266.2</b>	<b>1193.1</b>	<b>1224.8</b>	<b>1076.0</b>	<b>1284</b>	<b>254.9</b>	<b>1239.7</b>

(\*) Pentru calcularea prețurilor medii au fost luate în considerare doar bovinele cumparate de către abatoare



**Raport prețuri de piață din România versus prețuri de piață comunitare  
conform Art.7 Regulamentul de punere în aplicare (UE) 2017/1184 al Comisiei din 20 aprilie 2017**

Săptămâna: 11

din: 09/03/20

până în: 15/03/20

CATEGORIA	CLASA	PREȚ MEDIU			PREȚ RO /PREȚ COMUNITAR (%)
		ROMANIA		UE	
		RON / 100 kg	€ / 100 kg	€ / 100 kg	
Z	U2	0.00	0.00	403.52	
Z	U3	0.00	0.00	393.93	
Z	R2	1333.00	276.62	387.12	-28.54
Z	R3	0.00	0.00	379.12	
Z	O2	1370.64	284.44	349.91	-18.71
Z	O3	1338.96	277.86	353.17	-21.32
<b>Z</b>		<b>1362.43</b>	<b>282.74</b>	<b>373.07</b>	<b>-24.21</b>
A	U2	1456.00	302.15	395.73	-23.65
A	U3	0.00	0.00	380.51	
A	R2	1391.60	288.79	359.31	-19.63
A	R3	0.00	0.00	361.71	
A	O2	1381.56	286.70	322.49	-11.10
A	O3	1413.11	293.25	335.17	-12.51
<b>A</b>		<b>1389.45</b>	<b>288.34</b>	<b>363.83</b>	<b>-20.75</b>
B	R3	1608.00	333.69	315.33	5.82
C	U2	0.00	0.00	387.38	
C	U3	0.00	0.00	388.64	
C	U4	0.00	0.00	383.83	
C	R3	0.00	0.00	369.68	
C	R4	0.00	0.00	368.95	
C	O3	0.00	0.00	343.93	
C	O4	0.00	0.00	353.56	
<b>C</b>		<b>0.00</b>	<b>0.00</b>	<b>364.06</b>	
D	R3	1130.06	234.51	341.75	-31.38
D	R4	1148.76	238.39	306.44	-22.21
D	O2	1147.91	238.21	263.94	-9.75
D	O3	1163.65	241.48	283.51	-14.82
D	O4	1210.05	251.11	288.31	-12.90
D	P2	1141.27	236.84	227.43	4.14
D	P3	1186.06	246.13	260.22	-5.41
<b>D</b>		<b>1152.78</b>	<b>239.22</b>	<b>278.17</b>	<b>-14.00</b>
E	U2	0.00	0.00	432.04	
E	U3	0.00	0.00	417.68	
E	R2	1381.22	286.63	369.22	-22.37
E	R3	1113.71	231.12	369.53	-37.46
E	R4	1362.91	282.83	351.88	-19.62
E	O2	1379.26	286.22	296.83	-3.57
E	O3	1393.02	289.08	315.61	-8.41
E	O4	1340.49	278.18	340.50	-18.30
<b>E</b>		<b>1350.97</b>	<b>280.35</b>	<b>367.66</b>	<b>-23.75</b>
<b>TOATE CATEGORIILE</b>		<b>1253.23</b>	<b>260.07</b>	<b>335.87</b>	<b>-22.57</b>

(\*) CATEGORII ȘI CLASE DE REFERINȚĂ ÎN UE28: Z3, AR3, CR3, DO3 ȘI ER3



**CARCASE DE CARCASE DE BOVINE CU VÂRSTA DE 8 LUNI SAU MAI MULT LA INTRAREA ÎN ABATOR  
CONFORM ART.7 REGULAMENTUL DE PUNERE ÎN APLICARE (UE) 2017/1184 AL COMISIEI DIN 20 APRILIE 2017**

Cotații naționale (RON / 100 kg)	SĂPT 11 / 2020	VARIAȚIE		
		1 SĂPT	1 AN	Medie 5 ani (15 - 19)
Tăurași "A"	1,389.45	-1.91%	0.40%	9.85%
Vaci "D"	1,152.78	-0.40%	1.26%	15.35%
Vițele "E"	1,350.97	-1.50%	7.53%	17.14%

Prețuri medii europene (€ / 100 kg)	SĂPT 11 / 2020			VARIAȚIE					
				1 SĂPT			1 AN		
	A	D	E	A	D	E	A	D	E
UE27	363.82	278.17	367.66	-0.24%	-0.24%	-0.11%	-1.32%	-1.51%	-3.22%
Franța	385.60	310.39	402.39	-0.27%	0.26%	-0.07%	-1.00%	-2.92%	-1.41%
Germania	367.20	282.59	332.85	-0.95%	0.20%	-0.30%	-1.41%	2.86%	-1.70%
Italia	423.31	225.49	446.77	-0.06%	-3.21%	0.27%	0.79%	-10.71%	-1.62%
Țările de Jos	359.52	277.35	263.21	0.17%	0.05%	-3.50%	3.08%	1.83%	-1.48%
Polonia	297.14	249.56	301.85	-0.52%	-0.52%	-0.52%	-4.02%	-2.44%	-1.73%
România	288.34	239.23	280.36	-2.08%	-0.58%	-1.67%	-0.87%	-0.02%	6.17%
Ungaria	221.84	175.36	169.63	-7.97%	-4.01%	-7.50%	-10.10%	-11.71%	-21.02%

PREȚ MEDIU PONDERAT LA INTRAREA ÎN ABATOR - CARCASE DE TĂURAȘI ( A )

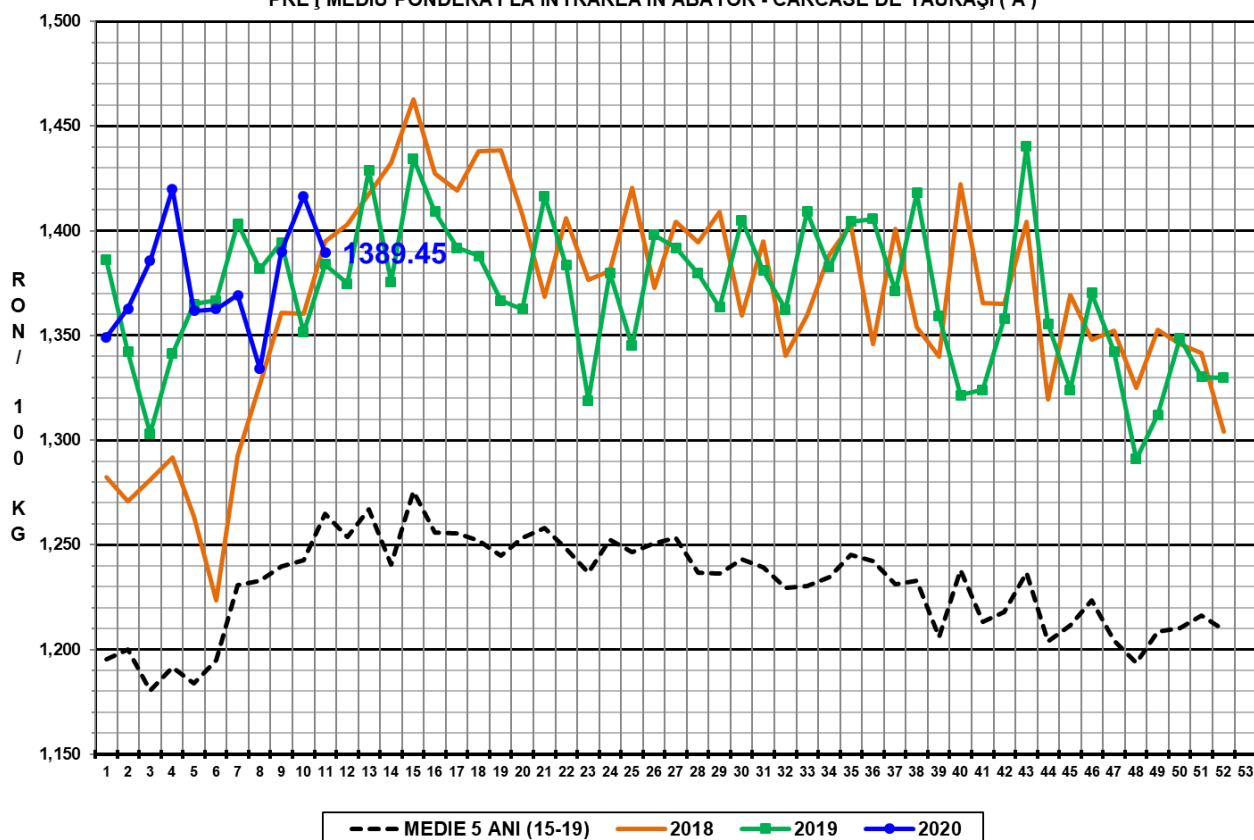

PREȚ MEDIU PONDERAT LA INTRAREA ÎN ABATOR - CARCASE DE VACI ( D )

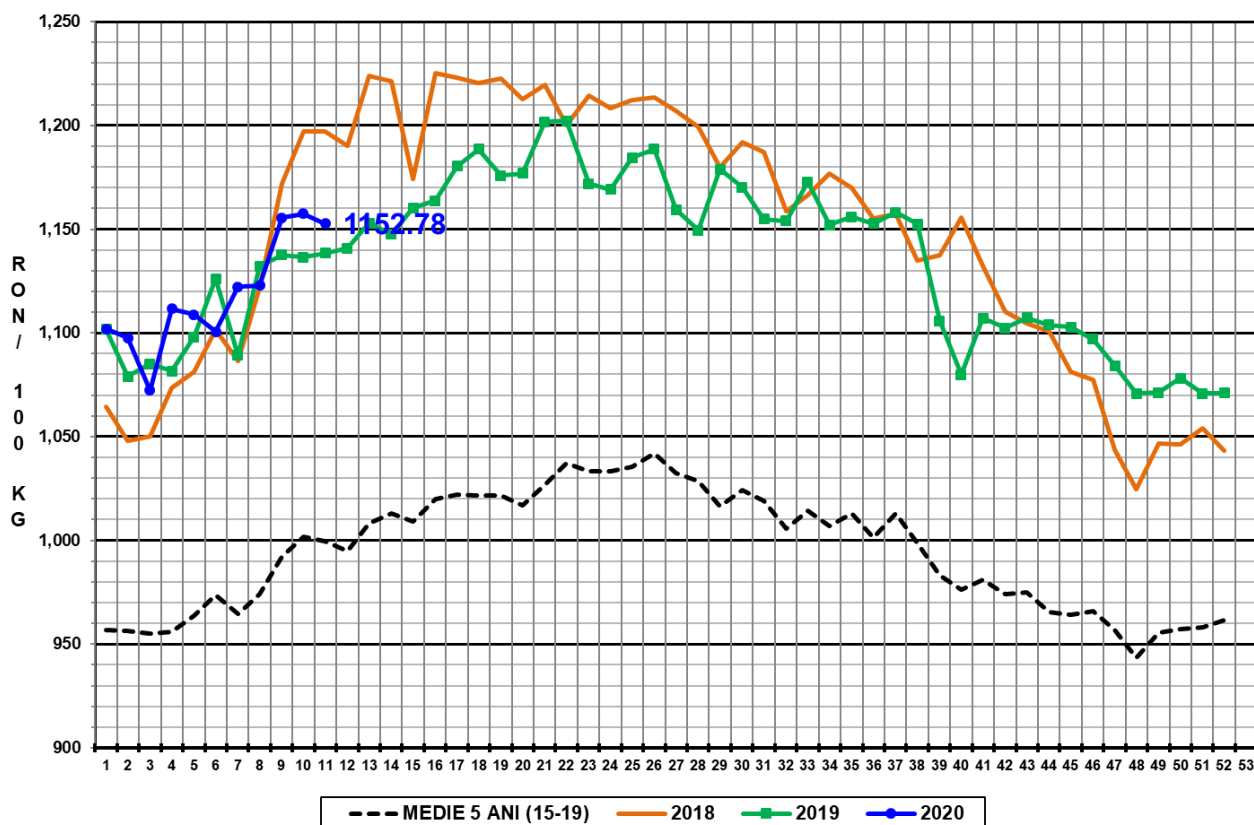

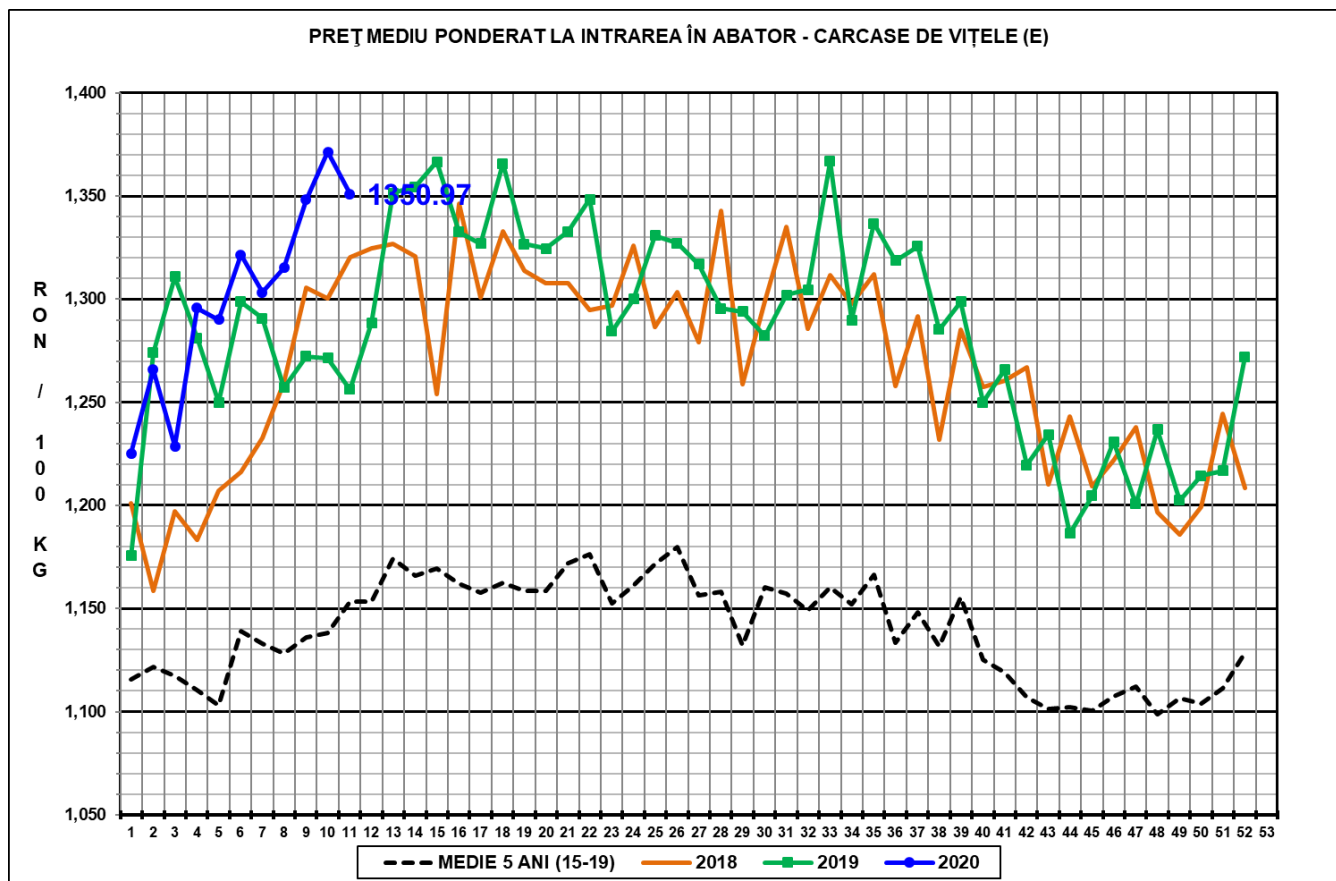

**N.B. Prețurile medii ponderate săptămânale au fost calculate după cum urmează:**

1. În toate cazurile de la paginile 1 - 3 și în cazul „per combinație categorie, clasă de conformație și grad de acoperire cu grăsime” de la pagina 4, au fost aplicate ponderi „real time”, care constau în greutatea individuale în viu, sau în carcasă ale bovinelor. Prețul mediu ponderat săptămânal (în viu sau în carcasă) este egal cu suma produselor dintre prețul individual (în viu sau în carcasă) și greutatea individuală (în viu sau în carcasă) împărțită la suma ponderilor (greutățile în viu sau în carcasă).

2. În cazul „per categorie” de la paginile 4 - 7, au fost aplicate ponderi bazate pe „cifrele istorice” comunicate de statele membre privind distribuția în clasele SEUROP.