



Prețul de piață al bovinelor la intrarea în abator Săptămâna 10 (2 – 8 martie 2020)

SITUAȚIA CARCASELOR DE BOVINE CLASIFICATE ÎN FUNCȚIE DE PROVENIENȚA BOVINELOR SACRIFICATE
ÎN SĂPTĂMÂNA 2 - 8 MARTIE 2020

PROVENIENȚĂ BOVINE SACRIFICATE	CARCASE CLASIFICATE:						PREȚ FEZABIL CATEGORIILE:						
	BOVINE CU VÂRSTA:				TOTAL		A, B, C, D, E, Z				V		
	DE 8 LUNI SAU MAI MULT (A, B, C, D, E, Z)		MAI MICĂ DE 8 LUNI (V)				TOATE CLASELE		CLASELE CONFORM ART 7, REG (UE) 2017/1184		TOATE CLASELE		
	NUMĂR	%	NUMĂR	%	NUMĂR	%	NUMĂR	%	NUMĂR	%	NUMĂR	%	
CUMPĂRATE	1,333	42.5	35	1.1	1,368	43.6	1,243	39.6	595	18.9	31	1.0	
FERME PROPRII ALE ABATOARELOR	315	10.0	12	0.4	327	10.4	307	9.8	139	4.4	12	0.4	
PRESTĂRI SERVICII	PRODUCĂTORI	1,157	36.8	24	0.8	1,181	37.6	1,139	36.3	189	6.0	24	0.8
	COMERCIANȚI	245	7.8	19	0.6	264	8.4	245	7.8	62	2.0	19	0.6
TOTAL	3,050	97.1	90	2.9	3,140	100.0	2,934	93.4	985	31.4	86	2.7	

1,550 Carcase incluse în rapoartele naționale de prețuri de piață pentru carcasele de bovine cu vârsta de 8 luni sau mai mult
49.4% din total carcase clasificate

734 Carcase incluse în raportul național de prețuri de piață pentru Comisia Europeană
23.3% din total carcase clasificate

43 Carcase incluse în rapoartele naționale de prețuri de piață pentru carcasele de bovine cu vârsta mai mică de 8 luni (viței)
1.4% din total carcase clasificate

Factor general de ajustare pentru cheltuielile de transport a prețurilor raportate: 0.08 RON/kg carcasă caldă-2%

Prețul în viu al bovinelor din toate clasele de conformație și acoperire cu grăsime
la intrarea în abator în săptămâna 2 - 8 martie 2020

Categoria	Număr	Greutate în viu (kg)	Preț în viu (RON / 100 kg)	Modificare preț	
				1 săpt	1 an
"A" - TĂURAȘI	299	507.2	735.3	-0.41%	6.03%
"B" - TAURI	105	580.7	716.6	1.02%	5.20%
"C" - BOI	6	793.8	585.3	-5.98%	-7.37%
"D" - VACI	783	573.7	548.4	0.42%	3.50%
"E" - VIȚELE	235	495.2	651.1	-0.66%	5.45%
"Z" - TINERET BOVIN	122	367.0	653.1	-2.12%	0.49%
A + B + C + D + E + Z	1,550	534.0	615.3	-0.42%	5.72%
"V" - VIȚEI	43	231.0	595.1	-9.10%	-13.51%



Raport național prețuri de piață carcase de bovine cu vârsta de 8 luni sau mai mult, la intrarea în abator conform grilei UE

Săptămâna: 10

din: 02/03/20

până în 08/03/20

"A"- CARCASE DE MASCULI NECASTRAȚI CU VÂRSTA CUPRINSĂ ÎNȚRE 12 LUNI ȘI MAI PUȚIN DE 24 DE LUNI (TĂURAȘI)								
CONFORMAȚIE	PREȚ MEDIU (RON / 100 kg)					NUMĂR CARCASE	TOTAL	
	GRĂSIME						GREUTATE MEDIE	PREȚ MEDIU (RON / 100 kg)
	1	2	3	4	5			
E	0.0	0.0	0.0	0.0	0.0	0	0.0	0.0
U	0.0	1547.3	1548.0	0.0	0.0	5	415.4	1547.5
R	1496.3	1419.6	1497.1	1433.5	0.0	59	337.7	1457.6
O	1358.0	1389.0	1474.2	0.0	0.0	164	267.7	1381.9
P	1264.3	1301.0	0.0	0.0	0.0	71	205.2	1275.5
TOTAL	1357.1	1393.5	1488.2	1433.5	0.0	299	269.1	1385.7

"B"- CARCASE DE MASCULI NECASTRAȚI CU VÂRSTA DE 24 DE LUNI ȘI MAI MULT (TAURI)								
CONFORMAȚIE	PREȚ MEDIU (RON / 100 kg)					NUMĂR CARCASE	TOTAL	
	GRĂSIME						GREUTATE MEDIE	PREȚ MEDIU (RON / 100 kg)
	1	2	3	4	5			
E	0.0	0.0	0.0	0.0	0.0	0	0.0	0.0
U	2134.0	0.0	1325.0	0.0	0.0	3	496.1	1814.4
R	1429.6	1363.2	1429.8	1434.0	0.0	10	376.8	1410.6
O	1370.4	1299.6	1240.8	0.0	0.0	78	302.6	1324.3
P	1337.6	1400.4	0.0	0.0	0.0	14	231.5	1364.7
TOTAL	1417.4	1317.4	1282.9	1434.0	0.0	105	305.7	1361.2

"C"- CARCASE DE MASCULI CASTRAȚI CU VÂRSTA DE 12 LUNI ȘI MAI MULT (BOI)								
CONFORMAȚIE	PREȚ MEDIU (RON / 100 kg)					NUMĂR CARCASE	TOTAL	
	GRĂSIME						GREUTATE MEDIE	PREȚ MEDIU (RON / 100 kg)
	1	2	3	4	5			
E	0.0	0.0	0.0	0.0	0.0	0	0.0	0.0
U	0.0	0.0	0.0	0.0	0.0	0	0.0	0.0
R	0.0	1259.0	1214.7	0.0	0.0	3	421.4	1228.8
O	0.0	1149.2	0.0	1260.0	0.0	3	345.3	1191.5
P	0.0	0.0	0.0	0.0	0.0	0	0.0	0.0
TOTAL	0.0	1191.6	1214.7	1260.0	0.0	6	383.3	1212.0

"D"- CARCASE DE FEMELE CARE AU FĂȚAT (VACI)								
CONFORMAȚIE	PREȚ MEDIU (RON / 100 kg)					NUMĂR CARCASE	TOTAL	
	GRĂSIME						GREUTATE MEDIE	PREȚ MEDIU (RON / 100 kg)
	1	2	3	4	5			
E	0.0	0.0	0.0	0.0	0.0	0	0.0	0.0
U	0.0	0.0	1061.7	0.0	0.0	2	386.1	1061.7
R	1196.4	1160.9	1127.6	1159.1	1305.0	50	341.9	1160.0
O	1191.6	1204.0	1187.2	1243.4	1222.3	391	296.1	1198.5
P	1034.5	1090.1	1097.2	1043.0	0.0	340	240.3	1063.4
TOTAL	1099.2	1166.2	1154.5	1182.5	1242.0	783	275.1	1143.7

"E"- CARCASE ALE ALTOR BOVINE FEMELE CU VÂRSTA DE 12 LUNI ȘI MAI MULT (VIȚELE)								
CONFORMAȚIE	PREȚ MEDIU (RON / 100 kg)					NUMĂR CARCASE	TOTAL	
	GRĂSIME						GREUTATE MEDIE	PREȚ MEDIU (RON / 100 kg)
	1	2	3	4	5			
E	0.0	0.0	0.0	0.0	0.0	0	0.0	0.0
U	0.0	0.0	1496.0	0.0	0.0	1	282.2	1496.0
R	1170.7	1312.3	1487.0	0.0	0.0	14	293.1	1343.8
O	1383.0	1369.8	1332.8	0.0	0.0	144	260.6	1362.1
P	1306.2	1163.9	1214.8	1133.0	0.0	76	199.3	1236.9
TOTAL	1330.6	1325.7	1334.1	1133.0	0.0	235	242.8	1328.2

"Z"- CARCASE DE BOVINE CU VÂRSTA CUPRINSĂ ÎNȚRE 8 LUNI ȘI MAI PUȚIN DE 12 LUNI (TINERET BOVIN)								
CONFORMAȚIE	PREȚ MEDIU (RON / 100 kg)					NUMĂR CARCASE	TOTAL	
	GRĂSIME						GREUTATE MEDIE	PREȚ MEDIU (RON / 100 kg)
	1	2	3	4	5			
E	0.0	0.0	0.0	0.0	0.0	0	0.0	0.0
U	1262.0	0.0	0.0	0.0	0.0	1	316.5	1262.0
R	1405.3	1352.0	0.0	0.0	0.0	4	202.3	1386.7
O	1310.3	1366.9	1196.4	0.0	0.0	61	207.0	1319.4
P	1279.8	1240.4	1197.0	0.0	0.0	56	155.7	1268.7
TOTAL	1299.1	1327.0	1196.5	0.0	0.0	122	184.2	1301.3

TOATE CATEGORIILE								
CONFORMAȚIE	PREȚ MEDIU (RON / 100 kg)					NUMĂR CARCASE	TOTAL	
	GRĂSIME						GREUTATE MEDIE	PREȚ MEDIU (RON / 100 kg)
	1	2	3	4	5			
E	0.0	0.0	0.0	0.0	0.0	0	0.0	0.0
U	1907.2	1547.3	1293.6	0.0	0.0	12	411.4	1530.7
R	1391.2	1335.5	1307.8	1215.7	1305.0	140	335.5	1328.2
O	1298.2	1296.1	1232.6	1244.1	1222.3	841	278.8	1278.2
P	1133.1	1153.7	1109.9	1049.8	0.0	557	221.5	1132.2
TOTAL	1238.6	1271.6	1213.7	1200.4	1242.0	1550	264.4	1243.0

Prețuri incluse în raportul național de prețuri pentru Comisia Europeană



Raport național parțial prețuri de piață carcase de bovine cu vârsta de 8 luni sau mai mult, la intrarea în abator conform grilei UE (*)

Săptămâna: 10

din: 02/03/20

până în 08/03/20

"A"- CARCASE DE MASCULI NECASTRAȚI CU VÂRSTA CUPRINSĂ ÎNTRE 12 LUNI ȘI MAI PUȚIN DE 24 DE LUNI (TĂURAȘI)								
CONFORMAȚIE	PREȚ MEDIU (RON / 100 kg)					NUMĂR CARCASE	TOTAL	
	GRĂSIMI						GREUTATE MEDIE	PREȚ MEDIU (RON / 100 kg)
	1	2	3	4	5			
E	0.0	0.0	0.0	0.0	0.0	0	0.0	0.0
U	0.0	1547.3	1548.0	0.0	0.0	5	415.4	1547.5
R	1496.3	1416.9	1534.6	0.0	0.0	40	311.9	1477.2
O	1390.3	1438.8	1513.4	0.0	0.0	117	260.9	1419.3
P	1327.0	1392.8	0.0	0.0	0.0	37	179.1	1346.6
TOTAL	1405.8	1439.0	1526.8	0.0	0.0	199	259.8	1429.1

"B"- CARCASE DE MASCULI NECASTRAȚI CU VÂRSTA DE 24 DE LUNI ȘI MAI MULT (TAURI)								
CONFORMAȚIE	PREȚ MEDIU (RON / 100 kg)					NUMĂR CARCASE	TOTAL	
	GRĂSIMI						GREUTATE MEDIE	PREȚ MEDIU (RON / 100 kg)
	1	2	3	4	5			
E	0.0	0.0	0.0	0.0	0.0	0	0.0	0.0
U	2134.0	0.0	1325.0	0.0	0.0	3	496.1	1814.4
R	1429.6	1363.2	1436.0	0.0	0.0	8	377.4	1406.2
O	1395.0	1324.2	620.0	0.0	0.0	43	291.1	1347.9
P	1333.1	1414.0	0.0	0.0	0.0	9	213.9	1380.8
TOTAL	1456.9	1345.6	1185.2	0.0	0.0	63	300.8	1397.2

"C"- CARCASE DE MASCULI CASTRAȚI CU VÂRSTA DE 12 LUNI ȘI MAI MULT (BOI)								
CONFORMAȚIE	PREȚ MEDIU (RON / 100 kg)					NUMĂR CARCASE	TOTAL	
	GRĂSIMI						GREUTATE MEDIE	PREȚ MEDIU (RON / 100 kg)
	1	2	3	4	5			
E	0.0	0.0	0.0	0.0	0.0	0	0.0	0.0
U	0.0	0.0	0.0	0.0	0.0	0	0.0	0.0
R	0.0	1259.0	1214.7	0.0	0.0	3	421.4	1228.8
O	0.0	1149.2	0.0	1260.0	0.0	3	345.3	1191.5
P	0.0	0.0	0.0	0.0	0.0	0	0.0	0.0
TOTAL	0.0	1191.6	1214.7	1260.0	0.0	6	383.3	1212.0

"D"- CARCASE DE FEMELE CARE AU FĂTAT (VACI)								
CONFORMAȚIE	PREȚ MEDIU (RON / 100 kg)					NUMĂR CARCASE	TOTAL	
	GRĂSIMI						GREUTATE MEDIE	PREȚ MEDIU (RON / 100 kg)
	1	2	3	4	5			
E	0.0	0.0	0.0	0.0	0.0	0	0.0	0.0
U	0.0	0.0	1061.7	0.0	0.0	2	386.1	1061.7
R	1196.4	1160.9	1127.6	1159.1	1305.0	50	341.9	1160.0
O	1192.1	1207.0	1195.6	1290.6	1266.4	364	290.9	1204.9
P	1034.2	1094.8	1155.0	0.0	0.0	291	225.4	1068.3
TOTAL	1100.0	1170.5	1179.7	1232.7	1278.8	707	267.8	1152.9

"E"- CARCASE ALE ALTOR BOVINE FEMELE CU VÂRSTA DE 12 LUNI ȘI MAI MULT (VIȚELE)								
CONFORMAȚIE	PREȚ MEDIU (RON / 100 kg)					NUMĂR CARCASE	TOTAL	
	GRĂSIMI						GREUTATE MEDIE	PREȚ MEDIU (RON / 100 kg)
	1	2	3	4	5			
E	0.0	0.0	0.0	0.0	0.0	0	0.0	0.0
U	0.0	0.0	1496.0	0.0	0.0	1	282.2	1496.0
R	1170.7	1312.3	1487.0	0.0	0.0	14	293.1	1343.8
O	1386.0	1372.1	1334.0	0.0	0.0	114	259.0	1366.7
P	1334.3	1208.8	1518.0	0.0	0.0	50	176.0	1311.8
TOTAL	1345.6	1349.8	1376.6	0.0	0.0	179	238.6	1354.0

"Z"- CARCASE DE BOVINE CU VÂRSTA CUPRINSĂ ÎNTRE 8 LUNI ȘI MAI PUȚIN DE 12 LUNI (TINERET BOVIN)								
CONFORMAȚIE	PREȚ MEDIU (RON / 100 kg)					NUMĂR CARCASE	TOTAL	
	GRĂSIMI						GREUTATE MEDIE	PREȚ MEDIU (RON / 100 kg)
	1	2	3	4	5			
E	0.0	0.0	0.0	0.0	0.0	0	0.0	0.0
U	1262.0	0.0	0.0	0.0	0.0	1	316.5	1262.0
R	1405.3	1352.0	0.0	0.0	0.0	4	202.3	1386.7
O	1307.5	1373.2	1196.4	0.0	0.0	50	215.2	1317.8
P	1315.5	1381.7	0.0	0.0	0.0	34	147.1	1322.0
TOTAL	1314.0	1372.8	1196.4	0.0	0.0	89	189.8	1321.3

TOATE CATEGORIILE								
CONFORMAȚIE	PREȚ MEDIU (RON / 100 kg)					NUMĂR CARCASE	TOTAL	
	GRĂSIMI						GREUTATE MEDIE	PREȚ MEDIU (RON / 100 kg)
	1	2	3	4	5			
E	0.0	0.0	0.0	0.0	0.0	0	0.0	0.0
U	1907.2	1547.3	1293.6	0.0	0.0	12	411.4	1530.7
R	1391.2	1294.9	1288.9	1159.1	1305.0	119	325.8	1307.6
O	1300.4	1298.1	1222.8	1288.7	1266.4	691	275.3	1280.1
P	1120.6	1151.6	1172.5	0.0	0.0	421	208.9	1134.9
TOTAL	1238.3	1271.1	1226.9	1233.7	1278.8	1243	259.0	1247.6

(*) Pentru calcularea prețurilor medii au fost luate în considerare doar bovinele cumparate de către abatoare



**Raport prețuri de piață din România versus prețuri de piață comunitare
conform Art.7 Regulamentul de punere în aplicare (UE) 2017/1184 al Comisiei din 20 aprilie 2017**

Săptămâna: 10

din: 02/03/20

până în: 08/03/20

CATEGORIA	CLASA	PREȚ MEDIU			PREȚ RO /PREȚ COMUNITAR (%)
		ROMANIA		UE	
		RON / 100 kg	€ / 100 kg	€ / 100 kg	
Z	U2	0.00	0.00	413.37	
Z	U3	0.00	0.00	400.00	
Z	R2	1352.00	281.06	387.98	-27.56
Z	R3	0.00	0.00	381.82	
Z	O2	1366.89	284.15	344.73	-17.57
Z	O3	1196.44	248.72	343.13	-27.51
Z		1342.19	279.02	372.50	-25.10
A	U2	1547.34	321.67	396.37	-18.85
A	U3	1548.00	321.80	381.24	-15.59
A	R2	1419.56	295.10	361.15	-18.29
A	R3	1497.14	311.23	362.99	-14.26
A	O2	1389.01	288.75	323.20	-10.66
A	O3	1474.16	306.45	335.19	-8.57
A		1416.52	294.47	364.70	-19.26
B	R3	1429.78	297.23	311.09	-4.46
C	U2	0.00	0.00	392.36	
C	U3	0.00	0.00	397.45	
C	U4	0.00	0.00	384.64	
C	R3	1214.72	252.52	371.45	-32.02
C	R4	0.00	0.00	372.92	
C	O3	0.00	0.00	344.49	
C	O4	1260.00	261.93	356.83	-26.60
C		1215.75	252.73	366.90	-31.12
D	R3	1127.59	234.41	342.08	-31.48
D	R4	1159.14	240.97	310.23	-22.33
D	O2	1203.97	250.28	264.02	-5.20
D	O3	1187.17	246.79	284.19	-13.16
D	O4	1243.41	258.48	288.96	-10.55
D	P2	1090.05	226.60	229.71	-1.35
D	P3	1097.23	228.10	260.34	-12.38
D		1157.45	240.61	278.83	-13.71
E	U2	0.00	0.00	430.92	
E	U3	1496.00	310.99	417.77	-25.56
E	R2	1312.25	272.79	371.05	-26.48
E	R3	1487.04	309.13	370.74	-16.62
E	R4	0.00	0.00	351.75	
E	O2	1369.77	284.75	297.61	-4.32
E	O3	1332.83	277.07	315.51	-12.18
E	O4	0.00	0.00	340.69	
E		1371.49	285.11	368.05	-22.53
TOATE CATEGORIILE		1247.70	259.37	336.42	-22.90

(*) CATEGORII ȘI CLASE DE REFERINȚĂ ÎN UE28: Z3, AR3, CR3, DO3 ȘI ER3



**CARCASE DE CARCASE DE BOVINE CU VÂRSTA DE 8 LUNI SAU MAI MULT LA INTRAREA ÎN ABATOR
CONFORM ART.7 REGULAMENTUL DE PUNERE ÎN APLICARE (UE) 2017/1184 AL COMISIEI DIN 20 APRILIE 2017**

Cotații naționale (RON / 100 kg)	SĂPT 10 / 2020	VARIAȚIE		
		1 SĂPT	1 AN	Medie 5 ani (15 - 19)
Tăurași "A"	1,416.52	1.89%	4.81%	13.97%
Vaci "D"	1,157.45	0.17%	1.83%	15.56%
Vițele "E"	1,371.49	1.72%	7.87%	20.48%

Prețuri medii europene (€ / 100 kg)	SĂPT 10 / 2020			VARIAȚIE					
				1 SĂPT			1 AN		
	A	D	E	A	D	E	A	D	E
UE27	364.70	278.83	368.04	-0.28%	0.56%	0.46%	-1.42%	-1.07%	-3.03%
Franța	386.66	309.58	402.66	-0.39%	0.93%	0.04%	-1.03%	-2.90%	-1.53%
Germania	370.71	282.01	333.86	-0.54%	0.68%	0.00%	-0.07%	4.19%	-1.07%
Italia	423.57	232.98	445.59	0.72%	-2.65%	3.26%	0.18%	-8.18%	-0.76%
Țările de Jos	358.90	277.22	272.77	4.14%	0.87%	3.88%	-0.75%	0.64%	-9.69%
Polonia	298.69	250.86	303.42	-0.81%	1.17%	-0.18%	-5.10%	-2.45%	-2.19%
România	294.47	240.61	285.11	1.86%	0.14%	1.57%	3.38%	0.44%	6.39%
Ungaria	241.05	182.69	183.39	-1.54%	0.49%	1.54%	-4.88%	-9.56%	-14.83%

PREȚ MEDIU PONDERAT LA INTRAREA ÎN ABATOR - CARCASE DE TĂURAȘI (A)

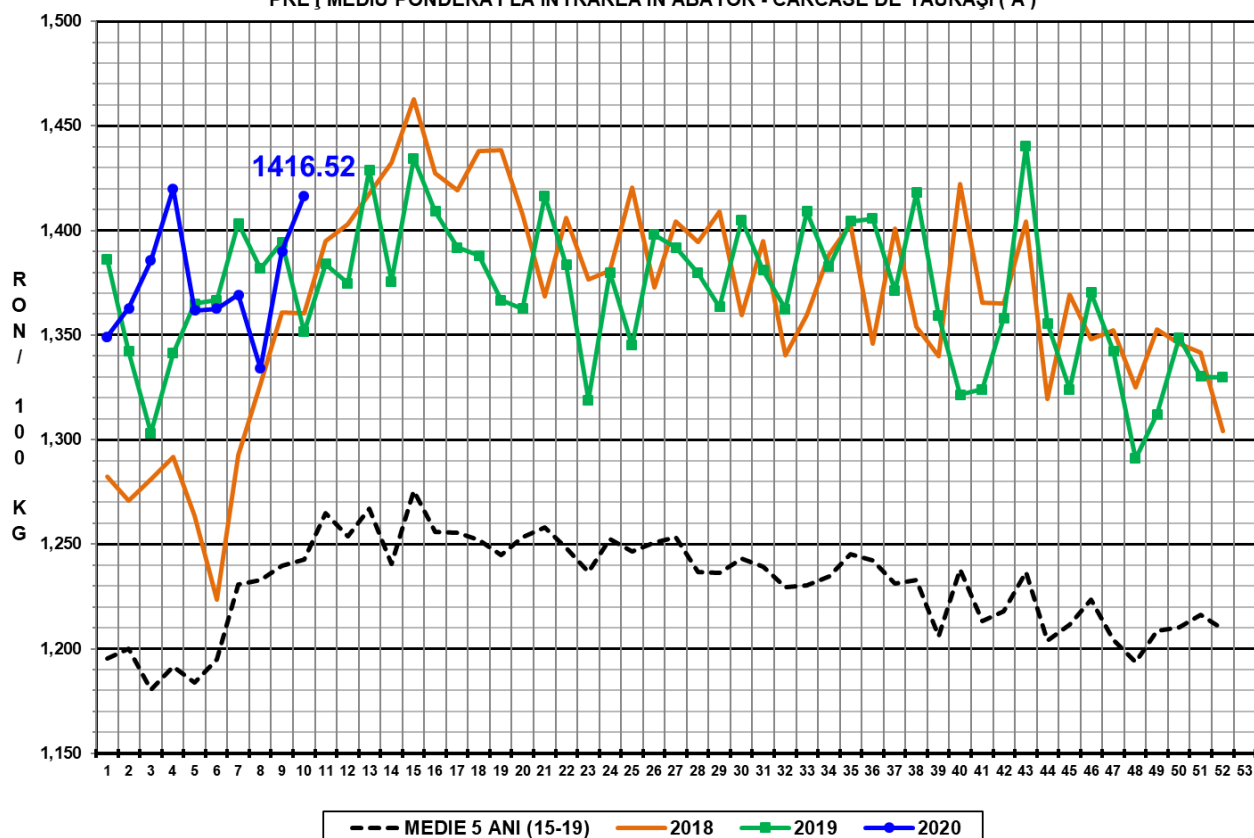

PREȚ MEDIU PONDERAT LA INTRAREA ÎN ABATOR - CARCASE DE VACI (D)

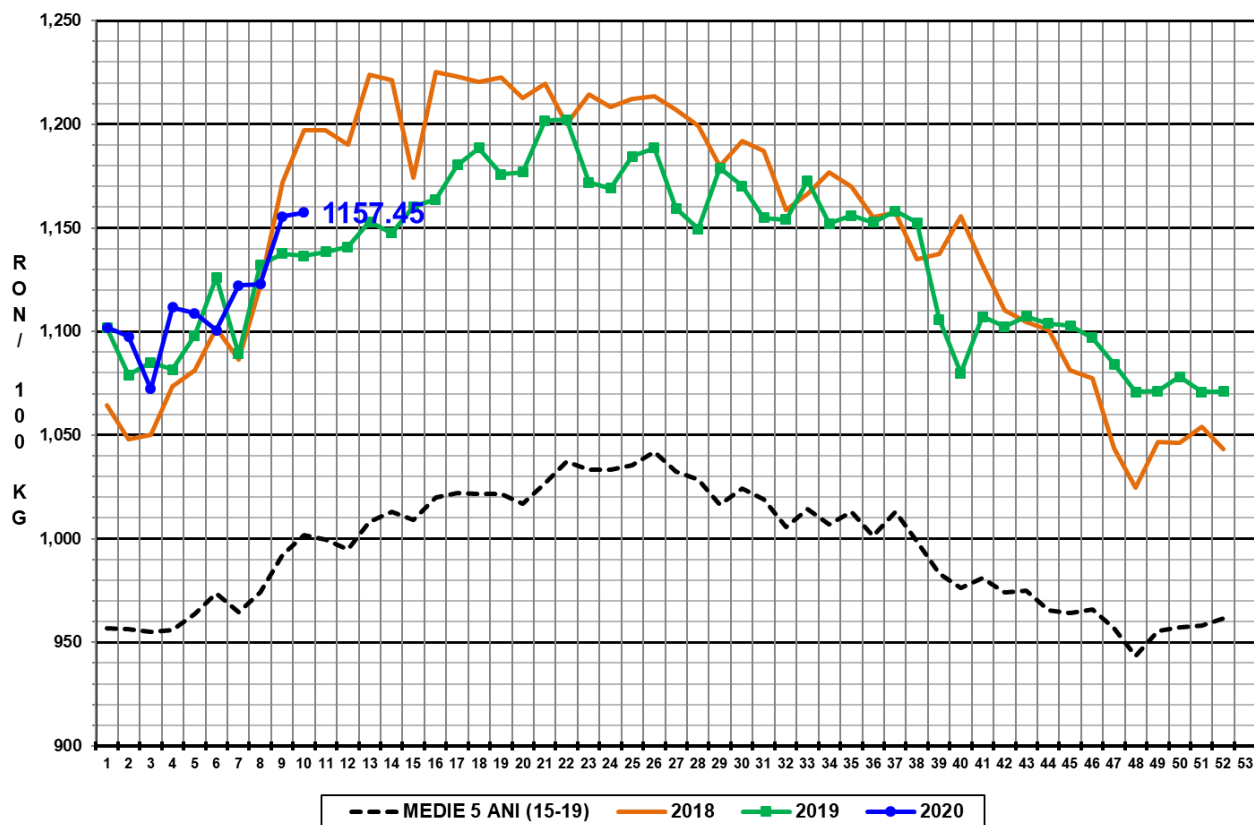

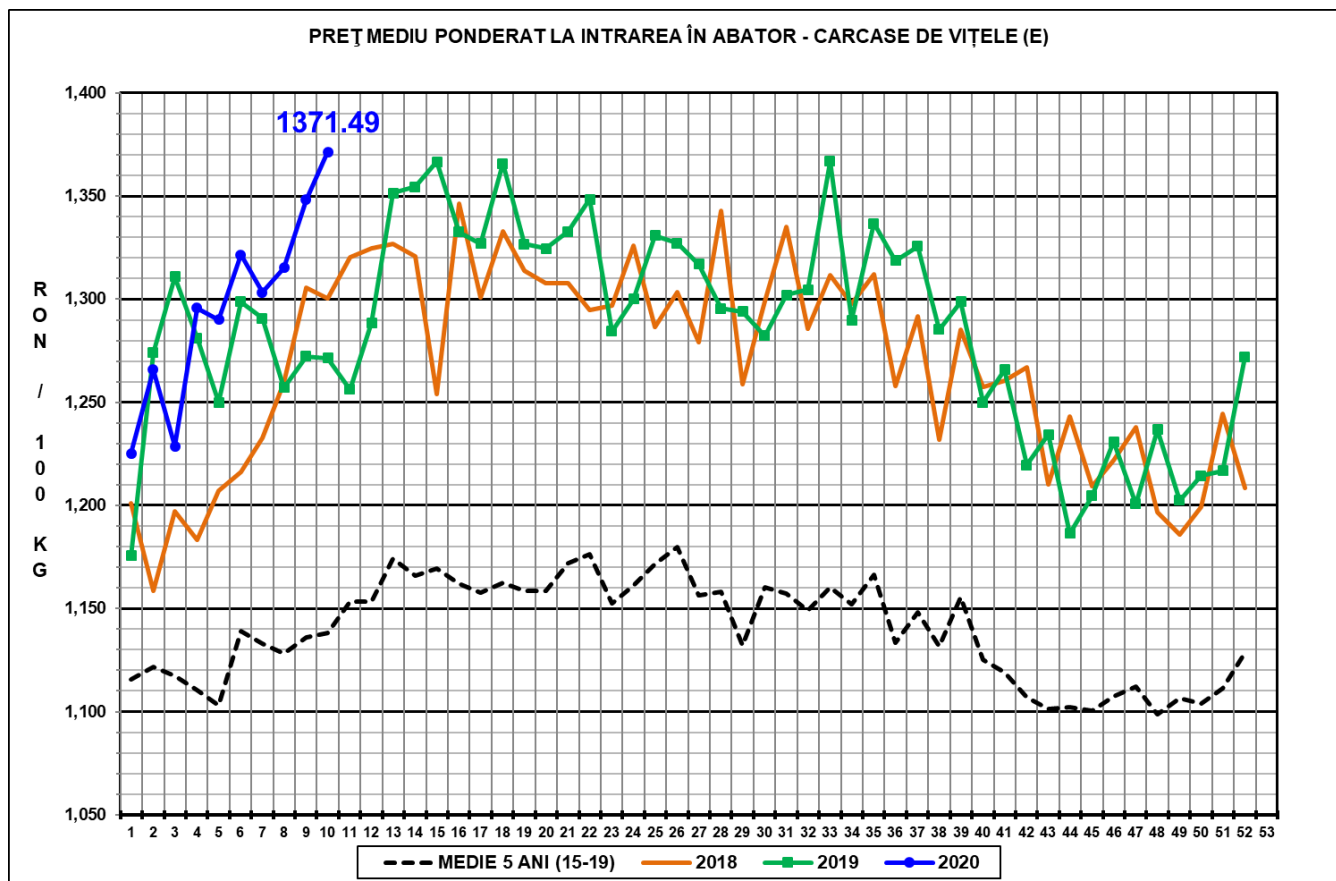

N.B. Prețurile medii ponderate săptămânale au fost calculate după cum urmează:

1. În toate cazurile de la paginile 1 - 3 și în cazul „per combinație categorie, clasă de conformație și grad de acoperire cu grăsime” de la pagina 4, au fost aplicate ponderi „real time”, care constau în greutatea individuală în viu, sau în carcasă ale bovinelor. Prețul mediu ponderat săptămânal (în viu sau în carcasă) este egal cu suma produselor dintre prețul individual (în viu sau în carcasă) și greutatea individuală (în viu sau în carcasă) împărțită la suma ponderilor (greutățile în viu sau în carcasă).

2. În cazul „per categorie” de la paginile 4 - 7, au fost aplicate ponderi bazate pe „cifrele istorice” comunicate de statele membre privind distribuția în clasele SEUROP.