

Prețul de piață al porcilor la intrarea în abator

Săptămâna 10 (2 - 8 martie 2020)

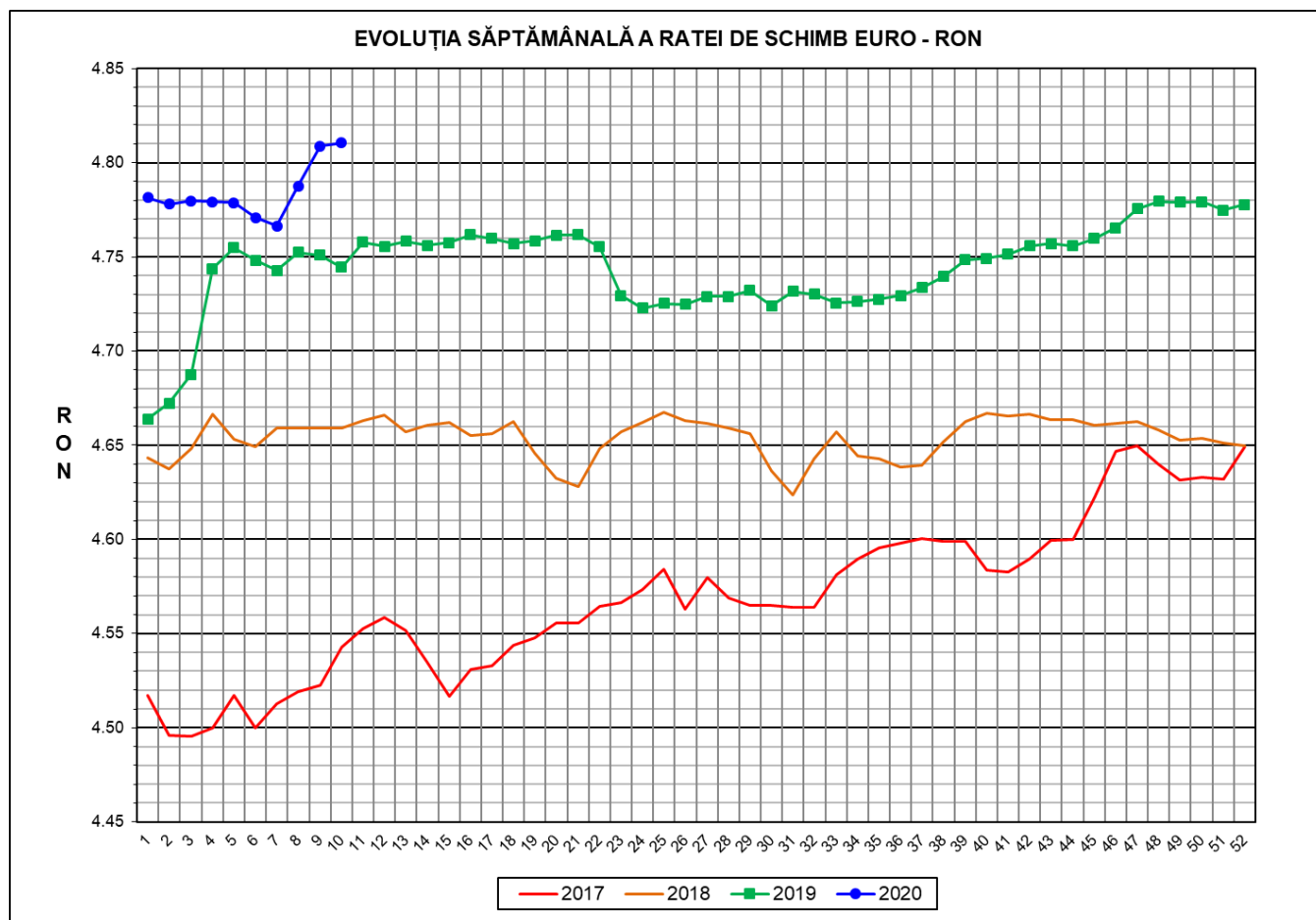

| RATA DE SCHIMB EURO - RON | | | |
|----------------------------------|-----------------|---------------|--------------|
| SĂPT 10 / 2020 | VARIAȚIE | | |
| | 1 SĂPT | 4 SĂPT | 1 AN |
| 1€ = 4.8104 RON | 0.04% | 0.83% | 1.39% |



**SITUAȚIA CARCASELOR DE PORCINE CLASIFICATE
ÎN FUNCȚIE DE PROVENIENȚA PORCILOR SACRIFICAȚI
IN SĂPTĂMÂNA 2 - 8 MARTIE 2020**

| | | NUMĂR CARCASE | % DIN TOTAL |
|---|--|------------------|---------------|
| PROVENIENȚĂ PORCI SACRIFICAȚI | TRANZACȚII COMERCIALE ÎNTRE ABATOARE ȘI FURNIZORI | 39,356 | 59.95 |
| | FERME PROPRII ALE ABATOARELOR | 21,778 | 33.17 |
| | PRESTĂRI SERVICII | 4,517 | 6.88 |
| TOTAL CARCASE CLASIFICATE CU GREUTATEA CALDĂ 50 - 120 KG | | 65,651 | 100.00 |
| DIN CARE DIN COMERȚ INTRACOMUNITAR | | 2,928 | 4.46 |

Situația porcilor proveniți din tranzacții comerciale
între abatoare și furnizori care fac obiectul raportării prețurilor
în săptămâna 2 - 8 martie 2020

| Tip preț la intrarea în abator | | Carcase cu greutatea caldă 60 - 120 kg | | | |
|---|------------|--|---------------------------------------|----------|---------------------------------------|
| | | SEUROP | | d.c. S+E | |
| | | nr | % din total carcase clasificate | nr | % din total carcase clasificate |
| De bază pentru 56% carne macră | în carcasă | 620 | 0.9% | 565 | 0.9% |
| | în viu | 3,372 | 5.1% | 3,060 | 4.7% |
| Forfetar în viu | | 35,239 | 53.7% | 33,553 | 51.1% |
| Total | | 39,231 | 59.8% | 37,178 | 56.6% |

Carcase incluse în raportul național de prețuri pentru DG AGRI



Prețul de piață al porcilor în săptămâna 2 - 8 martie 2020

| Clasa | % carne macră | Număr porci | % din total porci | Procent mediu carne macră | Greutate medie (kg) | | Preț mediu (RON / 100 kg) | |
|--------------|---------------|---------------|-------------------|---------------------------|---------------------|--------------------|---------------------------|--------------------|
| | | | | | vie | carcasă caldă - 2% | viu | carcasă caldă - 2% |
| S | ≥ 60 | 23,301 | 59.39 | 62.5 | 112.0 | 86.7 | 722.31 | 932.89 |
| E | 55 - 59.9 | 13,877 | 35.37 | 58.2 | 115.0 | 89.2 | 716.52 | 924.07 |
| U | 50 - 54.9 | 1,848 | 4.71 | 53.3 | 119.7 | 93.2 | 691.99 | 888.09 |
| ROP | < 50 | 205 | 0.52 | 47.0 | 119.3 | 92.6 | 691.93 | 891.39 |
| TOTAL | | 39,231 | 100.00 | 60.4 | 113.5 | 87.9 | 718.56 | 927.26 |

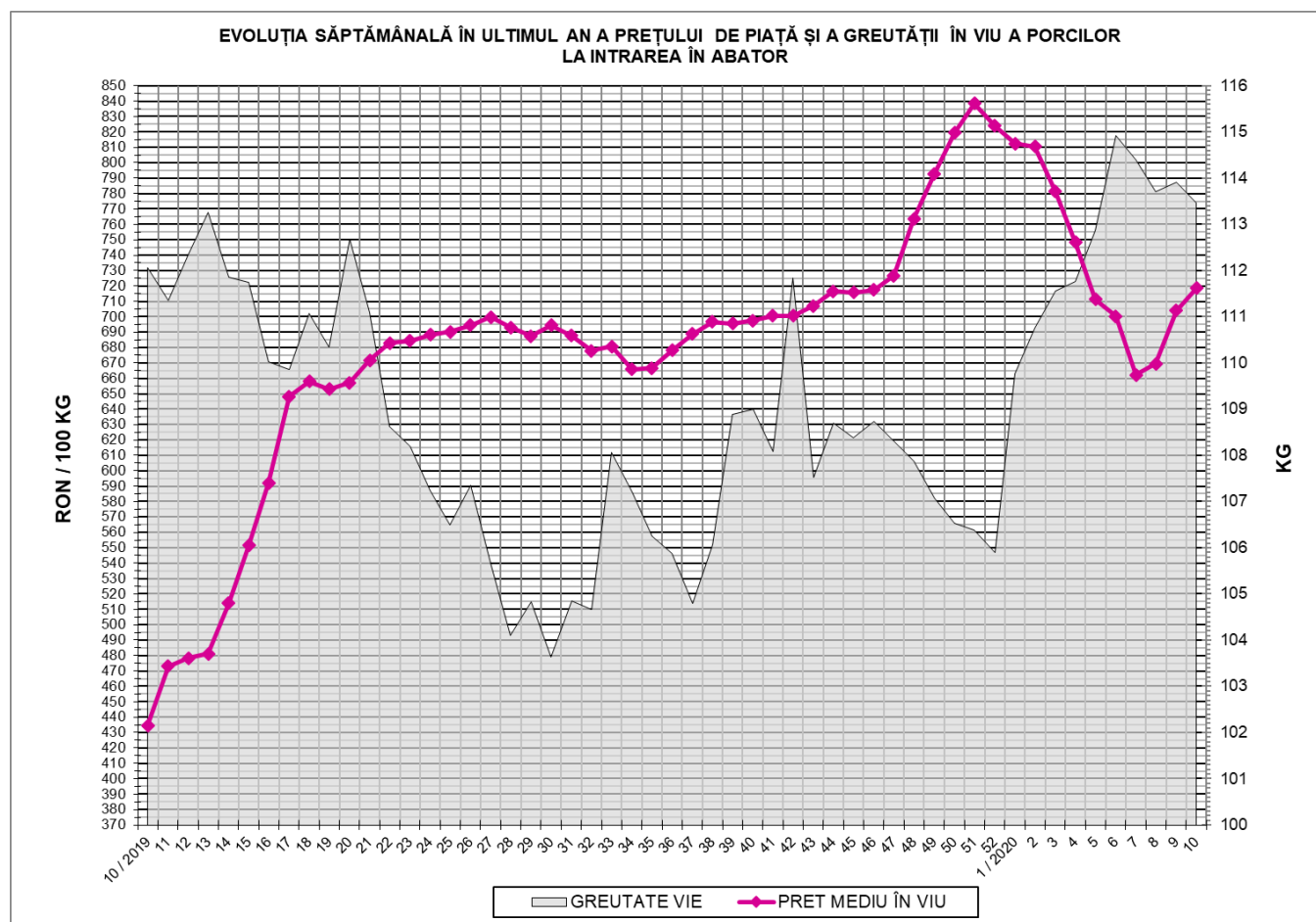

EVOLUȚIA SĂPTĂMÂNALĂ A PREȚULUI DE PIAȚĂ ÎN VIU AL PORCILOR ÎN ROMÂNIA (1)

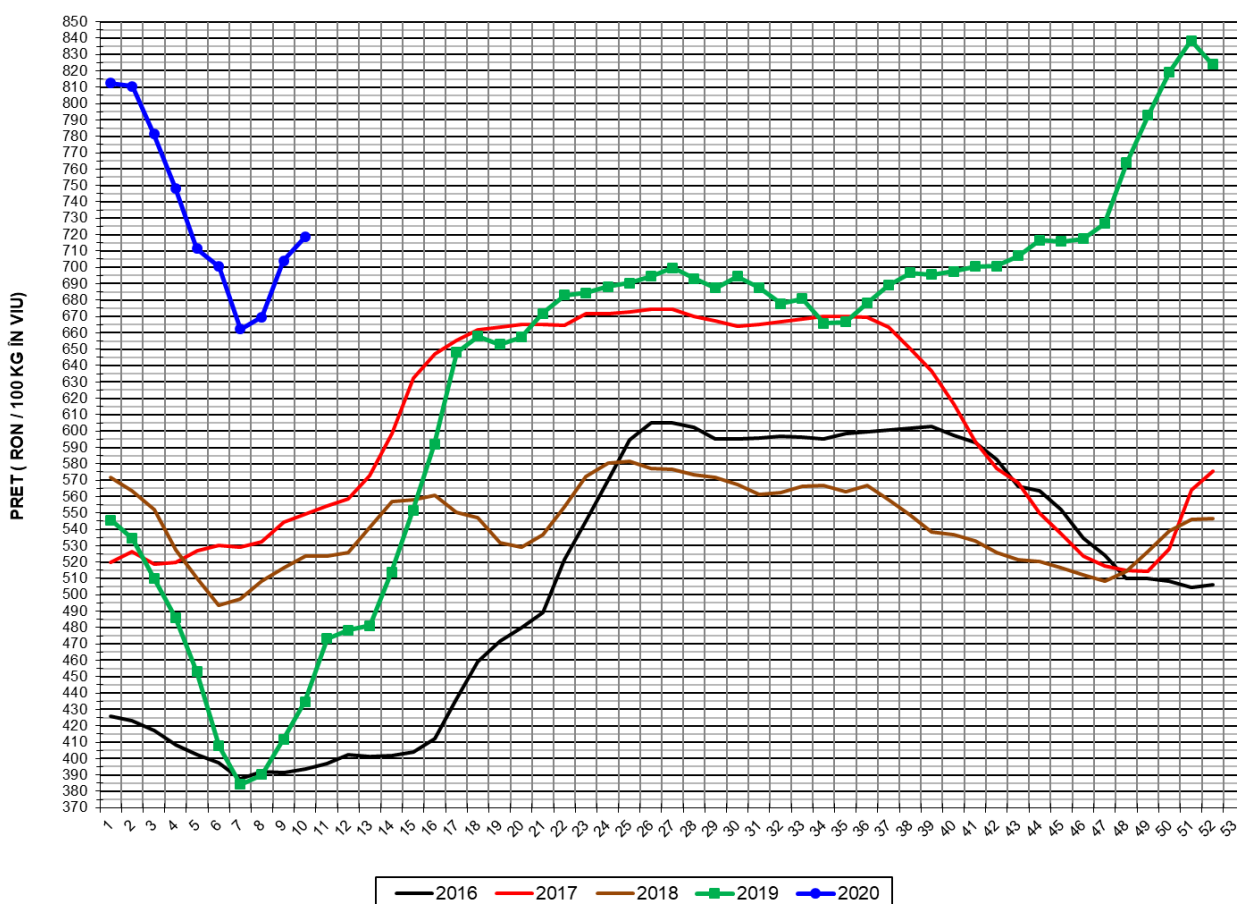

| PREȚ ÎN VIU | | | |
|----------------|----------|--------|--------|
| SĂPT 10 / 2020 | VARIAȚIE | | |
| | 1 SĂPT | 4 SĂPT | 1 AN |
| 718.56 RON | 2.06% | 2.59% | 65.29% |

EVOLUȚIA SĂPTĂMÂNALĂ A PREȚULUI DE PIAȚĂ ÎN VIU AL PORCILOR ÎN ROMÂNIA (2)

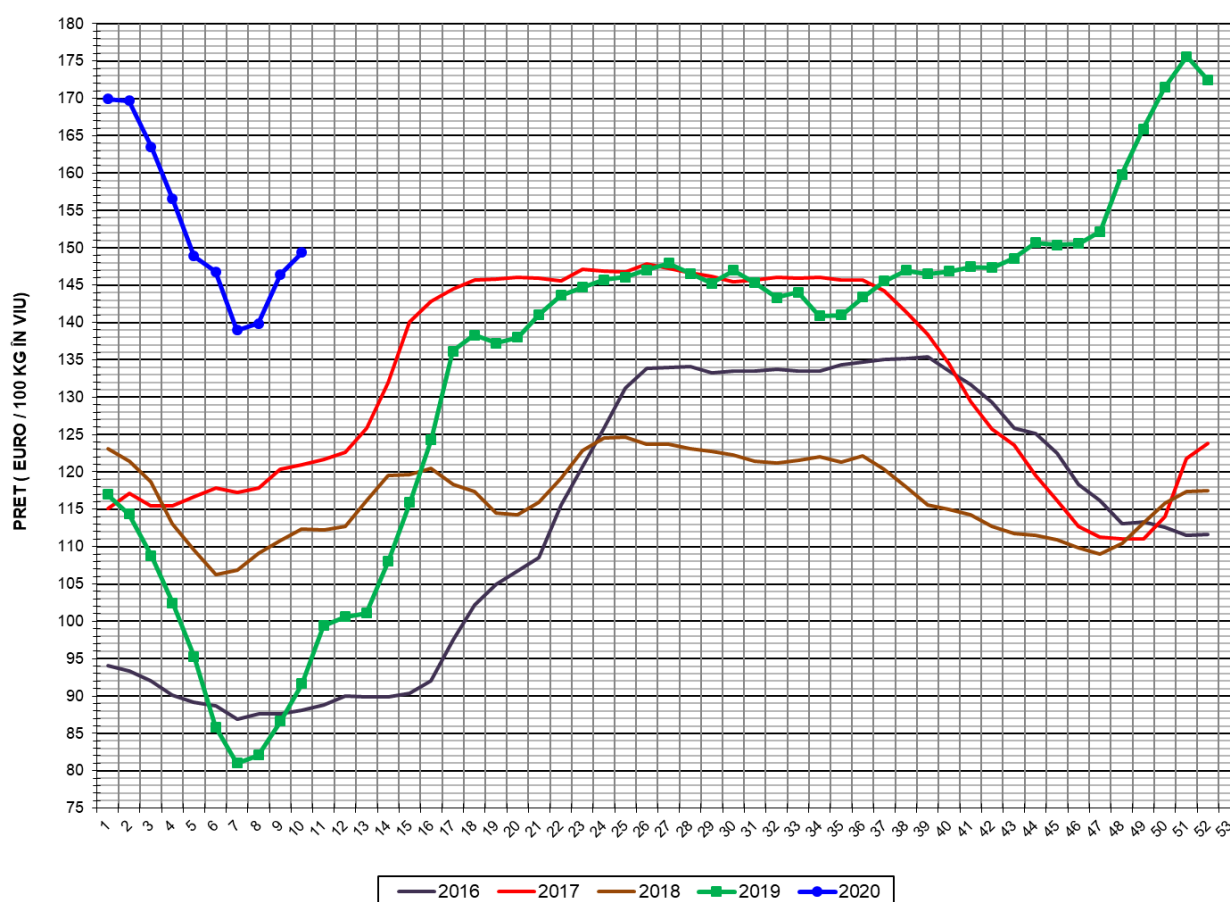

| PREȚ ÎN VIU | | | |
|----------------|----------|--------|--------|
| SĂPT 10 / 2020 | VARIAȚIE | | |
| | 1 SĂPT | 4 SĂPT | 1 AN |
| 149.38 € | 2.02% | 1.75% | 63.02% |



PREȚUL PE PROCENT CARNE MACRĂ AL PORCILOR
ÎN SĂPTĂMÂNA 2 - 8 MARTIE 2020

| % CARNE MACRĂ | | NUMĂR PORCI | % CUMULATIV DIN TOTAL PORCI | GREUTATE (KG) | | PREȚ MEDIU (RON/ 100 KG) | |
|------------------------|-------|----------------|-----------------------------------|---------------|-----------------------|--------------------------|-----------------------|
| NIVEL GRILA PREȚURI | MEDIE | | | VIE | CARCASA CALDĂ - 2% | VIU | CARCASA CALDĂ - 2% |
| ≥64 | 65.3 | 4,760 | 12.13 | 113.18 | 87.68 | 695.65 | 897.89 |
| 63 | 63.4 | 3,270 | 20.47 | 111.70 | 86.60 | 728.22 | 939.35 |
| 62 | 62.4 | 4,639 | 32.29 | 110.72 | 85.71 | 730.68 | 943.85 |
| 61 | 61.5 | 5,335 | 45.89 | 111.96 | 86.64 | 729.39 | 942.59 |
| 60 | 60.5 | 5,297 | 59.39 | 112.21 | 86.83 | 728.51 | 941.43 |
| 59 | 59.5 | 4,646 | 71.24 | 113.65 | 88.07 | 724.15 | 934.47 |
| 58 | 58.5 | 3,877 | 81.12 | 115.11 | 89.05 | 718.20 | 928.41 |
| 57 | 57.5 | 2,590 | 87.72 | 115.75 | 89.93 | 715.91 | 921.48 |
| 56 | 56.5 | 1,707 | 92.07 | 116.09 | 90.25 | 703.92 | 905.48 |
| 55 | 55.5 | 1,057 | 94.77 | 117.43 | 91.24 | 699.59 | 900.36 |
| 54 | 54.5 | 725 | 96.61 | 119.76 | 93.24 | 694.53 | 892.09 |
| 53 | 53.5 | 506 | 97.90 | 118.26 | 92.10 | 697.36 | 895.48 |
| 52 | 52.5 | 303 | 98.68 | 120.57 | 94.08 | 691.39 | 886.09 |
| 51 | 51.5 | 184 | 99.15 | 120.02 | 93.86 | 680.66 | 870.33 |
| ≤50 | 48.3 | 335 | 100.00 | 120.26 | 93.42 | 685.23 | 882.09 |
| MEDIE | 60.4 | 39,231 | 100.00 | 113.46 | 87.93 | 718.56 | 927.26 |

Culorile de fond ale rândurilor din tabelul de mai sus au legătură cu grila de prețuri.

EVOLUȚIA SĂPTĂMÂNALĂ A PREȚULUI DE PIAȚĂ AL CARCASELOR - CLASELE "S" & "E" ÎN ROMÂNIA (1)

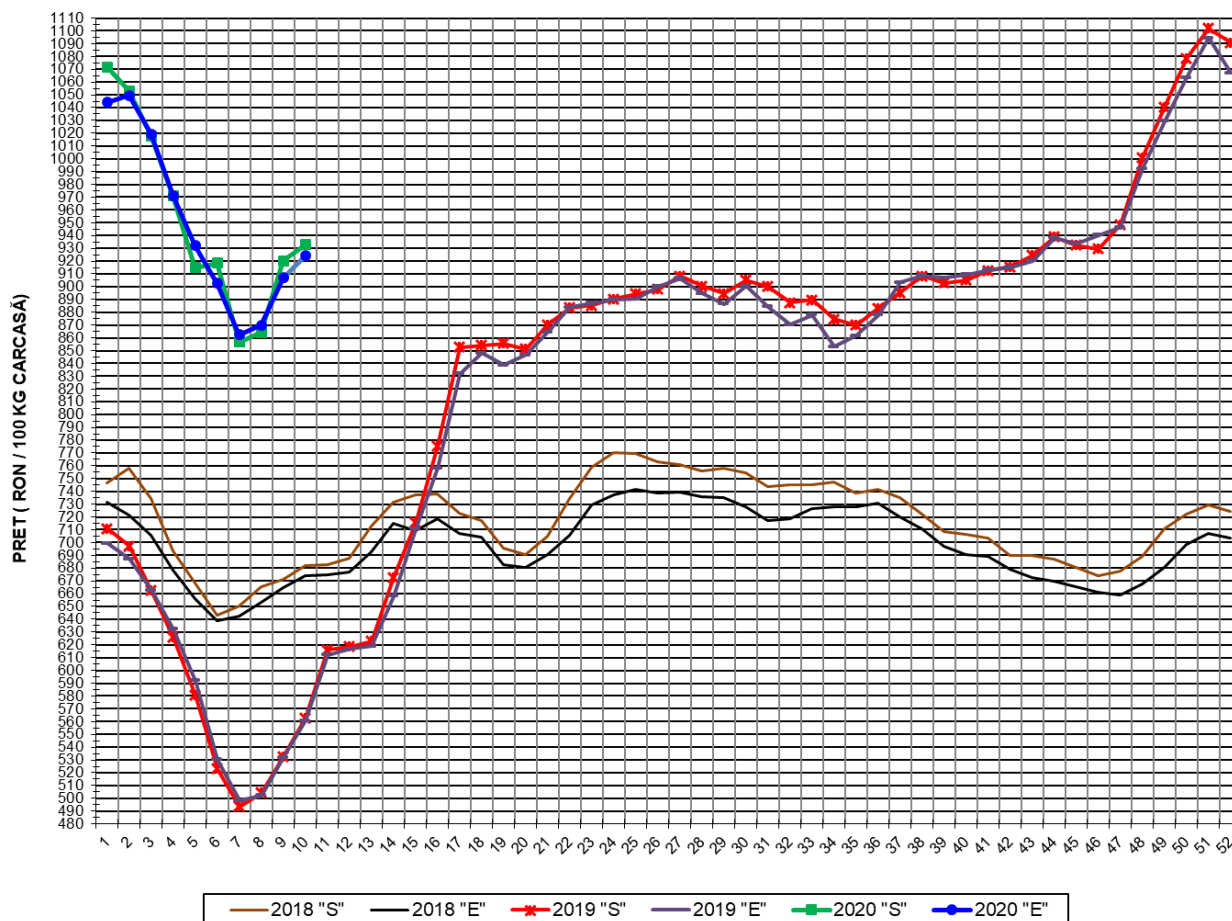

**PREȚ NAȚIONAL CARCASE
CALITATEA STANDARD - CLASELE "S"&"E"**

| CLASA | PREȚ SĂPT 10 / 2020 | VARIAȚIE | | |
|-------|------------------------|----------|--------|--------|
| | | 1 SĂPT | 4 SĂPT | 1 AN |
| S | 932.89 RON | 1.38% | 1.57% | 65.73% |
| E | 924.07 RON | 1.89% | 2.36% | 64.77% |

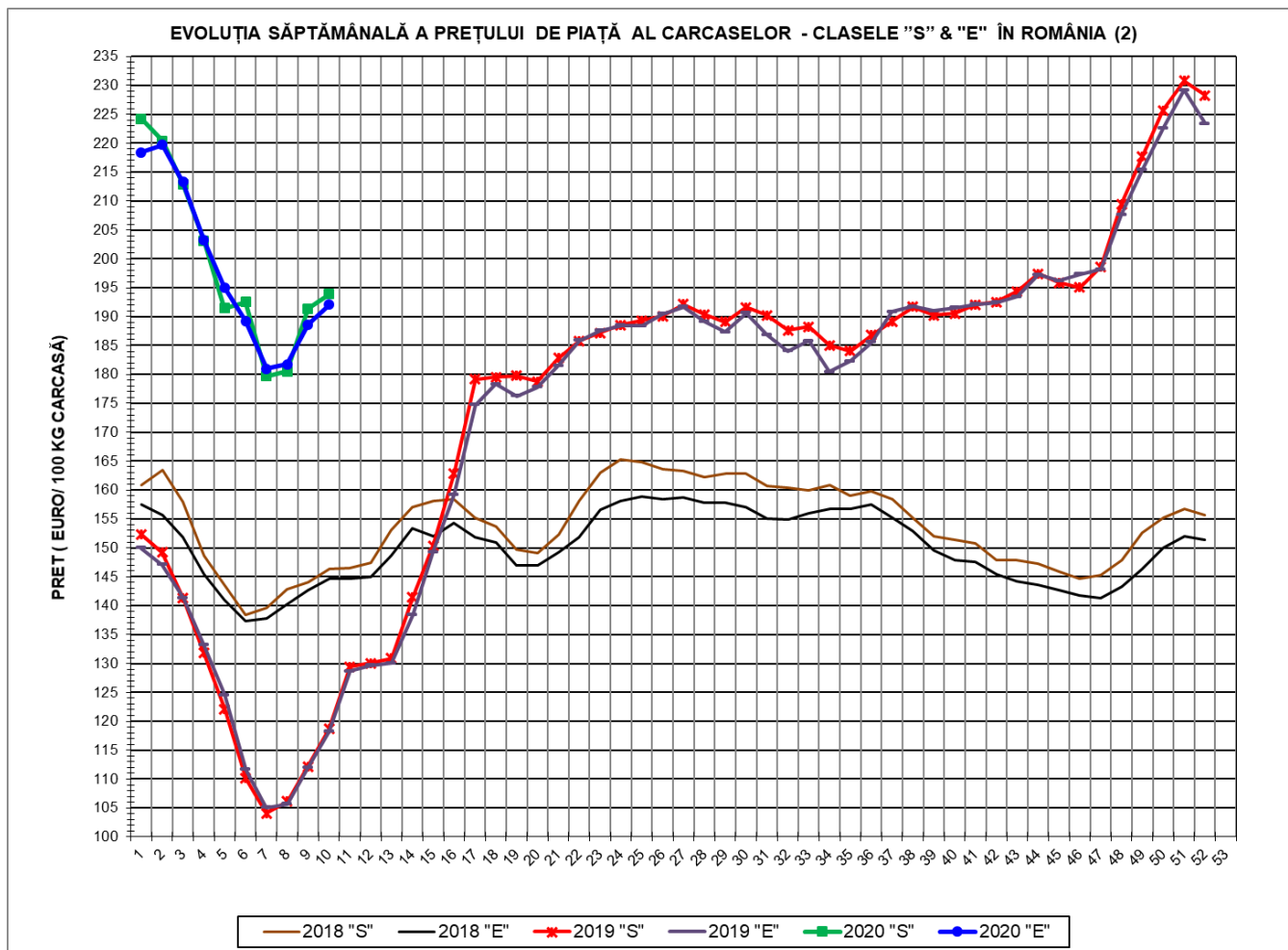

| PREȚ NAȚIONAL CARCASE | | | | |
|---|--------------------------------|-----------------|---------------|---------------|
| CALITATEA STANDARD - CLASELE "S"&"E" | | | | |
| CLASA | PREȚ SAPT 10 / 2020 | VARIAȚIE | | |
| | | 1 SĂPT | 4 SĂPT | 1 AN |
| S | 193.93 € | 1.34% | 0.73% | 63.46% |
| E | 192.10 € | 1.86% | 1.52% | 62.51% |



% PREȚ DE PIAȚĂ ÎN ROMÂNIA ȘI ÎN UE27 vs PRAGUL (PREȚUL) DE REFERINȚĂ UE27

| SAPTAMANA | PREȚ (EUR) | | | | | % PREȚ vs PRAGUL (PREȚUL) DE REFERINȚĂ UE27 (*) | | | | |
|-----------|------------|--------|-----------|--------|--------|---|---------|-----------|---------|---------|
| | ROMÂNIA | | | UE28 | | ROMÂNIA | | | UE28 | |
| | "S" | "E" | "S" + "E" | "S" | "E" | "S" | "E" | "S" + "E" | "S" | "E" |
| 36 / 2019 | 186.78 | 185.60 | 186.33 | 184.48 | 181.37 | 123.75% | 122.96% | 123.45% | 122.22% | 120.16% |
| 37 | 189.19 | 190.82 | 189.79 | 184.63 | 182.15 | 125.34% | 126.42% | 125.74% | 122.32% | 120.68% |
| 38 | 191.67 | 191.75 | 191.70 | 184.38 | 182.36 | 126.98% | 127.04% | 127.00% | 122.16% | 120.82% |
| 39 | 190.19 | 191.03 | 190.51 | 185.35 | 182.25 | 126.01% | 126.56% | 126.22% | 122.80% | 120.75% |
| 40 | 190.57 | 191.52 | 190.92 | 185.45 | 182.60 | 126.25% | 126.89% | 126.49% | 122.87% | 120.98% |
| 41 | 192.06 | 192.13 | 192.09 | 185.28 | 182.70 | 127.24% | 127.29% | 127.26% | 122.75% | 121.04% |
| 42 | 192.49 | 192.47 | 192.48 | 185.16 | 182.89 | 127.53% | 127.52% | 127.52% | 122.68% | 121.17% |
| 43 | 194.37 | 193.42 | 194.02 | 185.13 | 183.03 | 128.77% | 128.15% | 128.54% | 122.65% | 121.26% |
| 44 | 197.43 | 197.24 | 197.36 | 185.35 | 183.35 | 130.80% | 130.68% | 130.75% | 122.80% | 121.47% |
| 45 | 195.90 | 196.19 | 196.01 | 185.63 | 183.80 | 129.79% | 129.98% | 129.86% | 122.98% | 121.77% |
| 46 | 195.04 | 197.30 | 195.88 | 186.52 | 184.61 | 129.22% | 130.72% | 129.77% | 123.57% | 122.31% |
| 47 | 198.62 | 198.20 | 198.47 | 188.97 | 187.74 | 131.59% | 131.31% | 131.49% | 125.20% | 124.38% |
| 48 | 209.47 | 207.67 | 208.81 | 192.99 | 191.96 | 138.78% | 137.58% | 138.34% | 127.86% | 127.17% |
| 49 | 217.76 | 215.44 | 216.82 | 196.67 | 195.53 | 144.27% | 142.73% | 143.65% | 130.30% | 129.55% |
| 50 | 225.67 | 222.54 | 224.41 | 197.93 | 197.22 | 149.51% | 147.44% | 148.68% | 131.13% | 130.66% |
| 51 | 230.81 | 229.21 | 230.21 | 197.12 | 195.98 | 152.92% | 151.86% | 152.52% | 130.60% | 129.84% |
| 52 | 228.29 | 223.38 | 226.34 | 194.29 | 193.68 | 151.24% | 147.99% | 149.95% | 128.72% | 128.32% |
| 1 / 2020 | 224.19 | 218.39 | 221.90 | 193.39 | 192.71 | 148.53% | 144.69% | 147.01% | 128.12% | 127.67% |
| 2 | 220.44 | 219.68 | 220.14 | 191.30 | 188.93 | 146.04% | 145.54% | 145.85% | 126.74% | 125.17% |
| 3 | 212.94 | 213.29 | 213.07 | 185.47 | 184.31 | 141.08% | 141.31% | 141.16% | 122.88% | 122.11% |
| 4 | 203.15 | 203.18 | 203.16 | 182.82 | 182.02 | 134.59% | 134.61% | 134.60% | 121.12% | 120.59% |
| 5 | 191.45 | 195.02 | 192.76 | 182.32 | 182.28 | 126.84% | 129.20% | 127.71% | 120.79% | 120.77% |
| 6 | 192.53 | 189.22 | 191.29 | 183.69 | 184.08 | 127.55% | 125.36% | 126.73% | 121.70% | 121.95% |
| 7 | 179.72 | 180.96 | 180.15 | 184.61 | 185.62 | 119.07% | 119.89% | 119.35% | 122.31% | 122.98% |
| 8 | 180.54 | 181.73 | 180.95 | 188.31 | 188.98 | 119.61% | 120.40% | 119.88% | 124.76% | 125.20% |
| 9 | 191.36 | 188.60 | 190.36 | 192.46 | 192.86 | 126.78% | 124.95% | 126.12% | 127.51% | 127.77% |
| 10 | 193.93 | 192.10 | 193.24 | 195.74 | 195.39 | 128.48% | 127.27% | 128.02% | 129.68% | 129.45% |

(*) 150.939 EUR conform Art. 7 [1] al Reg. [UE] nr. 1308/2013



EVOLUȚIA SĂPTĂMÂNALĂ A PREȚULUI CLASA "E" ÎN UE28 ȘI ÎN CĂTEVA STATE MEMBRE

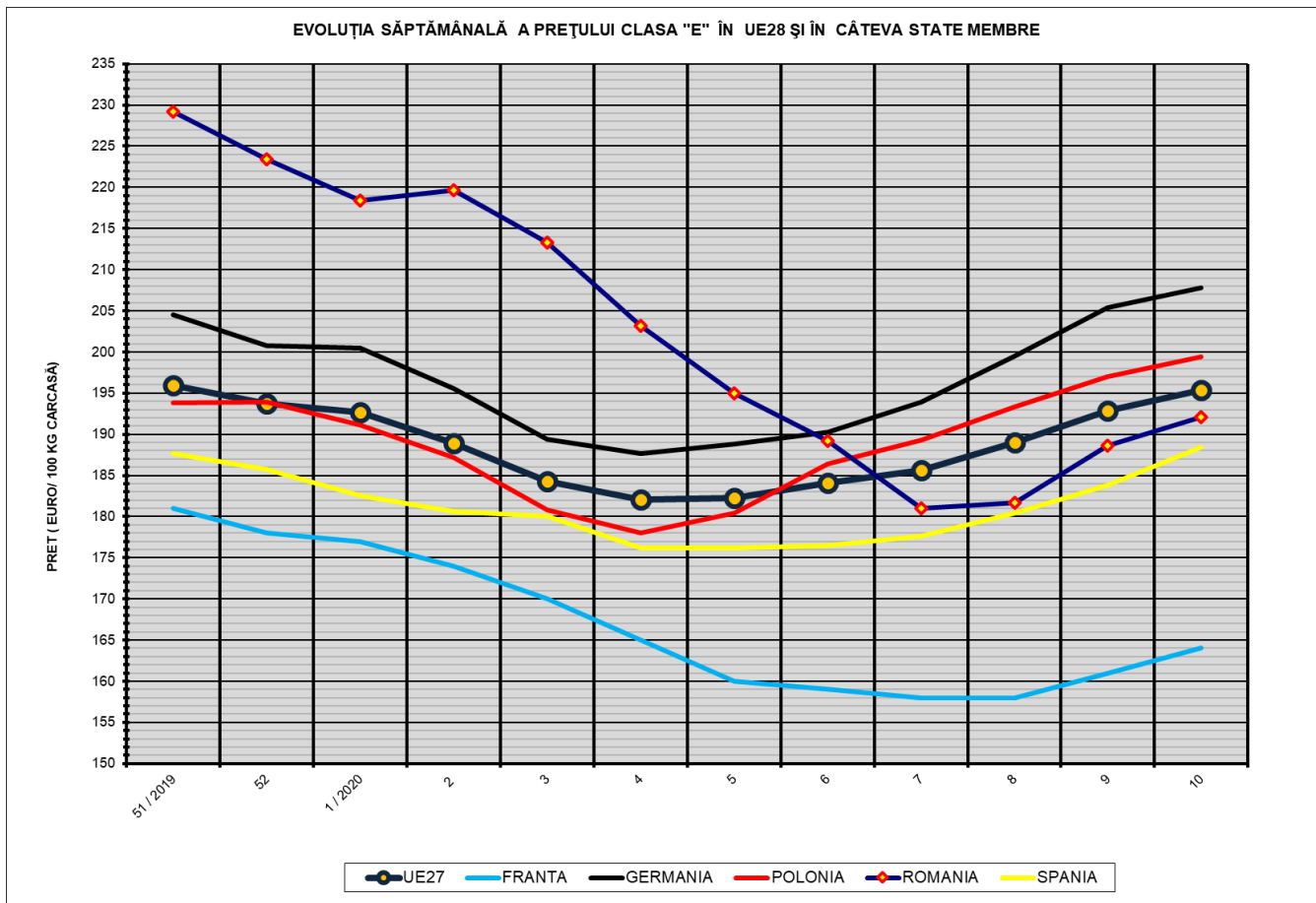

| COMPARAȚII DE PREȚURI | | | | | | | | | | | |
|-----------------------|----------|----------|----------|----------|----------|----------|---------------|---------------|----------------|---------------|-------------|
| SĂPT 10 / 2020 = | UE27 | FR | DE | PL | RO | ES | RO vs UE27 | RO vs FR | RO vs DE | RO vs PL | RO vs ES |
| | 195.39 € | 164.00 € | 207.77 € | 199.41 € | 192.10 € | 188.47 € | -3.29 € -1.7% | 28.10 € 17.1% | -15.67 € -7.5% | -7.31 € -3.7% | 3.63 € 1.9% |



PREȚUL CARCASELOR DIN CLASA "E" ÎN STATELE MEMBRE (FĂRĂ GRECIA, ITALIA, LUXEMBURG, MALTA) VERSUS PREȚUL UE27 ÎN SĂPTĂMÂNA 2 - 8 MARTIE 2020

