

Prețul de piață al porcilor la intrarea în abator

Săptămâna 9 (24 februarie -1 martie 2020)

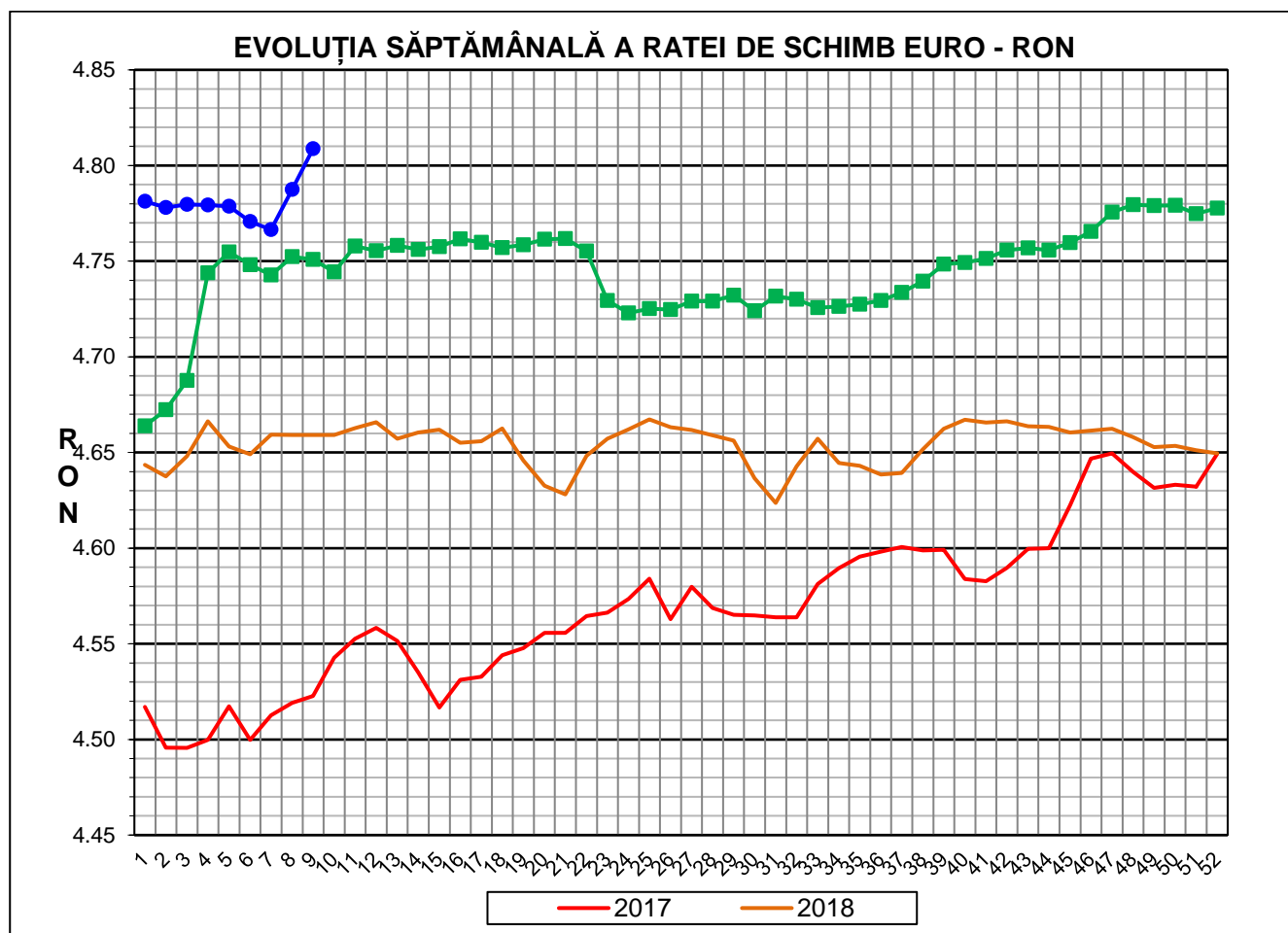

RATA DE SCHIMB EURO - RON			
SĂPT 9 / 2020	VARIAȚIE		
	1 SĂPT	4 SĂPT	1 AN
1€ = 4.8087 RON	0.44%	0.63%	1.22%

**SITUAȚIA CARCASELOR DE PORCINE CLASIFICATE
ÎN FUNCȚIE DE PROVENIENȚA PORCILOR SACRIFICAȚI
ÎN SĂPTĂMÂNA 24 FEBRUARIE - 1 MARTIE 2020**

		NUMĂR CARCASE	% DIN TOTAL
PROVENIENȚĂ PORCI SACRIFICAȚI	TRANZACȚII COMERCIALE ÎNTRE ABATOARE ȘI FURNIZORI	42,194	59.89
	FERME PROPRII ALE ABATOARELOR	20,720	29.41
	PRESTĂRI SERVICII	7,536	10.70
TOTAL CARCASE CLASIFICATE CU GREUTATEA CALDĂ 50 - 120 KG		70,450	100.00
DIN CARE DIN COMERȚ INTRACOMUNITAR		3,674	5.22

Situația porcilor proveniți din tranzacții comerciale
între abatoare și furnizori care fac obiectul raportării prețurilor
în săptămâna 24 februarie - 1 martie 2020

Tip preț la intrarea în abator		Carcase cu greutatea caldă 60 - 120 kg			
		SEUROP		d.c. S+E	
		nr	% din total carcase clasificate	nr	% din total carcase clasificate
De bază pentru 56% carne macră	în carcasă	1,189	1.7%	1,134	1.6%
	în viu	3,845	5.5%	3,450	4.9%
Forfetar în viu		36,959	52.5%	35,035	49.7%
Total		41,993	59.6%	39,619	56.2%

Carcase incluse în raportul național de prețuri pentru DG AGRI



Prețul de piață al porcilor în săptămâna 24 februarie - 1 martie 2020

Clasa	% carne macră	Număr porci	% din total porci	Procent mediu carne macră	Greutate medie (kg)		Preț mediu (RON / 100 kg)	
					vie	carcasă caldă - 2%	viu	carcasă caldă - 2%
S	≥ 60	25,458	60.62	62.5	112.6	86.8	709.22	920.20
E	55 - 59.9	14,161	33.72	58.1	115.3	89.0	699.51	906.92
U	50 - 54.9	2,026	4.82	53.3	118.7	92.4	685.41	880.92
ROP	< 50	348	0.83	46.6	121.9	95.4	638.91	816.85
TOTAL		41,993	100.00	60.5	113.9	87.9	704.08	912.75

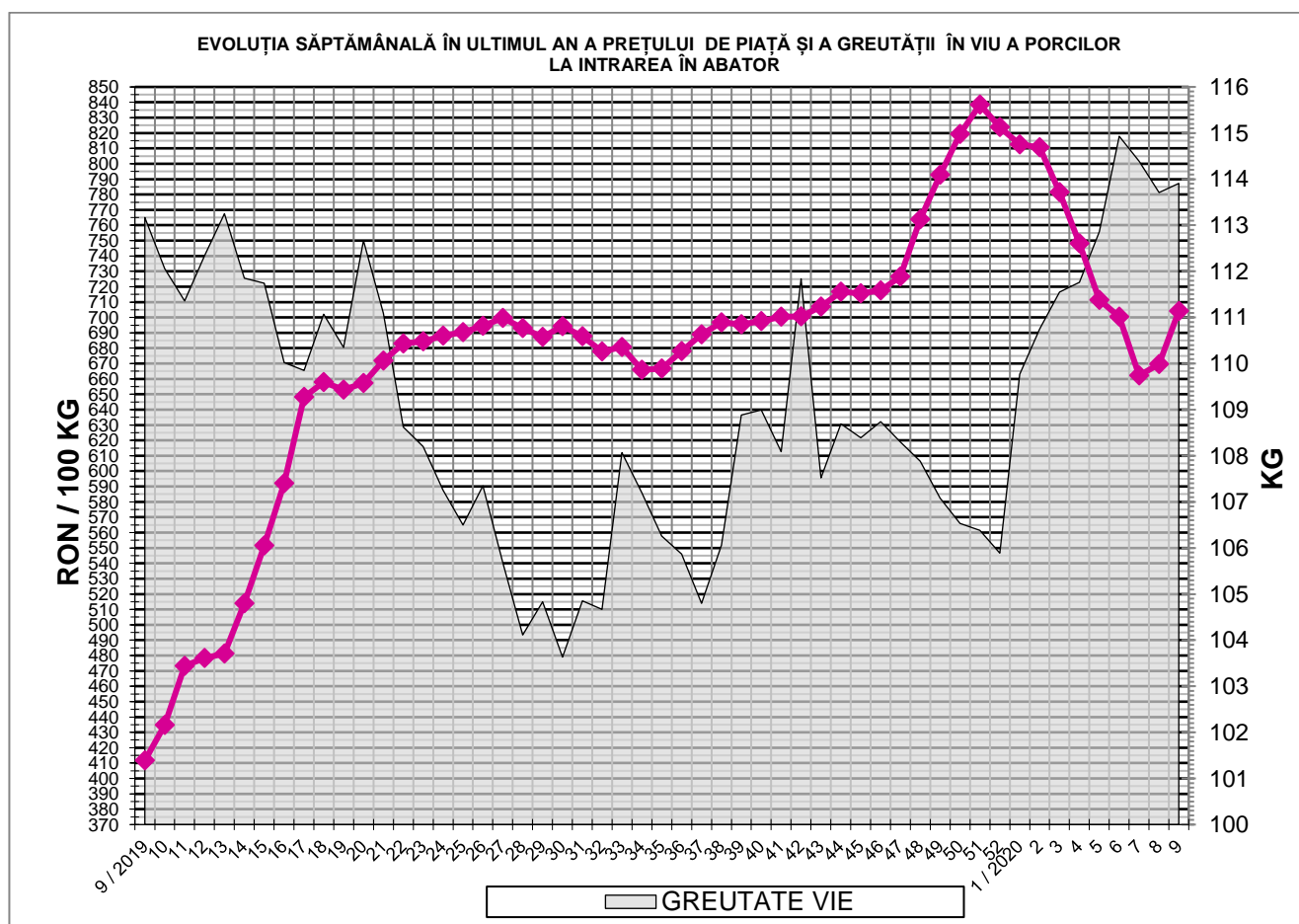

EVOLUȚIA SĂPTĂMÂNALĂ A PREȚULUI DE PIAȚĂ ÎN VIU AL PORCILOR ÎN ROMÂNIA (1)

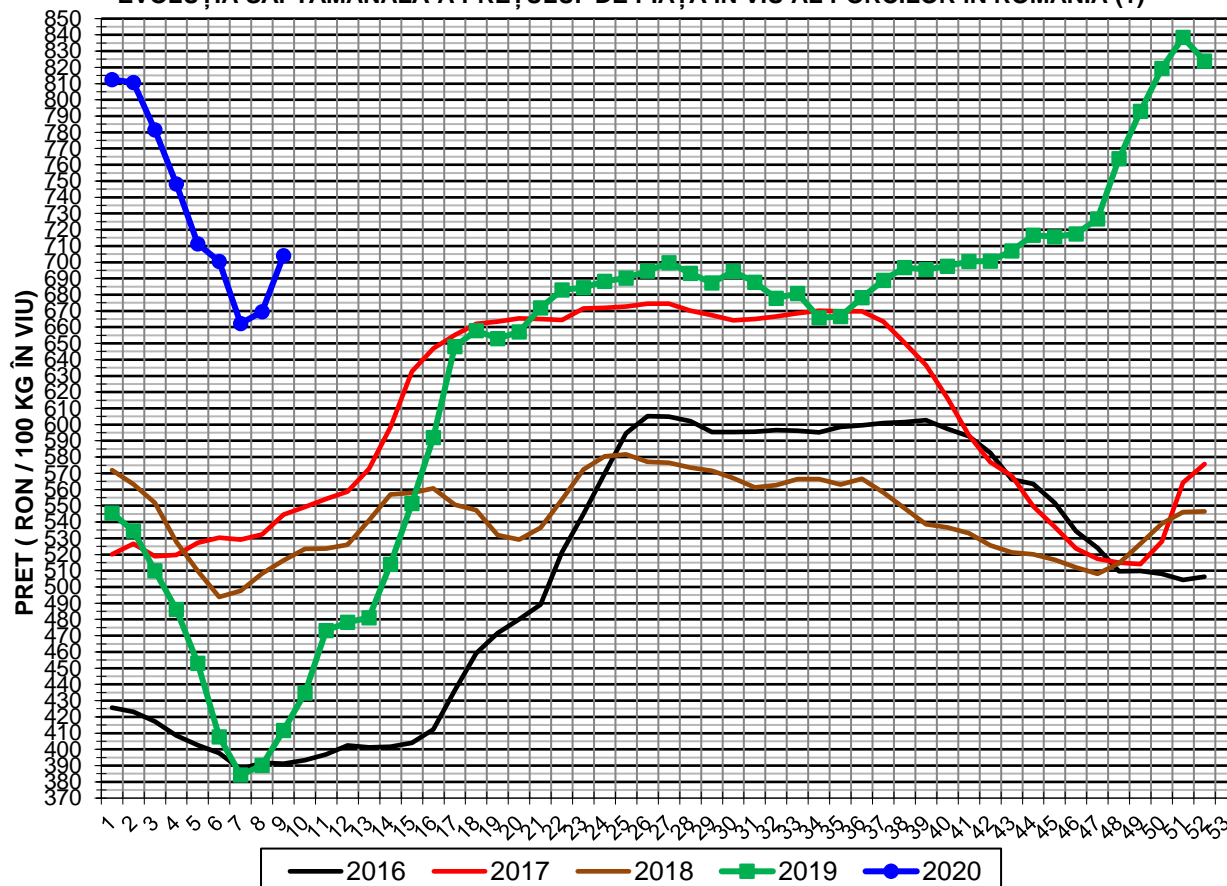

PREȚ ÎN VIU			
SĂPT 9 / 2020	VARIAȚIE		
	1 SĂPT	4 SĂPT	1 AN
704.08 RON	5.16%	-1.02%	71.03%

EVOLUȚIA SĂPTĂMÂNALĂ A PREȚULUI DE PIAȚĂ ÎN VIU AL PORCILOR ÎN ROMÂNIA (2)

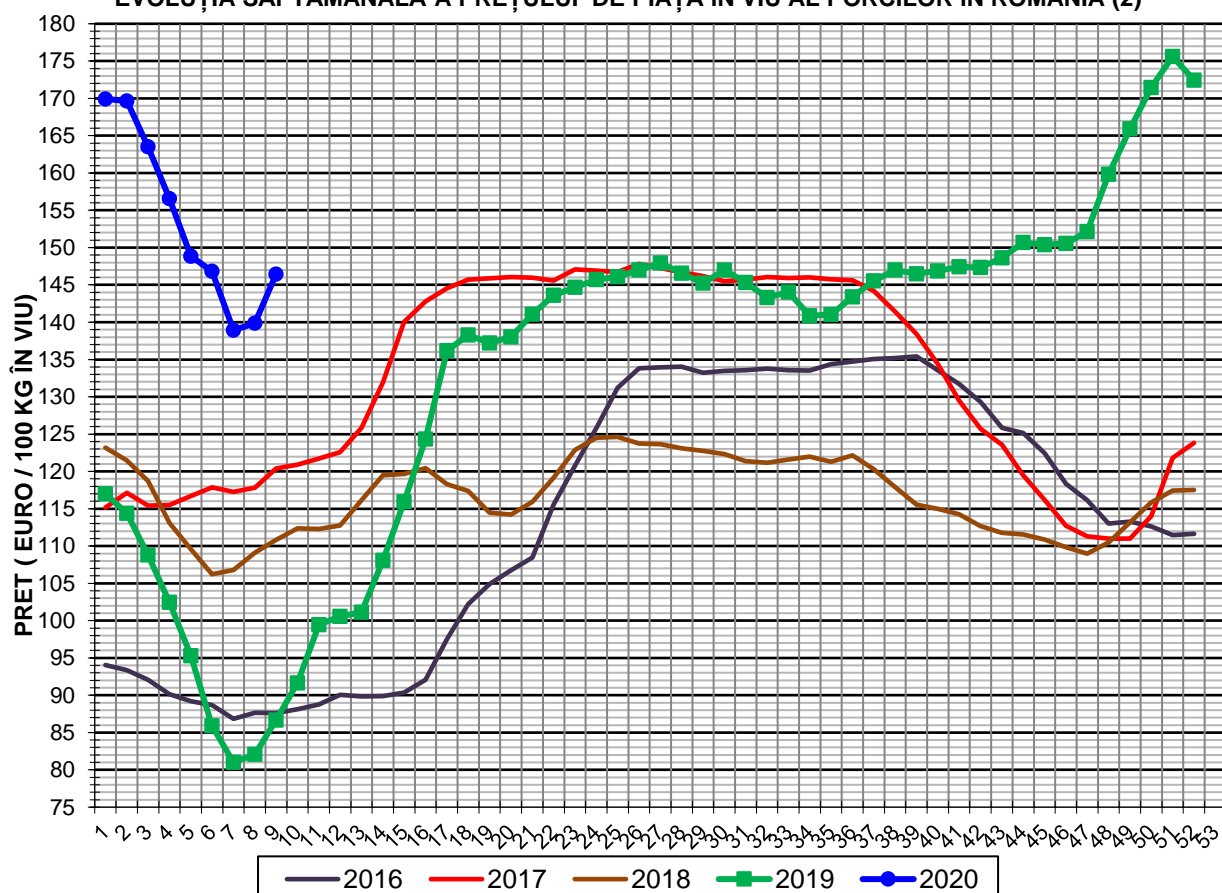

PREȚ ÎN VIU			
SĂPT 9 / 2020	VARIAȚIE		
	1 SĂPT	4 SĂPT	1 AN
146.42 €	4.69%	-1.64%	68.97%



PREȚUL PE PROCENT CARNE MACRĂ AL PORCILOR
ÎN SĂPTĂMÂNA 24 FEBRUARIE - 1 MARTIE 2020

% CARNE MACRĂ		NUMĂR PORCI	% CUMULATIV DIN TOTAL PORCI	GREUTATE (KG)		PREȚ MEDIU (RON/ 100 KG)	
NIVEL GRILA PREȚURI	MEDIE			VIE	CARCASA CALDĂ - 2%	VIU	CARCASA CALDĂ - 2%
≥64	65.3	5,288	12.59	114.26	87.91	697.33	906.32
63	63.4	3,672	21.34	111.80	86.12	713.12	925.76
62	62.4	4,884	32.97	111.64	86.03	712.02	924.01
61	61.5	5,957	47.15	111.86	86.25	713.61	925.58
60	60.5	5,657	60.62	113.33	87.50	710.96	920.85
59	59.5	4,840	72.15	113.86	87.69	705.47	915.98
58	58.5	3,679	80.91	116.04	89.25	701.09	911.53
57	57.5	2,632	87.18	115.92	89.60	694.16	898.06
56	56.5	1,756	91.36	116.14	89.91	694.21	896.74
55	55.5	1,254	94.35	116.48	90.20	690.98	892.25
54	54.5	764	96.17	118.08	91.89	689.55	886.05
53	53.5	556	97.49	118.54	92.25	689.31	885.74
52	52.5	338	98.29	119.12	92.66	684.98	880.53
51	51.5	225	98.83	120.30	93.81	674.92	865.55
≤50	47.7	491	100.00	121.29	94.59	646.74	829.31
MEDIE	60.5	41,993	100.00	113.91	87.87	704.08	912.75

Culorile de fond ale rândurilor din tabelul de mai sus au legătură cu grila de prețuri.

EVOLUȚIA SĂPTĂMÂNALĂ A PREȚULUI DE PIAȚĂ AL CARCASELOR - CLASELE "S" & "E" ÎN ROMÂNIA (1)

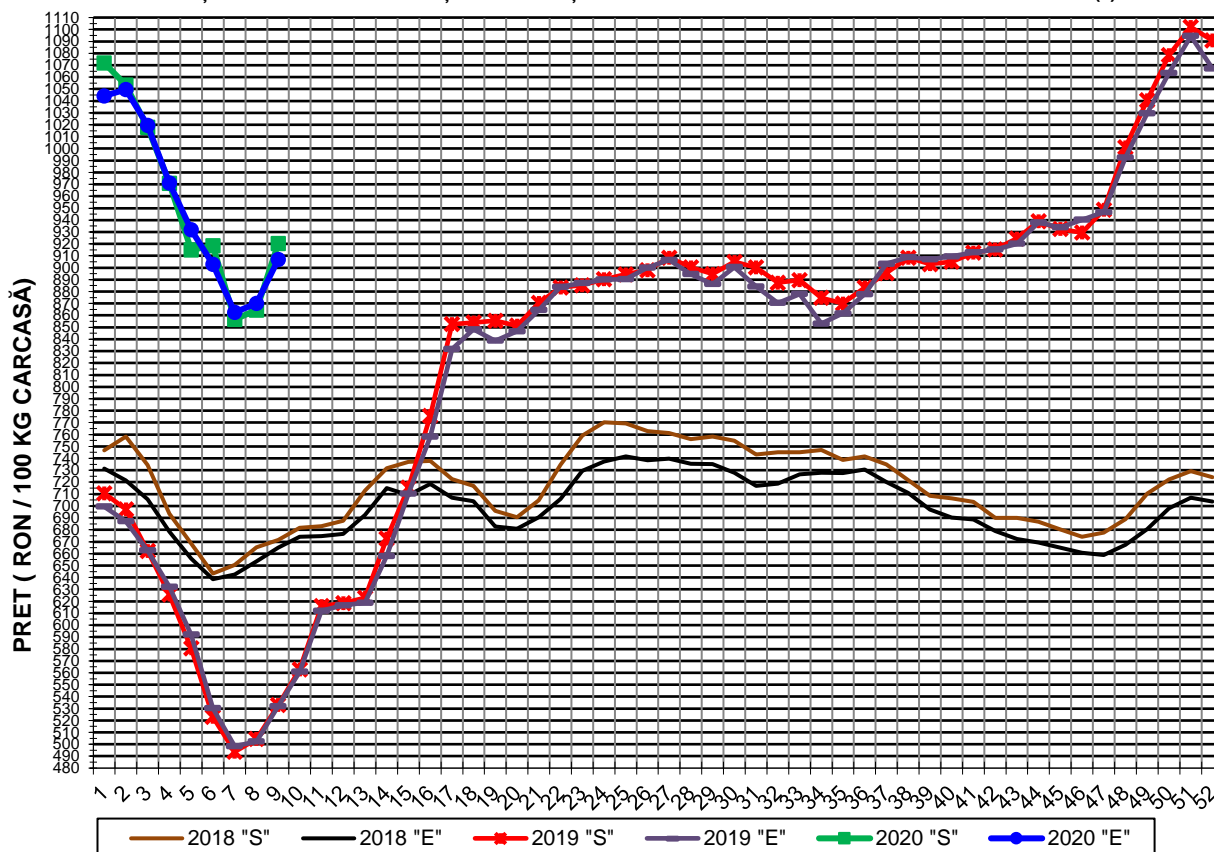

**PREȚ NAȚIONAL CARCASE
CALITATEA STANDARD - CLASELE "S" & "E"**

CLASA	PREȚ SĂPT 9 / 2020	VARIAȚIE		
		1 SĂPT	4 SĂPT	1 AN
S	920.20 RON	6.46%	0.58%	72.69%
E	906.92 RON	4.24%	-2.68%	70.50%

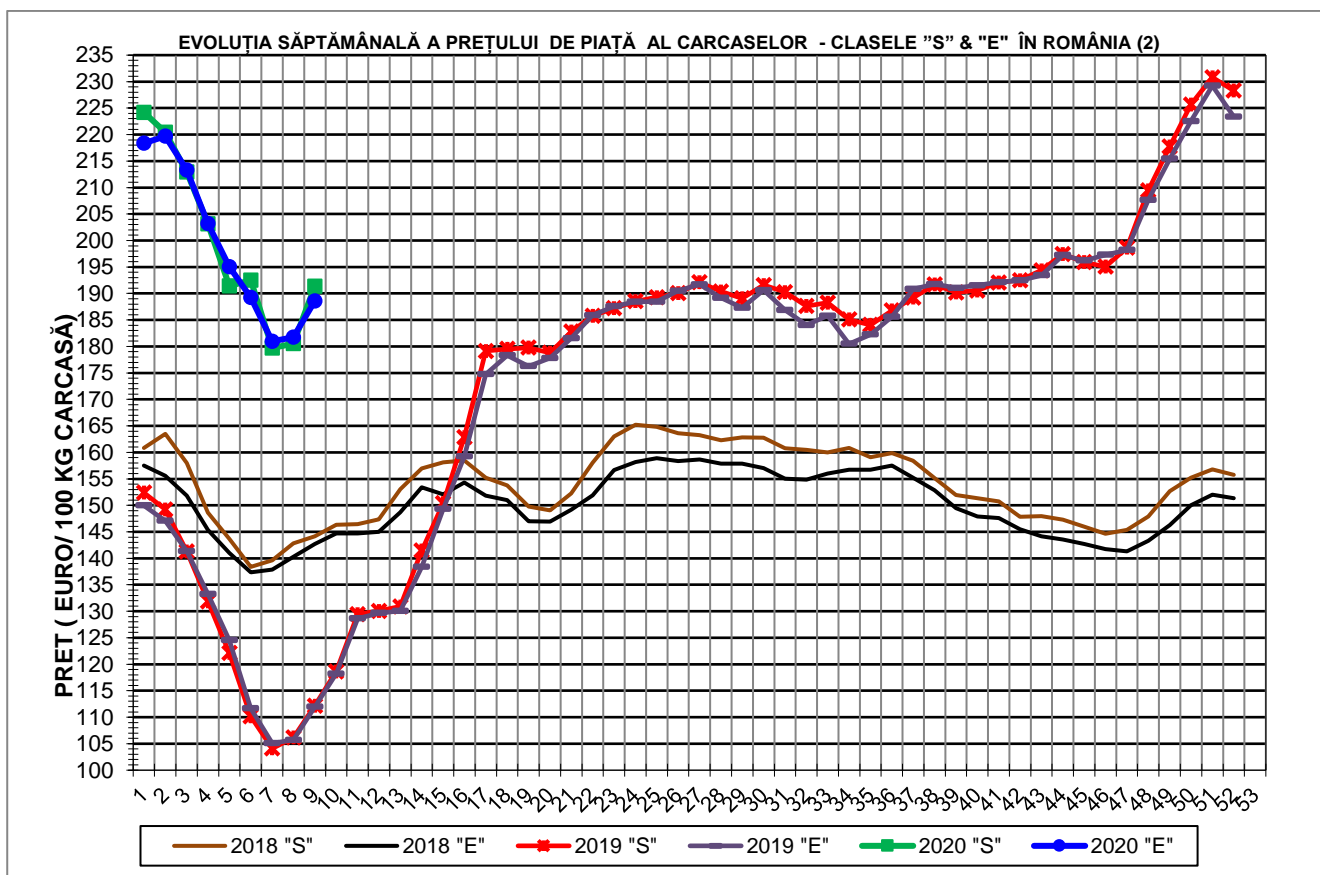

PREȚ NAȚIONAL CARCASE				
CALITATEA STANDARD - CLASELE "S" & "E"				
CLASA	PREȚ SAPT 9 / 2020	VARIAȚIE		
		1 SĂPT	4 SĂPT	1 AN
S	191.36 €	5.99%	-0.04%	70.62%
E	188.60 €	3.78%	-3.29%	68.45%



% PREȚ DE PIAȚĂ ÎN ROMÂNIA ȘI ÎN UE27 vs PRAGUL (PREȚUL) DE REFERINȚĂ UE27

SAPTAMANA	PREȚ (EUR)					% PREȚ vs PRAGUL (PREȚUL) DE REFERINȚĂ UE27 (*)				
	ROMÂNIA			UE28		ROMÂNIA			UE28	
	"S"	"E"	"S" + "E"	"S"	"E"	"S"	"E"	"S" + "E"	"S"	"E"
35 / 2019	184.05	182.26	183.37	184.08	181.08	121.93%	120.75%	121.49%	121.95%	119.97%
36	186.78	185.60	186.33	184.48	181.37	123.75%	122.96%	123.45%	122.22%	120.16%
37	189.19	190.82	189.79	184.63	182.15	125.34%	126.42%	125.74%	122.32%	120.68%
38	191.67	191.75	191.70	184.38	182.36	126.98%	127.04%	127.00%	122.16%	120.82%
39	190.19	191.03	190.51	185.35	182.25	126.01%	126.56%	126.22%	122.80%	120.75%
40	190.57	191.52	190.92	185.45	182.60	126.25%	126.89%	126.49%	122.87%	120.98%
41	192.06	192.13	192.09	185.28	182.70	127.24%	127.29%	127.26%	122.75%	121.04%
42	192.49	192.47	192.48	185.16	182.89	127.53%	127.52%	127.52%	122.68%	121.17%
43	194.37	193.42	194.02	185.13	183.03	128.77%	128.15%	128.54%	122.65%	121.26%
44	197.43	197.24	197.36	185.35	183.35	130.80%	130.68%	130.75%	122.80%	121.47%
45	195.90	196.19	196.01	185.63	183.80	129.79%	129.98%	129.86%	122.98%	121.77%
46	195.04	197.30	195.88	186.52	184.61	129.22%	130.72%	129.77%	123.57%	122.31%
47	198.62	198.20	198.47	188.97	187.74	131.59%	131.31%	131.49%	125.20%	124.38%
48	209.47	207.67	208.81	192.99	191.96	138.78%	137.58%	138.34%	127.86%	127.17%
49	217.76	215.44	216.82	196.67	195.53	144.27%	142.73%	143.65%	130.30%	129.55%
50	225.67	222.54	224.41	197.93	197.22	149.51%	147.44%	148.68%	131.13%	130.66%
51	230.81	229.21	230.21	197.12	195.98	152.92%	151.86%	152.52%	130.60%	129.84%
52	228.29	223.38	226.34	194.29	193.68	151.24%	147.99%	149.95%	128.72%	128.32%
1 / 2020	224.19	218.39	221.90	193.39	192.71	148.53%	144.69%	147.01%	128.12%	127.67%
2	220.44	219.68	220.14	191.30	188.93	146.04%	145.54%	145.85%	126.74%	125.17%
3	212.94	213.29	213.07	185.47	184.31	141.08%	141.31%	141.16%	122.88%	122.11%
4	203.15	203.18	203.16	182.82	182.02	134.59%	134.61%	134.60%	121.12%	120.59%
5	191.45	195.02	192.76	182.32	182.28	126.84%	129.20%	127.71%	120.79%	120.77%
6	192.53	189.22	191.29	183.69	184.08	127.55%	125.36%	126.73%	121.70%	121.95%
7	179.72	180.96	180.15	184.61	185.62	119.07%	119.89%	119.35%	122.31%	122.98%
8	180.54	181.73	180.95	188.31	188.98	119.61%	120.40%	119.88%	124.76%	125.20%
9	191.36	188.60	190.36	192.47	192.92	126.78%	124.95%	126.12%	127.52%	127.81%

(*) 150.939 EUR conform Art. 7 [1] al Reg. [UE] nr. 1308/2013

EVOLUȚIA SĂPTĂMÂNALĂ A PREȚULUI CLASA "E" ÎN UE28 ȘI ÎN CÂTEVA STATE MEMBRE

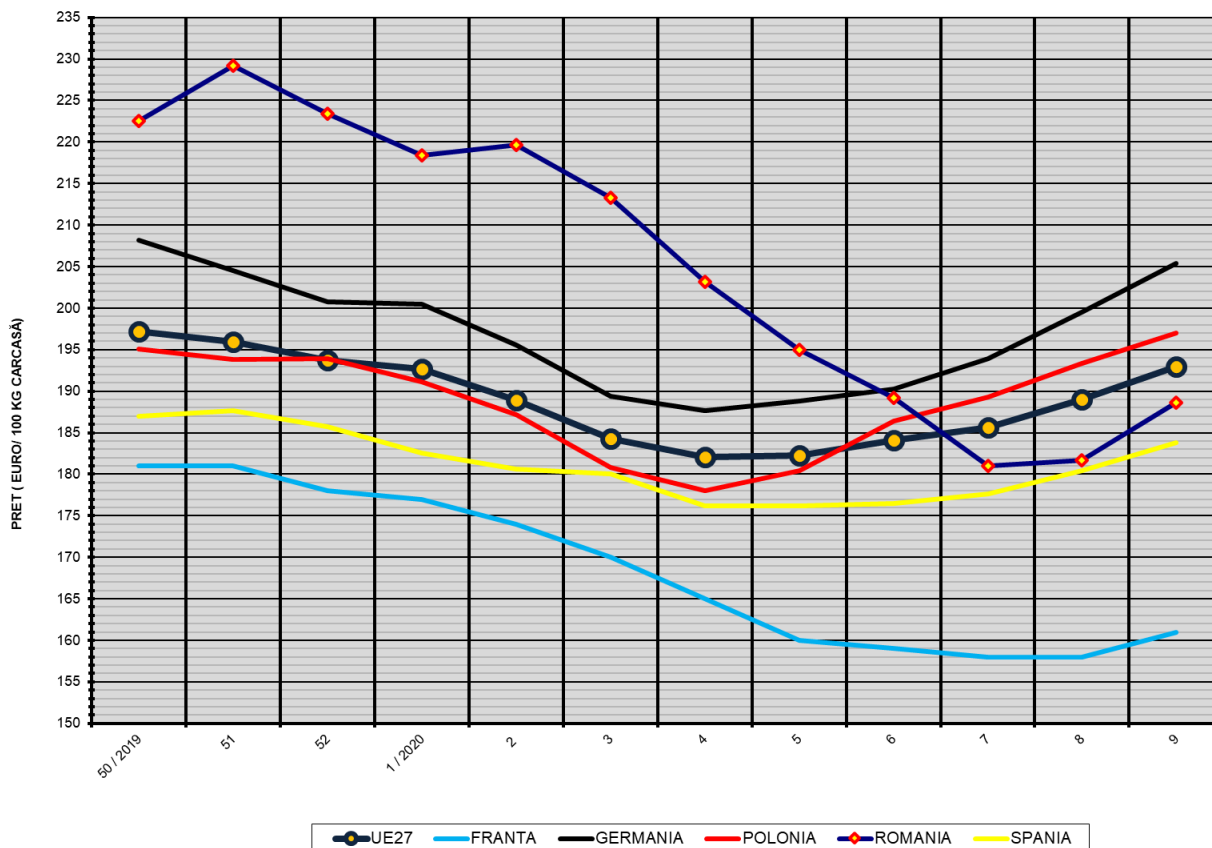

COMPARAȚII DE PREȚURI

SĂPT 9 / 2020 =	UE27	FR	DE	PL	RO	ES	RO vs UE27	RO vs FR	RO vs DE	RO vs PL	RO vs ES
	192.92 €	161.00 €	205.40 €	197.02 €	188.60 €	183.78 €	-4.32 € -2.2%	27.60 € 17.1%	-16.80 € -8.2%	-8.42 € -4.3%	4.82 € 2.6%

