



Prețul de piață al bovinelor la intrarea în abator Săptămâna 7 (10 – 16 februarie 2020)

SITUAȚIA CARCASELOR DE BOVINE CLASIFICATE ÎN FUNCȚIE DE PROVENIENȚA BOVINELOR SACRIFICATE
ÎN SĂPTĂMÂNA 10 - 16 FEBRUARIE 2020

| PROVENIENȚĂ BOVINE SACRIFICATE | CARCASE CLASIFICATE: | | | | | | PREȚ FEZABIL CATEGORIILE: | | | | | | |
|---------------------------------------|--|-------|---------------------------|-----|-------|-------|---------------------------|-------|---|------|---------------|-----|-----|
| | BOVINE CU VÂRSTA: | | | | TOTAL | | A, B, C, D, E, Z | | | | V | | |
| | DE 8 LUNI SAU MAI MULT (A, B, C, D, E, Z) | | MAI MICĂ DE 8 LUNI (V) | | | | TOATE CLASELE | | CLASELE CONFORM ART 7, REG (UE) 2017/1184 | | TOATE CLASELE | | |
| | NUMĂR | % | NUMĂR | % | NUMĂR | % | NUMĂR | % | NUMĂR | % | NUMĂR | % | |
| CUMPĂRATE | 1,548 | 45.4 | 40 | 1.2 | 1,588 | 46.6 | 1,458 | 42.8 | 751 | 22.0 | 30 | 0.9 | |
| FERME PROPRII ALE ABATOARELOR | 276 | 8.1 | 7 | 0.2 | 283 | 8.3 | 274 | 8.0 | 117 | 3.4 | 6 | 0.2 | |
| PRESTĂRI SERVICII | PRODUCĂTORI | 1,184 | 34.7 | 46 | 1.3 | 1,230 | 36.1 | 1,170 | 34.3 | 234 | 6.9 | 43 | 1.3 |
| | COMERCIANȚI | 288 | 8.5 | 19 | 0.6 | 307 | 9.0 | 288 | 8.5 | 67 | 2.0 | 14 | 0.4 |
| TOTAL | 3,296 | 96.7 | 112 | 3.3 | 3,408 | 100.0 | 3,190 | 93.6 | 1,169 | 34.3 | 93 | 2.7 | |

1,732 Carcase incluse în rapoartele naționale de prețuri de piață pentru carcasele de bovine cu vârsta de 8 luni sau mai mult
50.8% din total carcase clasificate

868 Carcase incluse în raportul național de prețuri de piață pentru Comisia Europeană
25.4% din total carcase clasificate

36 Carcase incluse în rapoartele naționale de prețuri de piață pentru carcasele de bovine cu vârsta mai mică de 8 luni (viței)
1.1% din total carcase clasificate

Factor general de ajustare pentru cheltuielile de transport a prețurilor raportate: 0.08 RON/kg carcasă caldă-2%

Prețul în viu al bovinelor din toate clasele de conformație și acoperire cu grăsime
la intrarea în abator în săptămâna 10 - 16 februarie 2020

| Categorია | Număr | Greutate în viu (kg) | Preț în viu (RON / 100 kg) | Modificare preț | |
|-----------------------|-------|-------------------------|-------------------------------|-----------------|---------|
| | | | | 1 săpt | 1 an |
| "A" - TĂURAȘI | 299 | 546.9 | 714.3 | -0.57% | 1.18% |
| "B" - TAURI | 85 | 606.2 | 753.9 | 9.24% | 3.63% |
| "C" - BOI | 8 | 700.9 | 638.8 | -20.37% | -10.21% |
| "D" - VACI | 1,018 | 565.7 | 537.2 | 1.87% | 5.22% |
| "E" - VIȚELE | 205 | 494.7 | 624.3 | -1.72% | 2.29% |
| "Z" - TINERET BOVIN | 117 | 378.1 | 667.6 | -0.49% | 6.09% |
| A + B + C + D + E + Z | 1,732 | 544.0 | 595.9 | 0.94% | 3.88% |
| "V" - VIȚEI | 36 | 230.4 | 652.6 | -7.75% | 0.86% |



Raport național prețuri de piață carcase de bovine cu vârsta de 8 luni sau mai mult, la intrarea în abator conform grilei UE

Săptămâna: 7

din: 10/02/19

până în 16/02/19

| "A"- CARCASE DE MASCULI NECASTRAȚI CU VÂRSTA CUPRINSĂ ÎNTRE 12 LUNI ȘI MAI PUȚIN DE 24 DE LUNI (TĂURAȘI) | | | | | | | | | |
|---|---------------------------|---------------|---------------|---------------|------------|------------------|----------------|------------------------------|--|
| CONFORMAȚIE | PREȚ MEDIU (RON / 100 kg) | | | | | NUMĂR CARCASE | TOTAL | | |
| | GRĂSIMI | | | | | | GREUTATE MEDIE | PREȚ MEDIU (RON / 100 kg) | |
| | 1 | 2 | 3 | 4 | 5 | | | | |
| E | 0.0 | 0.0 | 0.0 | 0.0 | 0.0 | 0 | 0.0 | 0.0 | |
| U | 1426.2 | 1444.5 | 1479.7 | 0.0 | 0.0 | 12 | 422.5 | 1445.0 | |
| R | 1335.1 | 1509.4 | 1504.5 | 1498.0 | 0.0 | 47 | 353.9 | 1468.6 | |
| O | 1339.7 | 1379.5 | 1116.1 | 0.0 | 0.0 | 180 | 283.4 | 1342.4 | |
| P | 1239.7 | 1346.0 | 1425.0 | 0.0 | 0.0 | 60 | 215.1 | 1283.8 | |
| TOTAL | 1320.9 | 1409.1 | 1312.2 | 1498.0 | 0.0 | 299 | 286.3 | 1364.2 | |

| "B"- CARCASE DE MASCULI NECASTRAȚI CU VÂRSTA DE 24 DE LUNI ȘI MAI MULT (TAURI) | | | | | | | | | |
|---|---------------------------|---------------|---------------|---------------|------------|------------------|----------------|------------------------------|--|
| CONFORMAȚIE | PREȚ MEDIU (RON / 100 kg) | | | | | NUMĂR CARCASE | TOTAL | | |
| | GRĂSIMI | | | | | | GREUTATE MEDIE | PREȚ MEDIU (RON / 100 kg) | |
| | 1 | 2 | 3 | 4 | 5 | | | | |
| E | 0.0 | 0.0 | 0.0 | 0.0 | 0.0 | 0 | 0.0 | 0.0 | |
| U | 0.0 | 0.0 | 1606.0 | 0.0 | 0.0 | 1 | 470.4 | 1606.0 | |
| R | 1361.0 | 1365.6 | 1642.3 | 1683.6 | 0.0 | 28 | 359.1 | 1509.6 | |
| O | 1330.8 | 1383.4 | 1295.8 | 0.0 | 0.0 | 45 | 323.8 | 1341.9 | |
| P | 1262.4 | 1339.5 | 0.0 | 0.0 | 0.0 | 11 | 236.0 | 1294.1 | |
| TOTAL | 1318.7 | 1371.7 | 1488.7 | 1683.6 | 0.0 | 85 | 325.8 | 1402.8 | |

| "C"- CARCASE DE MASCULI CASTRAȚI CU VÂRSTA DE 12 LUNI ȘI MAI MULT (BOI) | | | | | | | | | |
|--|---------------------------|---------------|---------------|---------------|------------|------------------|----------------|------------------------------|--|
| CONFORMAȚIE | PREȚ MEDIU (RON / 100 kg) | | | | | NUMĂR CARCASE | TOTAL | | |
| | GRĂSIMI | | | | | | GREUTATE MEDIE | PREȚ MEDIU (RON / 100 kg) | |
| | 1 | 2 | 3 | 4 | 5 | | | | |
| E | 0.0 | 0.0 | 0.0 | 0.0 | 0.0 | 0 | 0.0 | 0.0 | |
| U | 0.0 | 0.0 | 0.0 | 0.0 | 0.0 | 0 | 0.0 | 0.0 | |
| R | 0.0 | 0.0 | 0.0 | 0.0 | 0.0 | 0 | 0.0 | 0.0 | |
| O | 0.0 | 1231.8 | 1358.0 | 1206.5 | 0.0 | 5 | 416.9 | 1238.9 | |
| P | 1006.0 | 1313.6 | 0.0 | 0.0 | 0.0 | 3 | 267.5 | 1244.9 | |
| TOTAL | 1006.0 | 1269.3 | 1358.0 | 1206.5 | 0.0 | 8 | 360.9 | 1240.5 | |

| "D"- CARCASE DE FEMELE CARE AU FĂȚAT (VACI) | | | | | | | | | |
|--|---------------------------|---------------|---------------|---------------|---------------|------------------|----------------|------------------------------|--|
| CONFORMAȚIE | PREȚ MEDIU (RON / 100 kg) | | | | | NUMĂR CARCASE | TOTAL | | |
| | GRĂSIMI | | | | | | GREUTATE MEDIE | PREȚ MEDIU (RON / 100 kg) | |
| | 1 | 2 | 3 | 4 | 5 | | | | |
| E | 0.0 | 0.0 | 0.0 | 0.0 | 0.0 | 0 | 0.0 | 0.0 | |
| U | 0.0 | 0.0 | 1370.5 | 1096.0 | 0.0 | 4 | 425.8 | 1312.7 | |
| R | 1169.1 | 1187.3 | 1120.9 | 1124.1 | 1641.0 | 95 | 363.1 | 1163.9 | |
| O | 1143.8 | 1147.3 | 1141.4 | 1157.9 | 1285.0 | 528 | 294.5 | 1146.1 | |
| P | 1006.5 | 1084.2 | 1086.2 | 1037.5 | 0.0 | 391 | 218.0 | 1041.6 | |
| TOTAL | 1068.3 | 1133.5 | 1135.0 | 1139.6 | 1476.6 | 1018 | 272.0 | 1117.2 | |

| "E"- CARCASE ALE ALTOR BOVINE FEMELE CU VÂRSTA DE 12 LUNI ȘI MAI MULT (VITELE) | | | | | | | | | |
|---|---------------------------|---------------|---------------|---------------|---------------|------------------|----------------|------------------------------|--|
| CONFORMAȚIE | PREȚ MEDIU (RON / 100 kg) | | | | | NUMĂR CARCASE | TOTAL | | |
| | GRĂSIMI | | | | | | GREUTATE MEDIE | PREȚ MEDIU (RON / 100 kg) | |
| | 1 | 2 | 3 | 4 | 5 | | | | |
| E | 0.0 | 0.0 | 0.0 | 0.0 | 0.0 | 0 | 0.0 | 0.0 | |
| U | 0.0 | 0.0 | 0.0 | 0.0 | 0.0 | 0 | 0.0 | 0.0 | |
| R | 0.0 | 1262.0 | 1298.0 | 0.0 | 0.0 | 12 | 338.6 | 1284.5 | |
| O | 1261.7 | 1303.1 | 1314.9 | 1303.0 | 1303.0 | 110 | 265.6 | 1298.3 | |
| P | 1119.5 | 1257.2 | 1210.0 | 0.0 | 1182.0 | 83 | 204.6 | 1187.7 | |
| TOTAL | 1184.3 | 1285.3 | 1290.0 | 1303.0 | 1268.1 | 205 | 245.2 | 1259.8 | |

| "Z"- CARCASE DE BOVINE CU VÂRSTA CUPRINSĂ ÎNTRE 8 LUNI ȘI MAI PUȚIN DE 12 LUNI (TINERET BOVIN) | | | | | | | | | |
|---|---------------------------|---------------|---------------|------------|------------|------------------|----------------|------------------------------|--|
| CONFORMAȚIE | PREȚ MEDIU (RON / 100 kg) | | | | | NUMĂR CARCASE | TOTAL | | |
| | GRĂSIMI | | | | | | GREUTATE MEDIE | PREȚ MEDIU (RON / 100 kg) | |
| | 1 | 2 | 3 | 4 | 5 | | | | |
| E | 0.0 | 0.0 | 0.0 | 0.0 | 0.0 | 0 | 0.0 | 0.0 | |
| U | 0.0 | 0.0 | 0.0 | 0.0 | 0.0 | 0 | 0.0 | 0.0 | |
| R | 0.0 | 1502.8 | 0.0 | 0.0 | 0.0 | 5 | 251.0 | 1502.8 | |
| O | 1308.0 | 1361.3 | 1333.0 | 0.0 | 0.0 | 43 | 215.4 | 1330.3 | |
| P | 1294.1 | 1368.1 | 0.0 | 0.0 | 0.0 | 69 | 169.6 | 1309.9 | |
| TOTAL | 1299.1 | 1387.7 | 1333.0 | 0.0 | 0.0 | 117 | 189.9 | 1329.3 | |

| TOATE CATEGORIILE | | | | | | | | | |
|--------------------------|---------------------------|---------------|---------------|---------------|---------------|------------------|----------------|------------------------------|--|
| CONFORMAȚIE | PREȚ MEDIU (RON / 100 kg) | | | | | NUMĂR CARCASE | TOTAL | | |
| | GRĂSIMI | | | | | | GREUTATE MEDIE | PREȚ MEDIU (RON / 100 kg) | |
| | 1 | 2 | 3 | 4 | 5 | | | | |
| E | 0.0 | 0.0 | 0.0 | 0.0 | 0.0 | 0 | 0.0 | 0.0 | |
| U | 1426.2 | 1444.5 | 1446.9 | 1096.0 | 0.0 | 17 | 426.1 | 1424.3 | |
| R | 1237.1 | 1351.9 | 1298.7 | 1221.2 | 1641.0 | 187 | 355.6 | 1306.1 | |
| O | 1245.3 | 1237.8 | 1173.9 | 1173.8 | 1290.8 | 911 | 287.2 | 1219.5 | |
| P | 1084.8 | 1165.0 | 1122.3 | 1037.5 | 1182.0 | 617 | 211.1 | 1115.1 | |
| TOTAL | 1170.7 | 1240.5 | 1197.7 | 1185.0 | 1427.3 | 1732 | 268.8 | 1205.9 | |

Prețuri incluse în raportul național de prețuri pentru Comisia Europeană



Raport național parțial prețuri de piață carcase de bovine cu vârsta de 8 luni sau mai mult, la intrarea în abator conform grilei UE (*)

Săptămâna: 7

din: 10/02/19

până în 16/02/19

| "A"- CARCASE DE MASCULI NECASTRATI CU VÂRSTA CUPRINSĂ ÎNTRU 12 LUNI ȘI MAI PUȚIN DE 24 DE LUNI (TĂURAȘI) | | | | | | | | |
|---|----------------------------|---------------|---------------|------------|------------|------------------|----------------|-------------------------------|
| CONFORMAȚIE | PREȚ MEDIU (RON / 100 kg) | | | | | NUMĂR CARCASE | TOTAL | |
| | GRĂSIME | | | | | | GREUTATE MEDIE | PREȚ MEDIU (RON / 100 kg) |
| | 1 | 2 | 3 | 4 | 5 | | | |
| E | 0.0 | 0.0 | 0.0 | 0.0 | 0.0 | 0 | 0.0 | 0.0 |
| U | 1426.2 | 1444.5 | 1479.7 | 0.0 | 0.0 | 12 | 422.5 | 1445.0 |
| R | 1335.1 | 1496.9 | 1524.4 | 0.0 | 0.0 | 40 | 355.8 | 1459.1 |
| O | 1335.2 | 1370.9 | 1116.1 | 0.0 | 0.0 | 128 | 278.5 | 1327.5 |
| P | 1187.1 | 1348.4 | 1425.0 | 0.0 | 0.0 | 44 | 213.2 | 1265.7 |
| TOTAL | 1312.6 | 1406.7 | 1311.6 | 0.0 | 0.0 | 224 | 287.2 | 1356.8 |

| "B"- CARCASE DE MASCULI NECASTRATI CU VÂRSTA DE 24 DE LUNI ȘI MAI MULT (TAURI) | | | | | | | | |
|---|----------------------------|---------------|---------------|---------------|------------|------------------|----------------|-------------------------------|
| CONFORMAȚIE | PREȚ MEDIU (RON / 100 kg) | | | | | NUMĂR CARCASE | TOTAL | |
| | GRĂSIME | | | | | | GREUTATE MEDIE | PREȚ MEDIU (RON / 100 kg) |
| | 1 | 2 | 3 | 4 | 5 | | | |
| E | 0.0 | 0.0 | 0.0 | 0.0 | 0.0 | 0 | 0.0 | 0.0 |
| U | 0.0 | 0.0 | 0.0 | 0.0 | 0.0 | 0 | 0.0 | 0.0 |
| R | 1361.0 | 1333.9 | 1514.1 | 1435.0 | 0.0 | 14 | 356.3 | 1382.6 |
| O | 1332.8 | 1415.9 | 1247.7 | 0.0 | 0.0 | 30 | 315.0 | 1335.9 |
| P | 1262.4 | 1342.2 | 0.0 | 0.0 | 0.0 | 10 | 231.3 | 1289.5 |
| TOTAL | 1317.6 | 1368.1 | 1333.2 | 1435.0 | 0.0 | 54 | 310.2 | 1343.4 |

| "C"- CARCASE DE MASCULI CASTRATI CU VÂRSTA DE 12 LUNI ȘI MAI MULT (BOI) | | | | | | | | |
|--|----------------------------|---------------|---------------|---------------|------------|------------------|----------------|-------------------------------|
| CONFORMAȚIE | PREȚ MEDIU (RON / 100 kg) | | | | | NUMĂR CARCASE | TOTAL | |
| | GRĂSIME | | | | | | GREUTATE MEDIE | PREȚ MEDIU (RON / 100 kg) |
| | 1 | 2 | 3 | 4 | 5 | | | |
| E | 0.0 | 0.0 | 0.0 | 0.0 | 0.0 | 0 | 0.0 | 0.0 |
| U | 0.0 | 0.0 | 0.0 | 0.0 | 0.0 | 0 | 0.0 | 0.0 |
| R | 0.0 | 0.0 | 0.0 | 0.0 | 0.0 | 0 | 0.0 | 0.0 |
| O | 0.0 | 1231.8 | 1358.0 | 1206.5 | 0.0 | 5 | 416.9 | 1238.9 |
| P | 1006.0 | 1313.6 | 0.0 | 0.0 | 0.0 | 3 | 267.5 | 1244.9 |
| TOTAL | 1006.0 | 1269.3 | 1358.0 | 1206.5 | 0.0 | 8 | 360.9 | 1240.5 |

| "D"- CARCASE DE FEMELE CARE AU FĂTAT (VACI) | | | | | | | | |
|--|----------------------------|---------------|---------------|---------------|---------------|------------------|----------------|-------------------------------|
| CONFORMAȚIE | PREȚ MEDIU (RON / 100 kg) | | | | | NUMĂR CARCASE | TOTAL | |
| | GRĂSIME | | | | | | GREUTATE MEDIE | PREȚ MEDIU (RON / 100 kg) |
| | 1 | 2 | 3 | 4 | 5 | | | |
| E | 0.0 | 0.0 | 0.0 | 0.0 | 0.0 | 0 | 0.0 | 0.0 |
| U | 0.0 | 0.0 | 1174.0 | 1096.0 | 0.0 | 3 | 403.1 | 1150.9 |
| R | 1178.0 | 1202.0 | 1114.9 | 1124.1 | 1641.0 | 87 | 353.4 | 1167.7 |
| O | 1142.4 | 1147.0 | 1138.9 | 1157.6 | 1285.0 | 498 | 293.2 | 1145.0 |
| P | 1001.0 | 1080.5 | 1086.2 | 1037.5 | 0.0 | 378 | 218.0 | 1037.9 |
| TOTAL | 1065.0 | 1132.3 | 1128.2 | 1139.1 | 1476.6 | 966 | 269.5 | 1113.8 |

| "E"- CARCASE ALE ALTOR BOVINE FEMELE CU VÂRSTA DE 12 LUNI ȘI MAI MULT (VITELE) | | | | | | | | |
|---|----------------------------|---------------|---------------|------------|---------------|------------------|----------------|-------------------------------|
| CONFORMAȚIE | PREȚ MEDIU (RON / 100 kg) | | | | | NUMĂR CARCASE | TOTAL | |
| | GRĂSIME | | | | | | GREUTATE MEDIE | PREȚ MEDIU (RON / 100 kg) |
| | 1 | 2 | 3 | 4 | 5 | | | |
| E | 0.0 | 0.0 | 0.0 | 0.0 | 0.0 | 0 | 0.0 | 0.0 |
| U | 0.0 | 0.0 | 0.0 | 0.0 | 0.0 | 0 | 0.0 | 0.0 |
| R | 0.0 | 1262.0 | 1235.1 | 0.0 | 0.0 | 9 | 317.9 | 1249.5 |
| O | 1249.0 | 1303.5 | 1327.7 | 0.0 | 0.0 | 76 | 254.5 | 1293.2 |
| P | 1110.2 | 1303.7 | 1452.0 | 0.0 | 1182.0 | 55 | 190.2 | 1185.4 |
| TOTAL | 1174.9 | 1299.0 | 1313.3 | 0.0 | 1182.0 | 140 | 233.3 | 1254.8 |

| "Z"- CARCASE DE BOVINE CU VÂRSTA CUPRINSĂ ÎNTRU 8 LUNI ȘI MAI PUȚIN DE 12 LUNI (TINERET BOVIN) | | | | | | | | |
|---|----------------------------|---------------|------------|------------|------------|------------------|----------------|-------------------------------|
| CONFORMAȚIE | PREȚ MEDIU (RON / 100 kg) | | | | | NUMĂR CARCASE | TOTAL | |
| | GRĂSIME | | | | | | GREUTATE MEDIE | PREȚ MEDIU (RON / 100 kg) |
| | 1 | 2 | 3 | 4 | 5 | | | |
| E | 0.0 | 0.0 | 0.0 | 0.0 | 0.0 | 0 | 0.0 | 0.0 |
| U | 0.0 | 0.0 | 0.0 | 0.0 | 0.0 | 0 | 0.0 | 0.0 |
| R | 0.0 | 1502.8 | 0.0 | 0.0 | 0.0 | 5 | 251.0 | 1502.8 |
| O | 1286.4 | 1375.6 | 0.0 | 0.0 | 0.0 | 25 | 204.9 | 1328.4 |
| P | 1261.0 | 1396.7 | 0.0 | 0.0 | 0.0 | 36 | 166.6 | 1282.1 |
| TOTAL | 1269.8 | 1414.6 | 0.0 | 0.0 | 0.0 | 66 | 187.5 | 1323.7 |

| TOATE CATEGORIILE | | | | | | | | |
|--------------------------|----------------------------|---------------|---------------|---------------|---------------|------------------|----------------|-------------------------------|
| CONFORMAȚIE | PREȚ MEDIU (RON / 100 kg) | | | | | NUMĂR CARCASE | TOTAL | |
| | GRĂSIME | | | | | | GREUTATE MEDIE | PREȚ MEDIU (RON / 100 kg) |
| | 1 | 2 | 3 | 4 | 5 | | | |
| E | 0.0 | 0.0 | 0.0 | 0.0 | 0.0 | 0 | 0.0 | 0.0 |
| U | 1426.2 | 1444.5 | 1326.3 | 1096.0 | 0.0 | 15 | 418.7 | 1388.3 |
| R | 1245.7 | 1349.0 | 1229.6 | 1141.3 | 1641.0 | 155 | 348.9 | 1276.3 |
| O | 1228.6 | 1218.1 | 1157.3 | 1161.9 | 1285.0 | 762 | 285.6 | 1201.5 |
| P | 1054.4 | 1149.5 | 1104.1 | 1037.5 | 1182.0 | 526 | 211.7 | 1090.8 |
| TOTAL | 1149.2 | 1224.2 | 1166.2 | 1148.4 | 1452.5 | 1458 | 267.0 | 1183.3 |

(*) Pentru calcularea prețurilor medii au fost luate în considerare doar bovinele cumparate de către abatoare



**Raport prețuri de piață din România versus prețuri de piață comunitare
conform Art.7 Regulamentul de punere în aplicare (UE) 2017/1184 al Comisiei din 20 aprilie 2017**

Săptămâna: 7

din: 10/02/19

până în: 16/02/19

| CATEGORIA | CLASA | PREȚ MEDIU | | | PREȚ RO /PREȚ COMUNITAR (%) |
|--------------------------|-----------|----------------|---------------|---------------|--------------------------------|
| | | ROMANIA | | UE | |
| | | RON / 100 kg | € / 100 kg | € / 100 kg | |
| Z | U2 | 0.00 | 0.00 | 406.00 | |
| Z | U3 | 0.00 | 0.00 | 392.95 | |
| Z | R2 | 1502.79 | 315.29 | 381.27 | -17.31 |
| Z | R3 | 0.00 | 0.00 | 379.06 | |
| Z | O2 | 1361.31 | 285.61 | 334.48 | -14.61 |
| Z | O3 | 1333.00 | 279.67 | 335.06 | -16.53 |
| Z | | 1372.13 | 287.88 | 364.70 | -21.06 |
| A | U2 | 1444.54 | 303.07 | 398.77 | -24.00 |
| A | U3 | 1479.73 | 310.45 | 382.74 | -18.89 |
| A | R2 | 1509.35 | 316.66 | 361.97 | -12.52 |
| A | R3 | 1504.51 | 315.65 | 362.71 | -12.97 |
| A | O2 | 1379.49 | 289.42 | 322.56 | -10.27 |
| A | O3 | 1116.11 | 234.16 | 334.03 | -29.90 |
| A | | 1369.24 | 287.27 | 365.37 | -21.38 |
| B | R3 | 1642.26 | 344.55 | 309.18 | 11.44 |
| C | U2 | 0.00 | 0.00 | 386.10 | |
| C | U3 | 0.00 | 0.00 | 399.48 | |
| C | U4 | 0.00 | 0.00 | 382.33 | |
| C | R3 | 0.00 | 0.00 | 368.83 | |
| C | R4 | 0.00 | 0.00 | 368.35 | |
| C | O3 | 1358.00 | 284.91 | 341.42 | -16.55 |
| C | O4 | 1206.45 | 253.12 | 352.55 | -28.20 |
| C | | 1344.78 | 282.14 | 363.88 | -22.46 |
| D | R3 | 1120.90 | 235.17 | 337.79 | -30.38 |
| D | R4 | 1124.06 | 235.83 | 305.58 | -22.83 |
| D | O2 | 1147.27 | 240.70 | 261.16 | -7.83 |
| D | O3 | 1141.38 | 239.46 | 280.43 | -14.61 |
| D | O4 | 1157.86 | 242.92 | 286.98 | -15.35 |
| D | P2 | 1084.24 | 227.48 | 225.71 | 0.78 |
| D | P3 | 1086.20 | 227.89 | 255.92 | -10.95 |
| D | | 1122.28 | 235.46 | 275.22 | -14.45 |
| E | U2 | 0.00 | 0.00 | 420.00 | |
| E | U3 | 0.00 | 0.00 | 416.56 | |
| E | R2 | 1262.03 | 264.78 | 367.14 | -27.88 |
| E | R3 | 1297.99 | 272.32 | 368.93 | -26.19 |
| E | R4 | 0.00 | 0.00 | 350.74 | |
| E | O2 | 1303.06 | 273.38 | 293.70 | -6.92 |
| E | O3 | 1314.94 | 275.88 | 312.14 | -11.62 |
| E | O4 | 1303.00 | 273.37 | 338.76 | -19.30 |
| E | | 1303.37 | 273.45 | 365.33 | -25.15 |
| TOATE CATEGORIILE | | 1236.20 | 259.36 | 334.12 | -22.38 |

(*) CATEGORII ȘI CLASE DE REFERINȚĂ ÎN UE28: Z3, AR3, CR3, DO3 ȘI ER3



**CARCASE DE CARCASE DE BOVINE CU VÂRSTA DE 8 LUNI SAU MAI MULT LA INTRAREA ÎN ABATOR
CONFORM ART.7 REGULAMENTUL DE PUNERE ÎN APLICARE (UE) 2017/1184 AL COMISIEI DIN 20 APRILIE 2017**

| Cotații naționale (RON / 100 kg) | SĂPT 7 / 2020 | VARIAȚIE | | |
|-------------------------------------|---------------|----------|--------|-----------------------|
| | | 1 SĂPT | 1 AN | Medie 5 ani (15 - 19) |
| Tăurași "A" | 1,369.24 | 0.49% | -2.43% | 11.23% |
| Vaci "D" | 1,122.28 | 1.96% | 3.03% | 16.32% |
| Vițele "E" | 1,303.37 | -1.37% | 0.98% | 15.05% |

| Prețuri medii europene (€ / 100 kg) | SĂPT 7 / 2020 | | | VARIAȚIE | | | | | |
|---|---------------|--------|--------|----------|--------|--------|--------|--------|---------|
| | | | | 1 SĂPT | | | 1 AN | | |
| | A | D | E | A | D | E | A | D | E |
| UE27 | 365.37 | 275.22 | 365.33 | 0.17% | 0.47% | 0.13% | -1.80% | -0.91% | -3.77% |
| Franța | 389.64 | 302.20 | 398.74 | -0.17% | 0.24% | -0.19% | -0.11% | -4.18% | -1.88% |
| Germania | 369.49 | 273.78 | 330.76 | 0.73% | 0.97% | 0.37% | -2.56% | 2.66% | -3.84% |
| Italia | 426.85 | 248.21 | 439.42 | -0.32% | -2.46% | 0.35% | 0.41% | -2.11% | -1.83% |
| Țările de Jos | 362.09 | 275.98 | 221.43 | 2.97% | 0.42% | 15.00% | 1.01% | 2.16% | -11.45% |
| Polonia | 303.69 | 250.27 | 308.37 | 0.49% | 0.64% | 0.52% | 0.35% | 1.84% | 1.97% |
| România | 287.27 | 235.46 | 273.45 | 0.58% | 2.05% | -1.28% | -2.91% | 2.52% | 0.48% |
| Ungaria | 223.00 | 192.79 | 191.79 | -0.06% | -0.06% | -0.06% | -8.24% | -3.68% | -10.13% |



PREȚ MEDIU PONDERAT LA INTRAREA ÎN ABATOR - CARCASE DE TĂURAȘI (A)

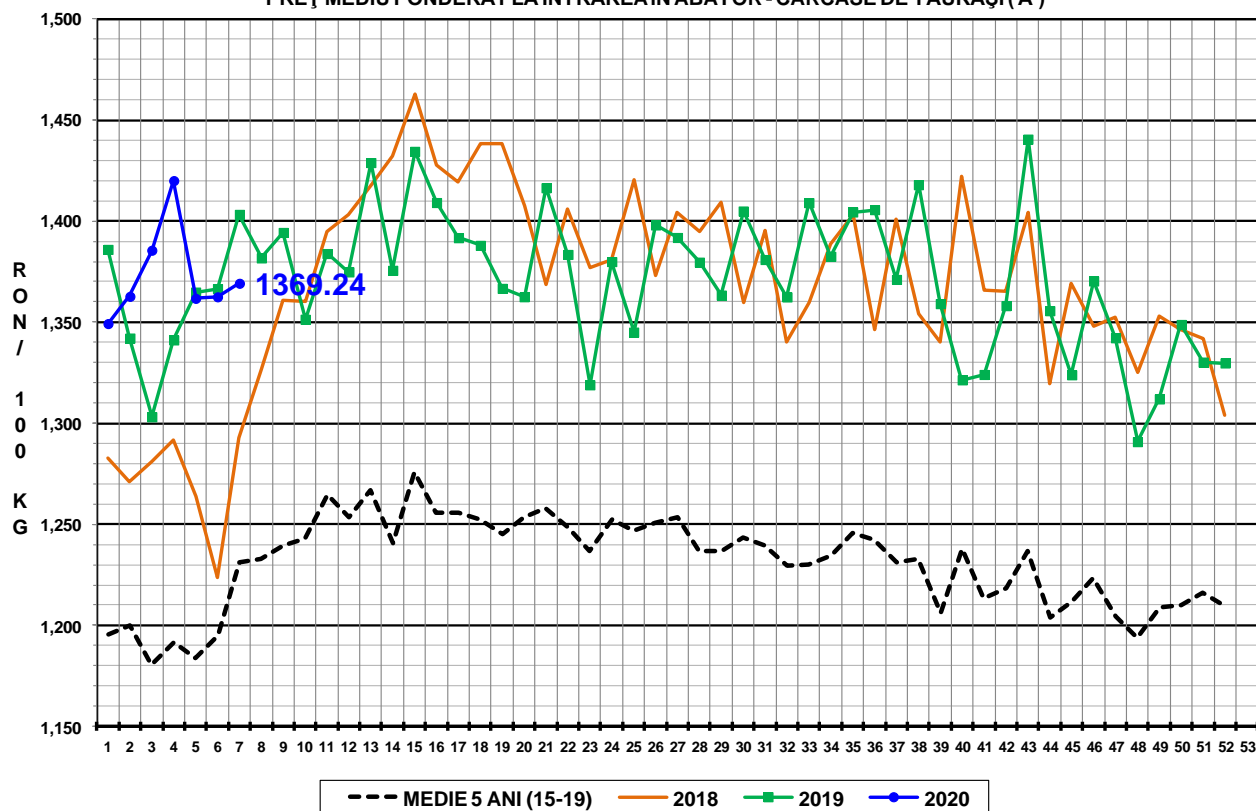

PREȚ MEDIU PONDERAT LA INTRAREA ÎN ABATOR - CARCASE DE VACI (D)

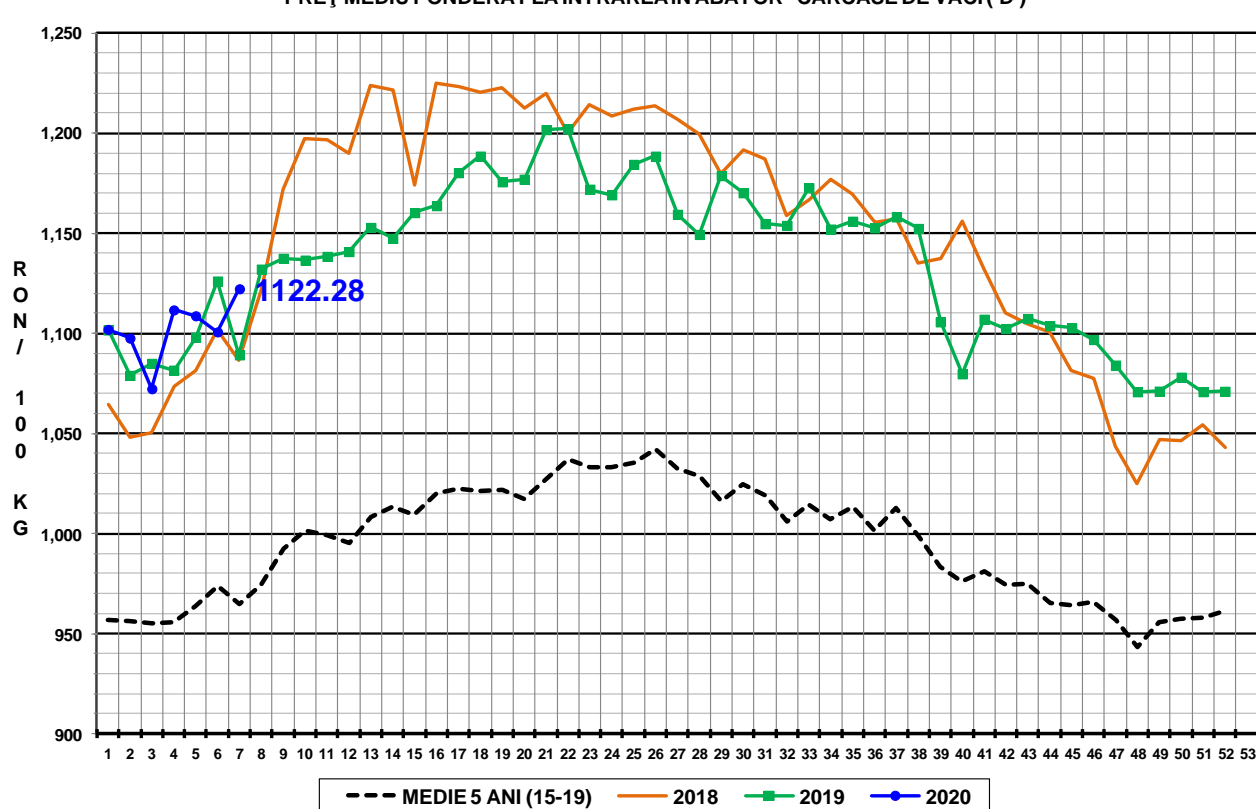

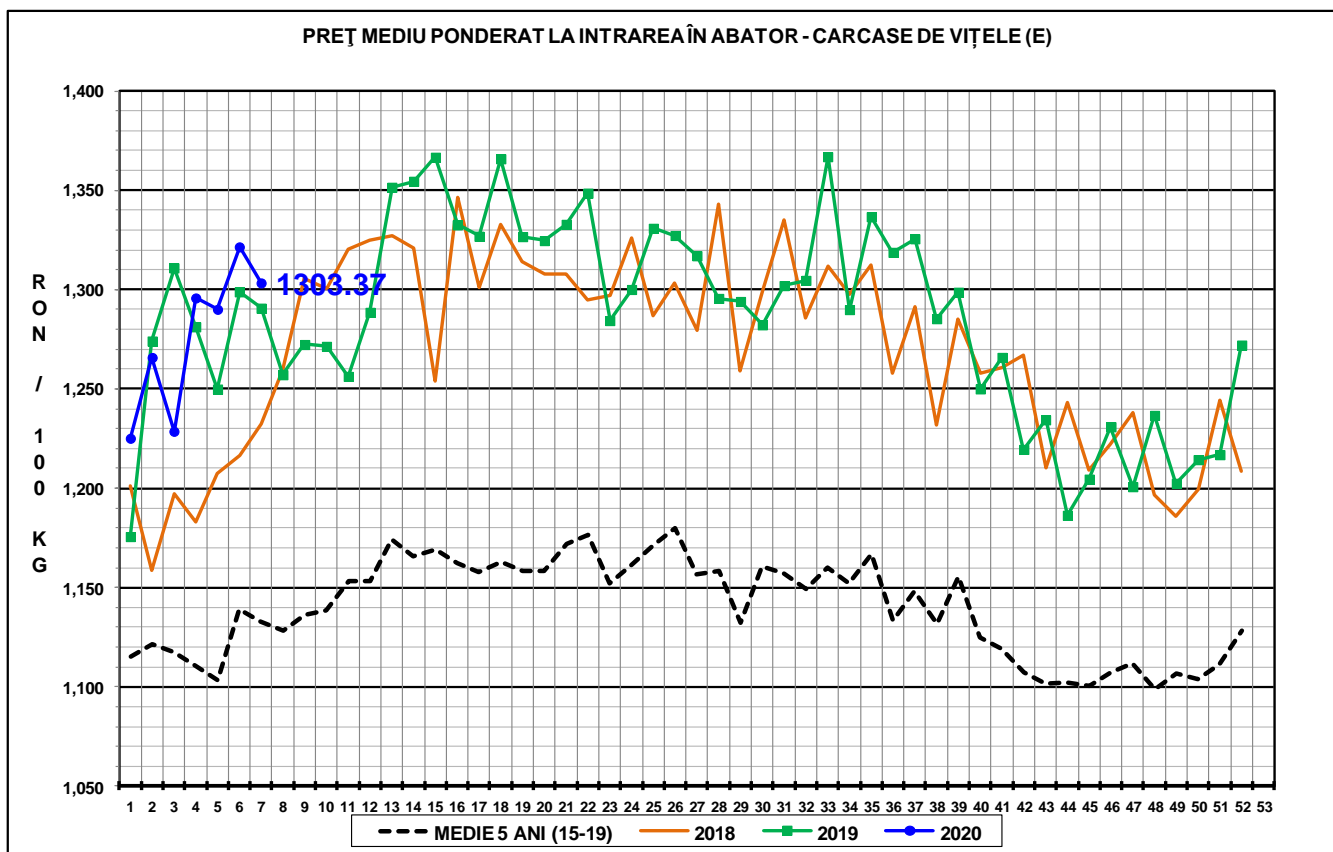

N.B. Prețurile medii ponderate săptămânale au fost calculate după cum urmează:

1. În toate cazurile de la paginile 1 - 3 și în cazul „per combinație categorii, clasă de conformație și grad de acoperire cu grăsime” de la pagina 4, au fost aplicate ponderi „real time”, care constau în greutatea individuală în viu, sau în carcasă ale bovinelor. Prețul mediu ponderat săptămânal (în viu sau în carcasă) este egal cu suma produselor dintre prețul individual (în viu sau în carcasă) și greutatea individuală (în viu sau în carcasă) împărțită la suma ponderilor (greutățile în viu sau în carcasă).

2. În cazul „per categorii” de la paginile 4 - 7, au fost aplicate ponderi bazate pe „cifrele istorice” comunicate de statele membre privind distribuția în clasele SEUROP.