



# Prețul de piață al bovinelor la intrarea în abator Săptămâna 6 (3 – 9 februarie 2020)

SITUAȚIA CARCASELOR DE BOVINE CLASIFICATE ÎN FUNCȚIE DE PROVENIENȚA BOVINELOR SACRIFICATE  
ÎN SĂPTĂMÂNA 3 - 9 FEBRUARIE 2020

PROVENIENȚĂ BOVINE  SACRIFICATE		CARCASE CLASIFICATE:						PREȚ FEZABIL CATEGORIILE:					
		BOVINE CU VÂRSTA:				TOTAL		A, B, C, D, E, Z				V	
		DE 8 LUNI SAU MAI MULT (A, B, C, D, E, Z)		MAI MICĂ DE 8 LUNI (V)				TOATE CLASELE		CLASELE CONFORM ART 7, REG (UE) 2017/1184		TOATE CLASELE	
		NUMĂR	%	NUMĂR	%	NUMĂR	%	NUMĂR	%	NUMĂR	%	NUMĂR	%
CUMPĂRATE		1,354	44.1	28	0.9	1,382	45.1	1,285	41.9	697	22.7	23	0.7
FERME PROPRII ALE ABATOARELOR		200	6.5	6	0.2	206	6.7	198	6.5	81	2.6	5	0.2
PRESTĂRI SERVICII	PRODUCĂTORI	1,152	37.6	34	1.1	1,186	38.7	1,143	37.3	212	6.9	34	1.1
	COMERCIANȚI	281	9.2	12	0.4	293	9.6	281	9.2	55	1.8	12	0.4
TOTAL		2,987	97.4	80	2.6	3,067	100.0	2,907	94.8	1,045	34.1	74	2.4

**1,483** Carcase incluse în rapoartele naționale de prețuri de piață pentru carcasele de bovine cu vârsta de 8 luni sau mai mult  
**48.4%** din total carcase clasificate

**778** Carcase incluse în raportul național de prețuri de piață pentru Comisia Europeană  
**25.3%** din total carcase clasificate

**28** Carcase incluse în rapoartele naționale de prețuri de piață pentru carcasele de bovine cu vârsta mai mică de 8 luni (viței)  
**0.9%** din total carcase clasificate

**Factor general de ajustare pentru cheltuielile de transport a prețurilor raportate: 0.08 RON/kg carcasă caldă-2%**

Prețul în viu al bovinelor din toate clasele de conformație și acoperire cu grăsime  
la intrarea în abator în săptămâna 3 - 9 februarie 2020

Categorია	Număr	Greutate în viu (kg)	Preț în viu (RON / 100 kg)	Modificare preț	
				1 săpt	1 an
"A" - TĂURAȘI	225	520.2	718.4	0.04%	-1.01%
"B" - TAURI	80	636.8	690.2	-3.57%	-2.23%
"C" - BOI	5	585.8	802.1	26.49%	28.44%
"D" - VACI	835	555.6	527.3	0.29%	-0.29%
"E" - VIȚELE	207	477.0	635.2	2.59%	2.23%
"Z" - TINERET BOVIN	131	390.2	670.9	1.13%	5.48%
A + B + C + D + E + Z	1,483	529.1	590.4	0.07%	1.35%
"V" - VIȚEI	28	249.5	707.4	6.90%	13.89%



Raport național prețuri de piață carcase de bovine cu vârsta de 8 luni sau mai mult, la intrarea în abator conform grilei UE

Săptămâna: 6

din: 03/02/19

până în 09/02/19

"A"- CARCASE DE MASCULI NECASTRAȚI CU VÂRSTA CUPRINSĂ ÎNȚRE 12 LUNI ȘI MAI PUȚIN DE 24 DE LUNI (TĂURĂȘI)								
CONFORMAȚIE	PREȚ MEDIU (RON / 100 kg)					NUMĂR CARCASE	TOTAL	
	GRĂSIMI						GREUTATE MEDIE	PREȚ MEDIU (RON / 100 kg)
	1	2	3	4	5			
E	0.0	0.0	0.0	0.0	0.0	0	0.0	0.0
U	1430.5	1513.3	1690.5	0.0	0.0	7	427.2	1573.0
R	1408.3	1480.4	1398.4	0.0	0.0	43	347.1	1432.8
O	1335.5	1359.4	1209.7	1299.0	0.0	126	261.5	1338.7
P	1345.9	1334.8	1408.0	0.0	0.0	49	211.1	1343.6
<b>TOTAL</b>	<b>1354.8</b>	<b>1387.1</b>	<b>1395.4</b>	<b>1299.0</b>	<b>0.0</b>	<b>225</b>	<b>272.0</b>	<b>1373.9</b>

"B"- CARCASE DE MASCULI NECASTRAȚI CU VÂRSTA DE 24 DE LUNI ȘI MAI MULT (TAURI)								
CONFORMAȚIE	PREȚ MEDIU (RON / 100 kg)					NUMĂR CARCASE	TOTAL	
	GRĂSIMI						GREUTATE MEDIE	PREȚ MEDIU (RON / 100 kg)
	1	2	3	4	5			
E	0.0	1396.0	0.0	0.0	0.0	1	651.4	1396.0
U	0.0	0.0	0.0	0.0	0.0	0	0.0	0.0
R	1330.2	1390.8	1365.7	1496.0	0.0	15	437.4	1379.2
O	1309.1	1303.0	1331.1	0.0	0.0	47	317.2	1312.1
P	1323.2	1325.0	0.0	0.0	0.0	17	250.9	1323.6
<b>TOTAL</b>	<b>1316.5</b>	<b>1337.2</b>	<b>1341.2</b>	<b>1496.0</b>	<b>0.0</b>	<b>80</b>	<b>329.8</b>	<b>1332.7</b>

"C"- CARCASE DE MASCULI CASTRAȚI CU VÂRSTA DE 12 LUNI ȘI MAI MULT (BOI)								
CONFORMAȚIE	PREȚ MEDIU (RON / 100 kg)					NUMĂR CARCASE	TOTAL	
	GRĂSIMI						GREUTATE MEDIE	PREȚ MEDIU (RON / 100 kg)
	1	2	3	4	5			
E	0.0	0.0	0.0	0.0	0.0	0	0.0	0.0
U	0.0	0.0	0.0	0.0	0.0	0	0.0	0.0
R	0.0	0.0	0.0	0.0	0.0	0	0.0	0.0
O	0.0	1268.2	1608.0	0.0	0.0	5	329.9	1424.5
P	0.0	0.0	0.0	0.0	0.0	0	0.0	0.0
<b>TOTAL</b>	<b>0.0</b>	<b>1268.2</b>	<b>1608.0</b>	<b>0.0</b>	<b>0.0</b>	<b>5</b>	<b>329.9</b>	<b>1424.5</b>

"D"- CARCASE DE FEMELE CARE AU FĂȚAT (VACI)								
CONFORMAȚIE	PREȚ MEDIU (RON / 100 kg)					NUMĂR CARCASE	TOTAL	
	GRĂSIMI						GREUTATE MEDIE	PREȚ MEDIU (RON / 100 kg)
	1	2	3	4	5			
E	0.0	0.0	0.0	0.0	0.0	0	0.0	0.0
U	0.0	1352.0	1337.1	1056.7	0.0	8	407.7	1202.7
R	1243.6	1196.9	1195.6	1129.3	0.0	71	357.8	1187.0
O	1123.8	1114.2	1127.7	1159.1	1108.0	425	281.5	1122.5
P	978.0	1046.7	1114.9	1257.6	0.0	331	224.4	1026.8
<b>TOTAL</b>	<b>1046.8</b>	<b>1100.5</b>	<b>1139.5</b>	<b>1136.8</b>	<b>1108.0</b>	<b>835</b>	<b>266.6</b>	<b>1099.1</b>

"E"- CARCASE ALE ALTOR BOVINE FEMELE CU VÂRSTA DE 12 LUNI ȘI MAI MULT (VITELE)								
CONFORMAȚIE	PREȚ MEDIU (RON / 100 kg)					NUMĂR CARCASE	TOTAL	
	GRĂSIMI						GREUTATE MEDIE	PREȚ MEDIU (RON / 100 kg)
	1	2	3	4	5			
E	0.0	0.0	0.0	0.0	0.0	0	0.0	0.0
U	0.0	0.0	1531.0	0.0	0.0	1	344.0	1531.0
R	1323.1	0.0	1328.0	1496.6	0.0	7	335.0	1384.2
O	1256.5	1308.3	1318.1	1291.8	0.0	134	245.1	1300.2
P	1193.5	1254.2	1160.4	1155.0	0.0	65	206.9	1208.1
<b>TOTAL</b>	<b>1231.5</b>	<b>1295.9</b>	<b>1290.9</b>	<b>1314.9</b>	<b>0.0</b>	<b>207</b>	<b>236.6</b>	<b>1280.5</b>

"Z"- CARCASE DE BOVINE CU VÂRSTA CUPRINSĂ ÎNȚRE 8 LUNI ȘI MAI PUȚIN DE 12 LUNI (TINERET BOVIN)								
CONFORMAȚIE	PREȚ MEDIU (RON / 100 kg)					NUMĂR CARCASE	TOTAL	
	GRĂSIMI						GREUTATE MEDIE	PREȚ MEDIU (RON / 100 kg)
	1	2	3	4	5			
E	0.0	0.0	0.0	0.0	0.0	0	0.0	0.0
U	0.0	1404.0	0.0	0.0	0.0	1	282.8	1404.0
R	0.0	1406.6	1334.6	0.0	0.0	6	321.4	1374.2
O	1356.1	1385.8	1422.5	0.0	0.0	61	206.9	1374.1
P	1257.9	1245.6	0.0	0.0	0.0	63	176.0	1253.8
<b>TOTAL</b>	<b>1302.2</b>	<b>1340.0</b>	<b>1378.5</b>	<b>0.0</b>	<b>0.0</b>	<b>131</b>	<b>197.9</b>	<b>1323.0</b>

TOATE CATEGORIILE								
CONFORMAȚIE	PREȚ MEDIU (RON / 100 kg)					NUMĂR CARCASE	TOTAL	
	GRĂSIMI						GREUTATE MEDIE	PREȚ MEDIU (RON / 100 kg)
	1	2	3	4	5			
E	0.0	1396.0	0.0	0.0	0.0	1	651.4	1396.0
U	1430.5	1429.7	1560.4	1056.7	0.0	17	404.6	1388.4
R	1345.9	1346.3	1269.0	1202.6	0.0	142	360.3	1299.4
O	1235.8	1219.7	1181.5	1205.0	1108.0	798	268.9	1213.2
P	1097.1	1120.5	1128.1	1201.3	0.0	525	216.0	1110.5
<b>TOTAL</b>	<b>1181.6</b>	<b>1209.9</b>	<b>1201.1</b>	<b>1189.6</b>	<b>1108.0</b>	<b>1483</b>	<b>260.8</b>	<b>1197.9</b>

Prețuri incluse în raportul național de prețuri pentru Comisia Europeană



**Raport național parțial prețuri de piață carcase de bovine cu vârsta de 8 luni sau mai mult, la intrarea în abator conform grilei UE (\*)**

Săptămâna: 6

din: 03/02/19

până în 09/02/19

<b>"A"- CARCASE DE MASCULI NECASTRAȚI CU VÂRSTA CUPRINSĂ ÎNȚRE 12 LUNI ȘI MAI PUȚIN DE 24 DE LUNI (TĂURAȘI)</b>								
CONFORMAȚIE	PREȚ MEDIU (RON / 100 kg )					NUMĂR CARCASE	TOTAL	
	GRĂSIMI						GREUTATE MEDIE	PREȚ MEDIU (RON / 100 kg )
	1	2	3	4	5			
E	0.0	0.0	0.0	0.0	0.0	0	0.0	0.0
U	1430.5	1513.3	1761.8	0.0	0.0	6	428.1	1579.2
R	1408.3	1462.3	1310.5	0.0	0.0	37	333.5	1410.6
O	1333.2	1343.9	1017.9	1299.0	0.0	102	258.5	1323.3
P	1337.5	1322.5	0.0	0.0	0.0	43	204.8	1332.3
<b>TOTAL</b>	<b>1353.5</b>	<b>1374.6</b>	<b>1322.6</b>	<b>1299.0</b>	<b>0.0</b>	<b>188</b>	<b>266.4</b>	<b>1359.5</b>

<b>"B"- CARCASE DE MASCULI NECASTRAȚI CU VÂRSTA DE 24 DE LUNI ȘI MAI MULT (TAURI)</b>								
CONFORMAȚIE	PREȚ MEDIU (RON / 100 kg )					NUMĂR CARCASE	TOTAL	
	GRĂSIMI						GREUTATE MEDIE	PREȚ MEDIU (RON / 100 kg )
	1	2	3	4	5			
E	0.0	1396.0	0.0	0.0	0.0	1	651.4	1396.0
U	0.0	0.0	0.0	0.0	0.0	0	0.0	0.0
R	1520.0	1366.3	0.0	0.0	0.0	5	389.9	1418.0
O	1309.4	1360.8	1266.3	0.0	0.0	28	307.9	1318.9
P	1391.7	1361.9	0.0	0.0	0.0	11	237.0	1383.7
<b>TOTAL</b>	<b>1350.8</b>	<b>1366.6</b>	<b>1266.3</b>	<b>0.0</b>	<b>0.0</b>	<b>45</b>	<b>307.3</b>	<b>1348.8</b>

<b>"C"- CARCASE DE MASCULI CASTRAȚI CU VÂRSTA DE 12 LUNI ȘI MAI MULT (BOI)</b>								
CONFORMAȚIE	PREȚ MEDIU (RON / 100 kg )					NUMĂR CARCASE	TOTAL	
	GRĂSIMI						GREUTATE MEDIE	PREȚ MEDIU (RON / 100 kg )
	1	2	3	4	5			
E	0.0	0.0	0.0	0.0	0.0	0	0.0	0.0
U	0.0	0.0	0.0	0.0	0.0	0	0.0	0.0
R	0.0	0.0	0.0	0.0	0.0	0	0.0	0.0
O	0.0	1268.2	1608.0	0.0	0.0	5	329.9	1424.5
P	0.0	0.0	0.0	0.0	0.0	0	0.0	0.0
<b>TOTAL</b>	<b>0.0</b>	<b>1268.2</b>	<b>1608.0</b>	<b>0.0</b>	<b>0.0</b>	<b>5</b>	<b>329.9</b>	<b>1424.5</b>

<b>"D"- CARCASE DE FEMELE CARE AU FĂTAT (VACI)</b>								
CONFORMAȚIE	PREȚ MEDIU (RON / 100 kg )					NUMĂR CARCASE	TOTAL	
	GRĂSIMI						GREUTATE MEDIE	PREȚ MEDIU (RON / 100 kg )
	1	2	3	4	5			
E	0.0	0.0	0.0	0.0	0.0	0	0.0	0.0
U	0.0	1352.0	1337.1	1056.7	0.0	8	407.7	1202.7
R	1243.6	1175.9	1178.5	1129.3	0.0	69	359.2	1174.3
O	1123.7	1112.8	1122.5	1158.6	1108.0	410	279.0	1120.0
P	977.2	1046.7	1114.9	1257.6	0.0	326	224.6	1027.1
<b>TOTAL</b>	<b>1047.1</b>	<b>1097.8</b>	<b>1133.7</b>	<b>1135.9</b>	<b>1108.0</b>	<b>813</b>	<b>265.3</b>	<b>1095.9</b>

<b>"E"- CARCASE ALE ALTOR BOVINE FEMELE CU VÂRSTA DE 12 LUNI ȘI MAI MULT (VIȚELE)</b>								
CONFORMAȚIE	PREȚ MEDIU (RON / 100 kg )					NUMĂR CARCASE	TOTAL	
	GRĂSIMI						GREUTATE MEDIE	PREȚ MEDIU (RON / 100 kg )
	1	2	3	4	5			
E	0.0	0.0	0.0	0.0	0.0	0	0.0	0.0
U	0.0	0.0	1531.0	0.0	0.0	1	344.0	1531.0
R	1323.1	0.0	1328.0	1783.0	0.0	4	320.2	1430.9
O	1255.8	1311.5	1364.5	1298.4	0.0	102	237.5	1304.5
P	1193.5	1275.5	1181.2	0.0	0.0	45	191.2	1219.2
<b>TOTAL</b>	<b>1230.7</b>	<b>1305.5</b>	<b>1352.5</b>	<b>1375.7</b>	<b>0.0</b>	<b>152</b>	<b>226.7</b>	<b>1290.2</b>

<b>"Z"- CARCASE DE BOVINE CU VÂRSTA CUPRINSĂ ÎNȚRE 8 LUNI ȘI MAI PUȚIN DE 12 LUNI (TINERET BOVIN)</b>								
CONFORMAȚIE	PREȚ MEDIU (RON / 100 kg )					NUMĂR CARCASE	TOTAL	
	GRĂSIMI						GREUTATE MEDIE	PREȚ MEDIU (RON / 100 kg )
	1	2	3	4	5			
E	0.0	0.0	0.0	0.0	0.0	0	0.0	0.0
U	0.0	1404.0	0.0	0.0	0.0	1	282.8	1404.0
R	0.0	1406.6	1334.6	0.0	0.0	6	321.4	1374.2
O	1357.7	1392.0	1443.0	0.0	0.0	47	206.8	1379.9
P	1265.4	1241.7	0.0	0.0	0.0	28	163.7	1258.0
<b>TOTAL</b>	<b>1319.0</b>	<b>1365.9</b>	<b>1381.3</b>	<b>0.0</b>	<b>0.0</b>	<b>82</b>	<b>201.4</b>	<b>1345.8</b>

<b>TOATE CATEGORIILE</b>								
CONFORMAȚIE	PREȚ MEDIU (RON / 100 kg )					NUMĂR CARCASE	TOTAL	
	GRĂSIMI						GREUTATE MEDIE	PREȚ MEDIU (RON / 100 kg )
	1	2	3	4	5			
E	0.0	1396.0	0.0	0.0	0.0	1	651.4	1396.0
U	1430.5	1429.7	1565.7	1056.7	0.0	16	403.6	1378.8
R	1361.5	1317.6	1214.5	1163.6	0.0	121	349.4	1271.4
O	1225.8	1206.5	1154.3	1200.6	1108.0	694	266.5	1198.8
P	1077.2	1101.0	1117.8	1257.6	0.0	453	216.0	1091.8
<b>TOTAL</b>	<b>1170.9</b>	<b>1193.7</b>	<b>1171.6</b>	<b>1171.6</b>	<b>1108.0</b>	<b>1285</b>	<b>258.5</b>	<b>1180.4</b>

(\*) Pentru calcularea prețurilor medii au fost luate în considerare doar bovinele cumparate de către abatoare



**Raport prețuri de piață din România versus prețuri de piață comunitare  
conform Art.7 Regulamentul de punere în aplicare (UE) 2017/1184 al Comisiei din 20 aprilie 2017**

Săptămâna: 6

din: 03/02/19

până în: 09/02/19

CATEGORIA	CLASA	PREȚ MEDIU			PREȚ RO /PREȚ COMUNITAR (%)
		ROMANIA		UE	
		RON / 100 kg	€ / 100 kg	€ / 100 kg	
Z	U2	1404.00	294.29	411.67	-28.51
Z	U3	0.00	0.00	392.21	
Z	R2	1406.56	294.83	384.76	-23.37
Z	R3	1334.60	279.74	382.41	-26.85 (*)
Z	O2	1385.81	290.48	325.69	-10.81
Z	O3	1422.53	298.17	327.44	-8.94
<b>Z</b>		<b>1390.85</b>	<b>291.53</b>	<b>362.74</b>	<b>-19.63</b>
A	U2	1513.34	317.21	398.20	-20.34
A	U3	1690.50	354.34	381.97	-7.23
A	R2	1480.42	310.31	361.38	-14.13
A	R3	1398.41	293.12	362.02	-19.03 (*)
A	O2	1359.40	284.94	322.05	-11.52
A	O3	1209.74	253.57	333.39	-23.94
<b>A</b>		<b>1362.53</b>	<b>285.60</b>	<b>364.73</b>	<b>-21.70</b>
B	R3	1365.75	286.27	308.62	-7.24
C	U2	0.00	0.00	377.90	
C	U3	0.00	0.00	390.93	
C	U4	0.00	0.00	377.72	
C	R3	0.00	0.00	367.69	
C	R4	0.00	0.00	366.74	
C	O3	1608.00	337.05	340.53	-1.02
C	O4	0.00	0.00	353.90	
<b>C</b>		<b>1608.00</b>	<b>337.05</b>	<b>361.96</b>	<b>-6.88</b>
D	R3	1195.55	250.60	336.66	-25.56
D	R4	1129.29	236.71	303.93	-22.12
D	O2	1114.16	233.54	259.06	-9.85
D	O3	1127.68	236.37	279.25	-15.36 (*)
D	O4	1159.15	242.97	285.30	-14.84
D	P2	1046.70	219.40	224.41	-2.23
D	P3	1114.89	233.69	255.73	-8.62
<b>D</b>		<b>1100.73</b>	<b>230.72</b>	<b>273.94</b>	<b>-15.78</b>
E	U2	0.00	0.00	421.02	
E	U3	1531.00	320.91	417.14	-23.07
E	R2	0.00	0.00	364.58	
E	R3	1328.00	278.36	368.80	-24.52 (*)
E	R4	1496.59	313.70	348.43	-9.97
E	O2	1308.27	274.22	292.22	-6.16
E	O3	1318.06	276.28	312.07	-11.47
E	O4	1291.80	270.77	337.98	-19.89
<b>E</b>		<b>1321.53</b>	<b>277.00</b>	<b>364.85</b>	<b>-24.08</b>
<b>TOATE CATEGORIILE</b>		<b>1221.34</b>	<b>256.00</b>	<b>333.11</b>	<b>-23.15</b>

(\*) CATEGORII ȘI CLASE DE REFERINȚĂ ÎN UE28: Z3, AR3, CR3, DO3 ȘI ER3



**CARCASE DE CARCASE DE BOVINE CU VÂRSTA DE 8 LUNI SAU MAI MULT LA INTRAREA ÎN ABATOR  
CONFORM ART.7 REGULAMENTUL DE PUNERE ÎN APLICARE (UE) 2017/1184 AL COMISIEI DIN 20 APRILIE 2017**

Cotații naționale (RON / 100 kg)	SĂPT 6 / 2020	VARIAȚIE		
		1 SĂPT	1 AN	Medie 5 ani (15 - 19)
Tăurași "A"	1,362.53	0.06%	-0.30%	14.02%
Vaci "D"	1,100.73	-0.73%	-2.26%	13.05%
Vițele "E"	1,321.53	2.44%	1.74%	16.04%

Prețuri medii europene (€ / 100 kg)	SĂPT 6 / 2020			VARIAȚIE					
				1 SĂPT			1 AN		
	A	D	E	A	D	E	A	D	E
UE27	364.73	273.94	364.85	-0.02%	0.30%	0.23%	-1.94%	-0.96%	-4.16%
Franța	390.30	301.46	399.48	-0.13%	0.14%	-0.22%	0.32%	-3.85%	-1.33%
Germania	366.83	271.16	329.54	-0.15%	0.40%	-0.03%	-3.18%	2.48%	-4.04%
Italia	428.21	254.47	437.91	-1.16%	0.19%	0.39%	0.37%	3.83%	-2.95%
Țările de Jos	351.65	274.84	192.54	-1.26%	2.59%	-24.04%	-3.88%	1.23%	-31.28%
Polonia	302.20	248.67	306.78	-0.30%	-0.02%	0.11%	-0.42%	-0.06%	-0.24%
România	285.60	230.72	277.00	0.22%	-0.56%	2.61%	-0.77%	-2.72%	1.26%
Ungaria	223.14	192.92	191.92	-2.15%	1.56%	-5.52%	-7.29%	-8.88%	-4.44%

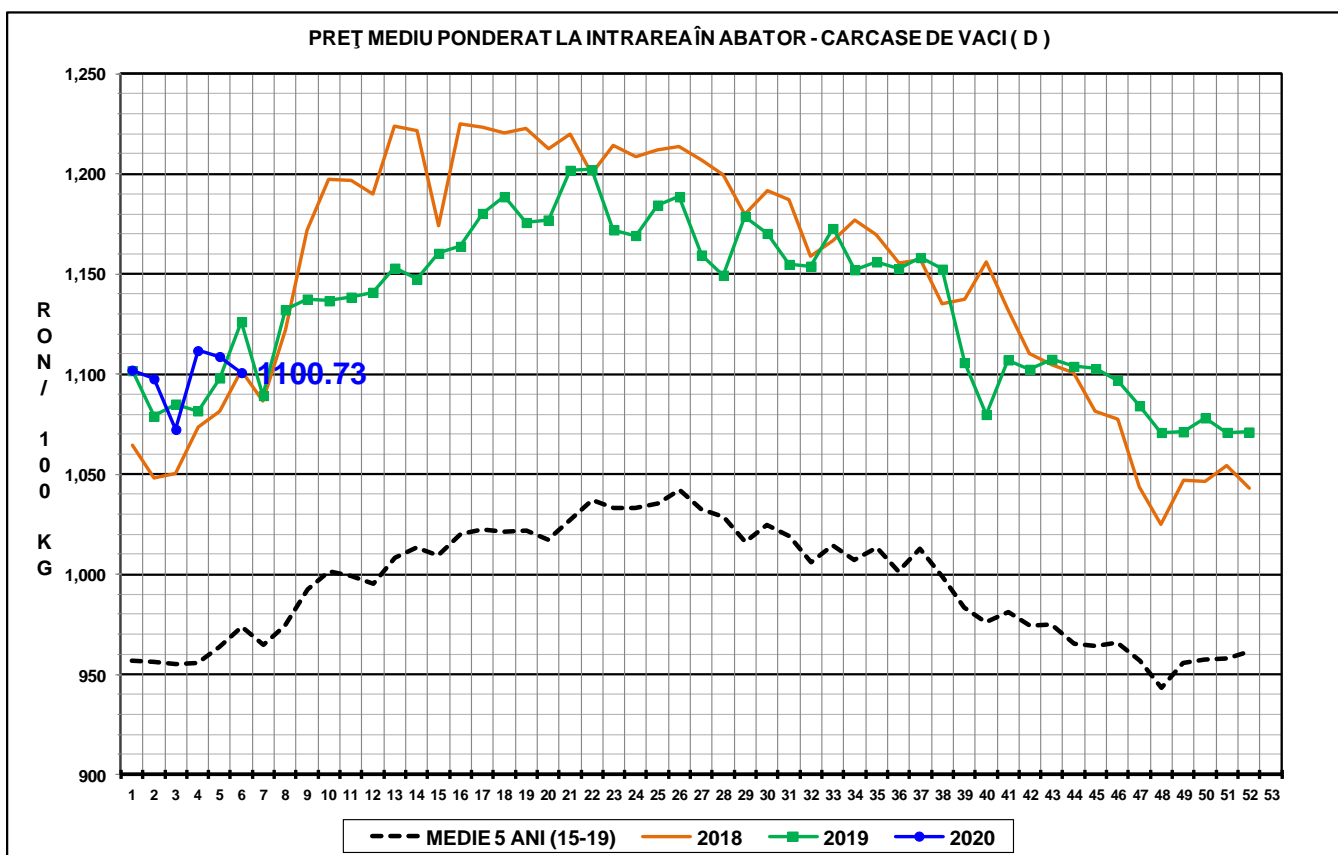
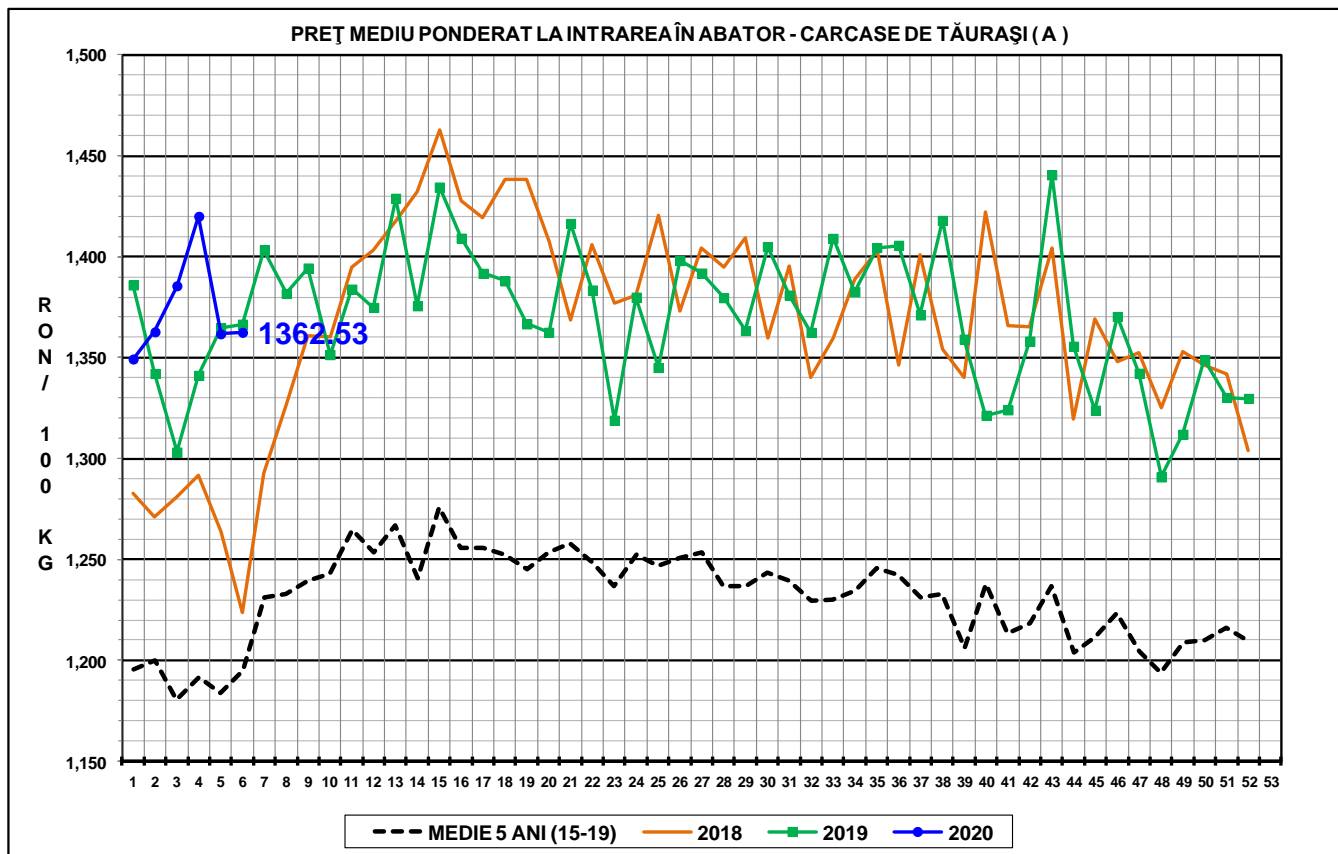

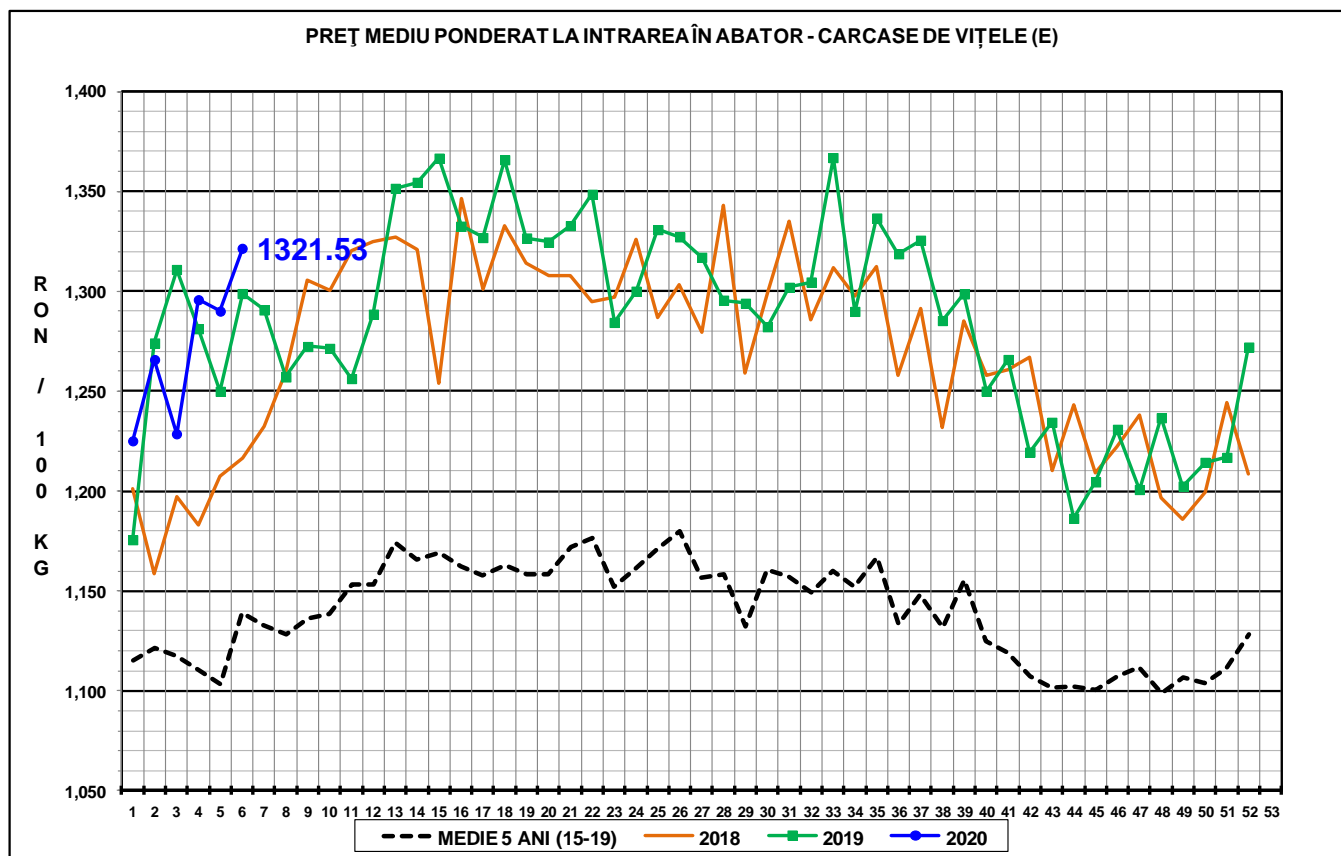

**N.B. Prețurile medii ponderate săptămânale au fost calculate după cum urmează:**

1. În toate cazurile de la paginile 1 - 3 și în cazul „per combinație categorie, clasă de conformație și grad de acoperire cu grăsime” de la pagina 4, au fost aplicate ponderi „real time”, care constau în greutatea individuale în viu, sau în carcasă ale bovinelor. Prețul mediu ponderat săptămânal (în viu sau în carcasă) este egal cu suma produselor dintre prețul individual (în viu sau în carcasă) și greutatea individuală (în viu sau în carcasă) împărțită la suma ponderilor (greutățile în viu sau în carcasă).

2. În cazul „per categorie” de la paginile 4 - 7, au fost aplicate ponderi bazate pe „cifrele istorice” comunicate de statele membre privind distribuția în clasele SEUROP.