

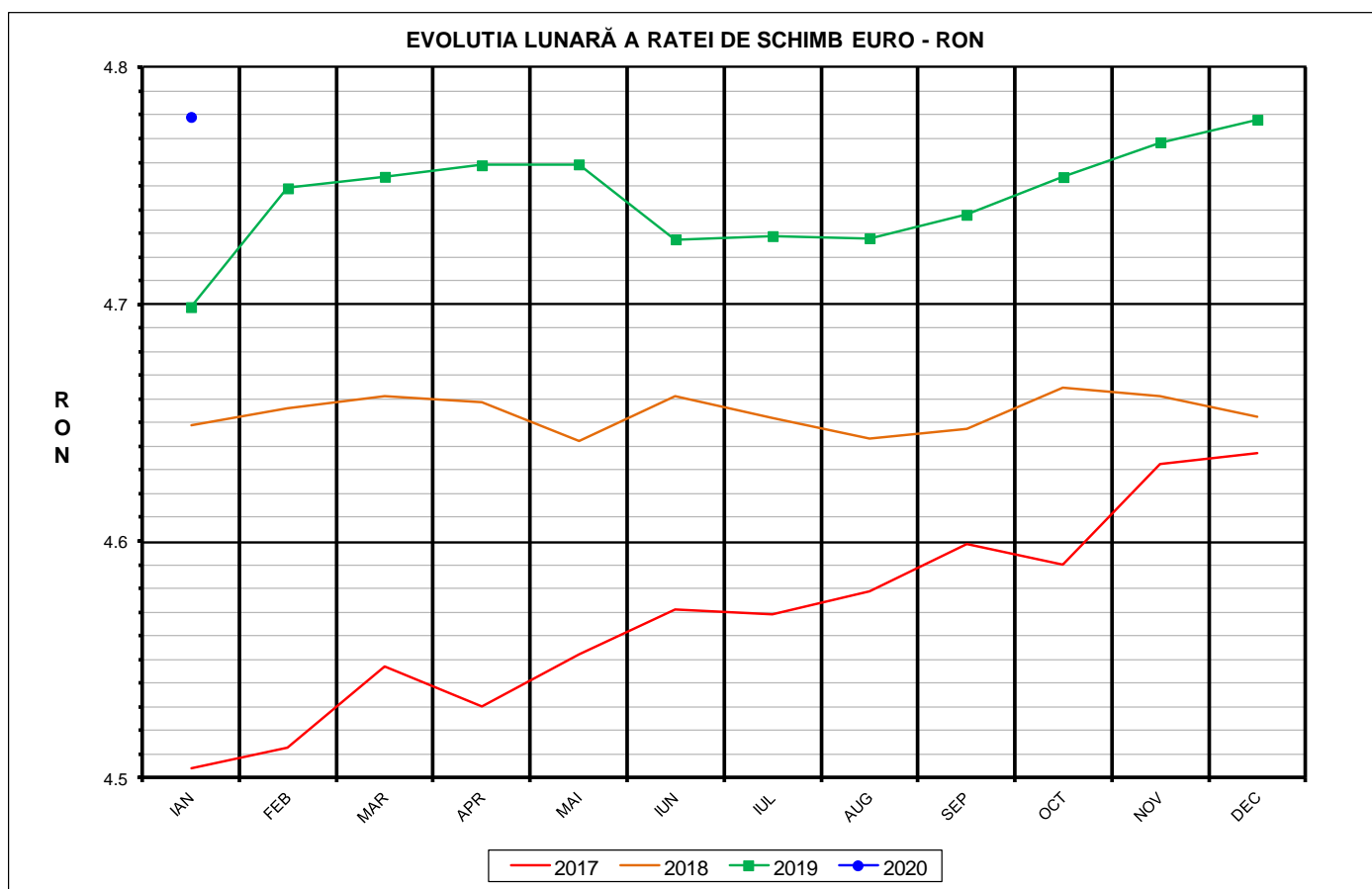

# Prețul de piață al porcilor la intrarea în abator Ianuarie 2020



RATA DE SCHIMB EURO - RON		
IAN 2020	VARIAȚIE	
	1 LUNA	1 AN
<b>1€ = 4.7792 RON</b>	<b>0.02%</b>	<b>1.71%</b>

**SITUAȚIA CARCASELOR DE PORCINE CLASIFICATE  
ÎN FUNCȚIE DE PROVENIENȚA PORCILOR SACRIFICAȚI  
ÎN LUNA IANUARIE 2020**

		NUMĂR CARCANE	% DIN TOTAL
PROVENIENȚĂ PORCI SACRIFICAȚI	TRANZACȚII COMERCIALE ÎNTRE ABATOARE ȘI FURNIZORI	142,455	58.04
	FERME PROPRII ALE ABATOARELOR	81,514	33.21
	PRESTĂRI SERVICII	21,489	8.75
<b>TOTAL CARCANE CLASIFICATE CU GREUTATEA CALDĂ 50 - 120 KG</b>		<b>245,458</b>	<b>100.00</b>
DIN CARE DIN COMERȚ INTRACOMUNITAR		14,127	5.76

Situația porcilor proveniți din tranzacții comerciale  
între abatoare și furnizori care fac obiectul raportării prețurilor  
în luna ianuarie 2020

Tip preț la intrarea în abator		Carcane cu greutatea caldă 60 - 120 kg			
		SEUROP		d.c. S+E	
		nr	% din total carcane clasificate	nr	% din total carcane clasificate
De bază pentru 56% carne macră	în carcasă	2,476	1.0%	2,452	1.0%
	în viu	6,290	2.6%	5,713	2.3%
Forfetar	în viu	132,790	54.1%	125,829	51.3%
Total		141,556	57.7%	133,994	54.6%

**Carcane incluse în raportul național de prețuri pentru DG AGRI**

## Prețul de piață al porcilor în luna ianuarie 2020

Clasa	% carne macră	Număr porci	% din total porci	Procent mediu carne macră	Greutate medie (kg)		Preț mediu (RON / 100 kg)	
					vie	carcasă caldă – 2%	viu	carcasă caldă – 2%
S	≥ 60	84,548	59.73	62.5	110.2	85.0	764.93	992.09
E	55 - 59.9	49,446	34.93	58.1	113.5	87.3	764.31	993.57
U	50 - 54.9	6,856	4.84	53.3	116.3	89.6	751.01	974.14
ROP	<50	706	0.50	47.8	117.5	90.6	739.36	958.56
<b>TOTAL</b>		<b>141,556</b>	<b>100.00</b>	<b>60.4</b>	<b>111.7</b>	<b>86.1</b>	<b>763.87</b>	<b>991.53</b>

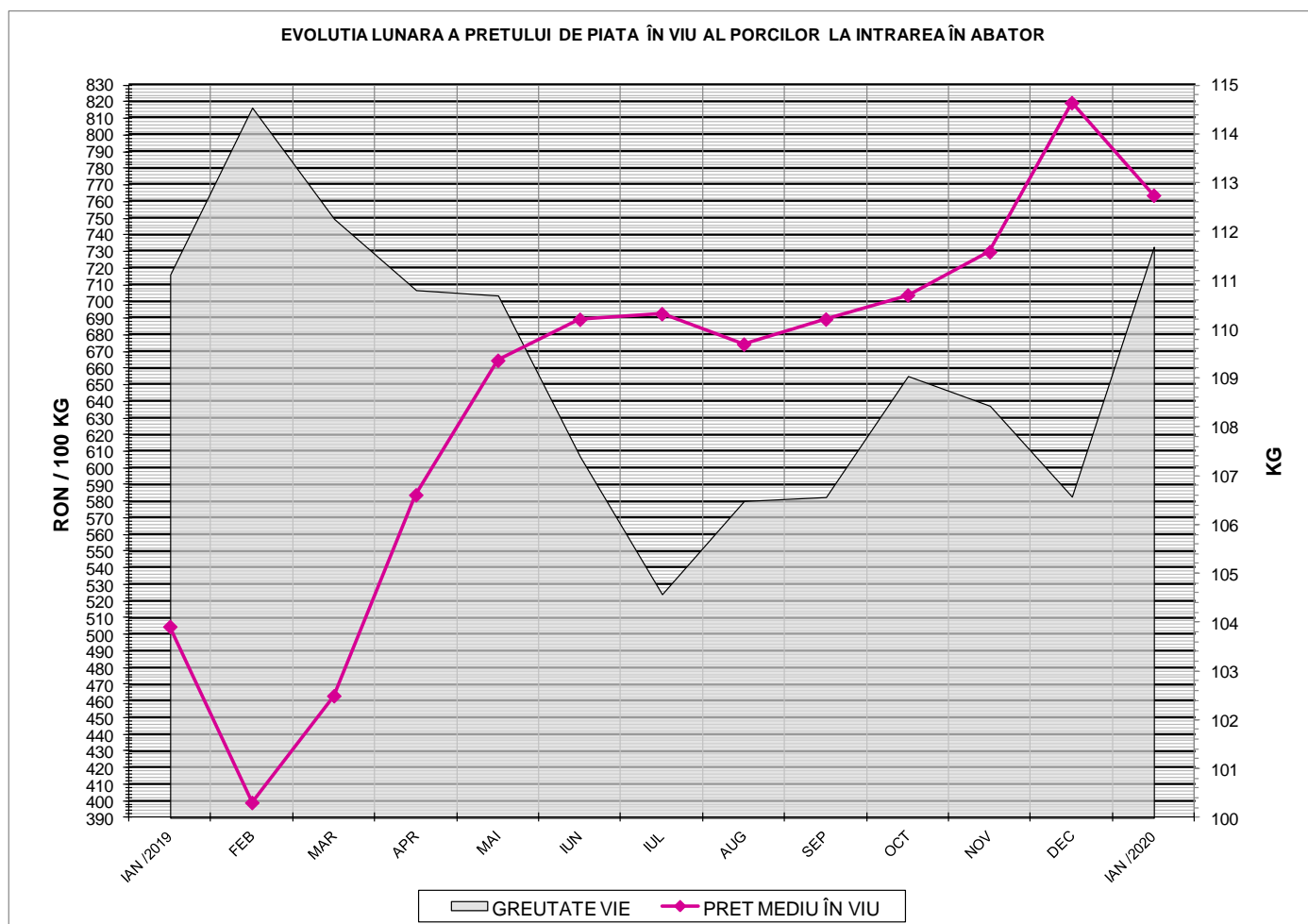

EVOLUTIA LUNARĂ A PRETELUI DE PIATA ÎN VIU AL PORCILOR ÎN ROMANIA (1)

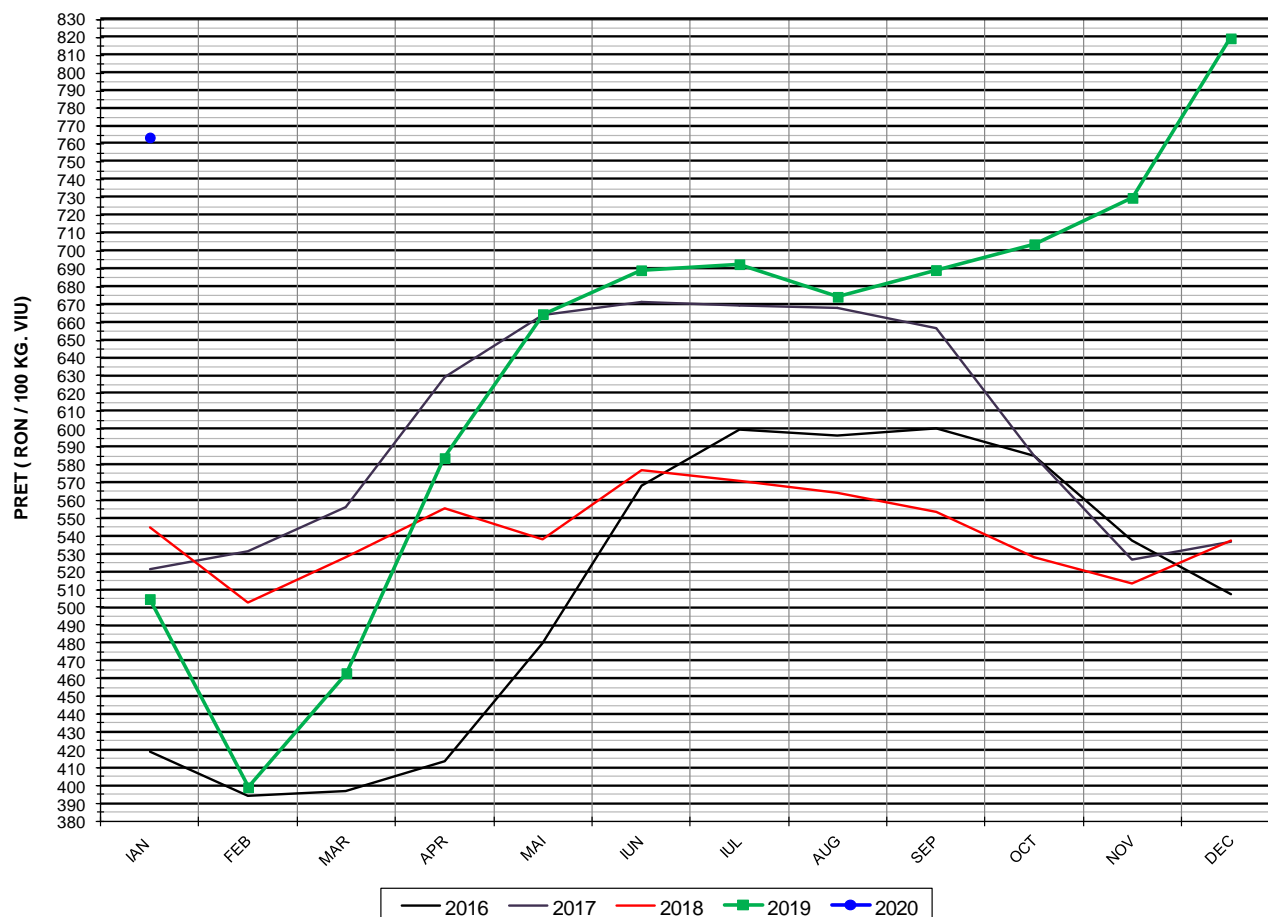

PREȚ ÎN VIU		
IAN 2020	VARIAȚIE	
	1 LUNA	1 AN
763.87 RON	-6.79%	51.35%

EVOLUTIA LUNARĂ A PRETELUI DE PIATA ÎN VIU AL PORCILOR ÎN ROMANIA (2)

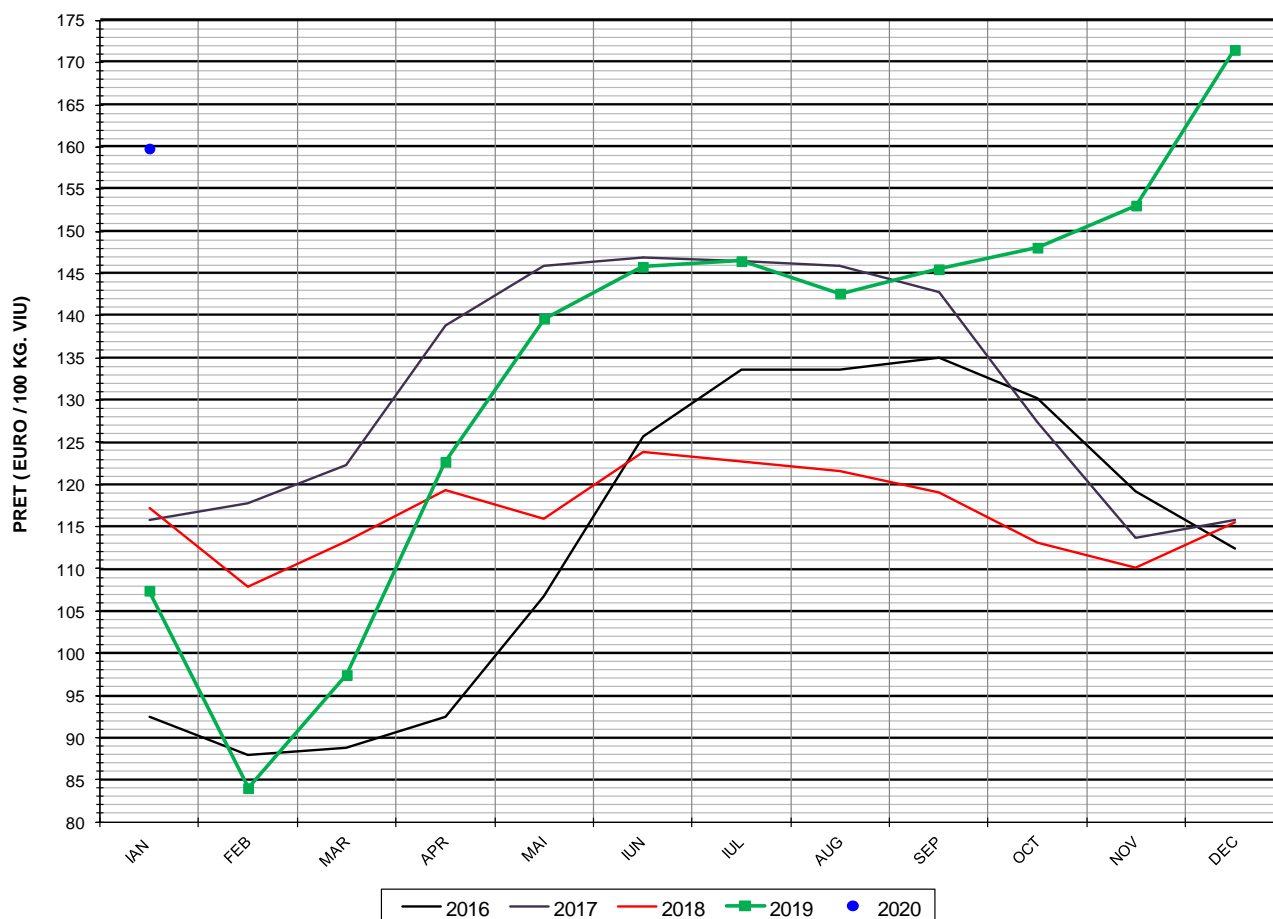

PREȚ ÎN VIU		
IAN 2020	VARIAȚIE	
	1 LUNA	1 AN
159.83 €	-6.81%	48.81%



PREȚUL PE PROCENT CARNE MACRĂ AL PORCILOR  
ÎN LUNA IANUARIE 2020

% CARNE MACRĂ		NUMĂR PORCI	% CUMULATIV DIN TOTAL PORCI	GREUTATE (KG)		PREȚ MEDIU (RON/ 100 KG)	
NIVEL	MEDIE			VIE	CARCASA CALDĂ - 2%	VIU	CARCASA CALDĂ - 2%
≥64	65.2	16,803	11.87	110.35	85.76	748.25	962.85
63	63.4	12,882	20.97	109.45	84.57	766.51	992.01
62	62.4	16,794	32.83	109.45	84.28	768.94	998.61
61	61.5	19,099	46.33	110.16	84.64	770.38	1002.57
60	60.5	18,970	59.73	111.28	85.47	769.60	1001.98
59	59.5	16,439	71.34	112.64	86.70	767.40	996.96
58	58.5	13,505	80.88	113.90	87.40	766.53	998.96
57	57.5	9,157	87.35	113.89	87.77	762.27	989.08
56	56.5	6,137	91.69	114.11	87.89	759.00	985.48
55	55.5	4,208	94.66	114.32	87.93	757.44	984.83
54	54.5	2,715	96.58	116.59	89.96	753.52	976.55
53	53.5	1,771	97.83	116.75	90.08	750.33	972.51
52	52.5	1,129	98.62	115.48	89.00	750.17	973.35
51	51.5	749	99.15	116.05	89.25	751.26	976.81
≤50	48.9	1,198	100.00	116.49	89.72	740.06	960.90
MEDIE	60.4	141,556	100.00	111.70	86.05	763.87	991.53

Culorile de fond ale rândurilor din tabelul de mai sus au legătură cu grila de prețuri.



Prețului mediu ponderat lunar al carcaselor din clasa "S" & "E" în România și în UE

Săptămâna			Număr zile (ponderi)	Preț mediu ponderat						preț RO vs pret UE27 (%)			
				ROMÂNIA				UE27		S	E	S	E
				S		E		S	E				
nr	perioada	luna	EURO / 100 kg	RON / 100 kg	EURO / 100 kg	RON / 100 kg	S	E	S	E			
1	01 - 05	ian / 2020	5	224.19	1071.94	218.39	1044.22	193.39	192.71	15.93%	13.33%		
2	06 - 12		7	220.43	1053.22	219.67	1049.59	191.30	188.93	15.23%	16.27%		
3	13 - 19		7	212.94	1017.77	213.29	1019.46	185.47	184.31	14.81%	15.73%		
4	20 - 26		7	203.15	970.92	203.18	971.06	182.82	182.02	11.12%	11.62%		
5	27 - 31		5	191.45	914.86	195.02	931.94	182.32	182.28	5.00%	6.99%		
<b>Total</b>			<b>31</b>	<b>210.77</b>	<b>1007.33</b>	<b>210.33</b>	<b>1005.21</b>	<b>186.96</b>	<b>185.86</b>	<b>12.74%</b>	<b>13.17%</b>		

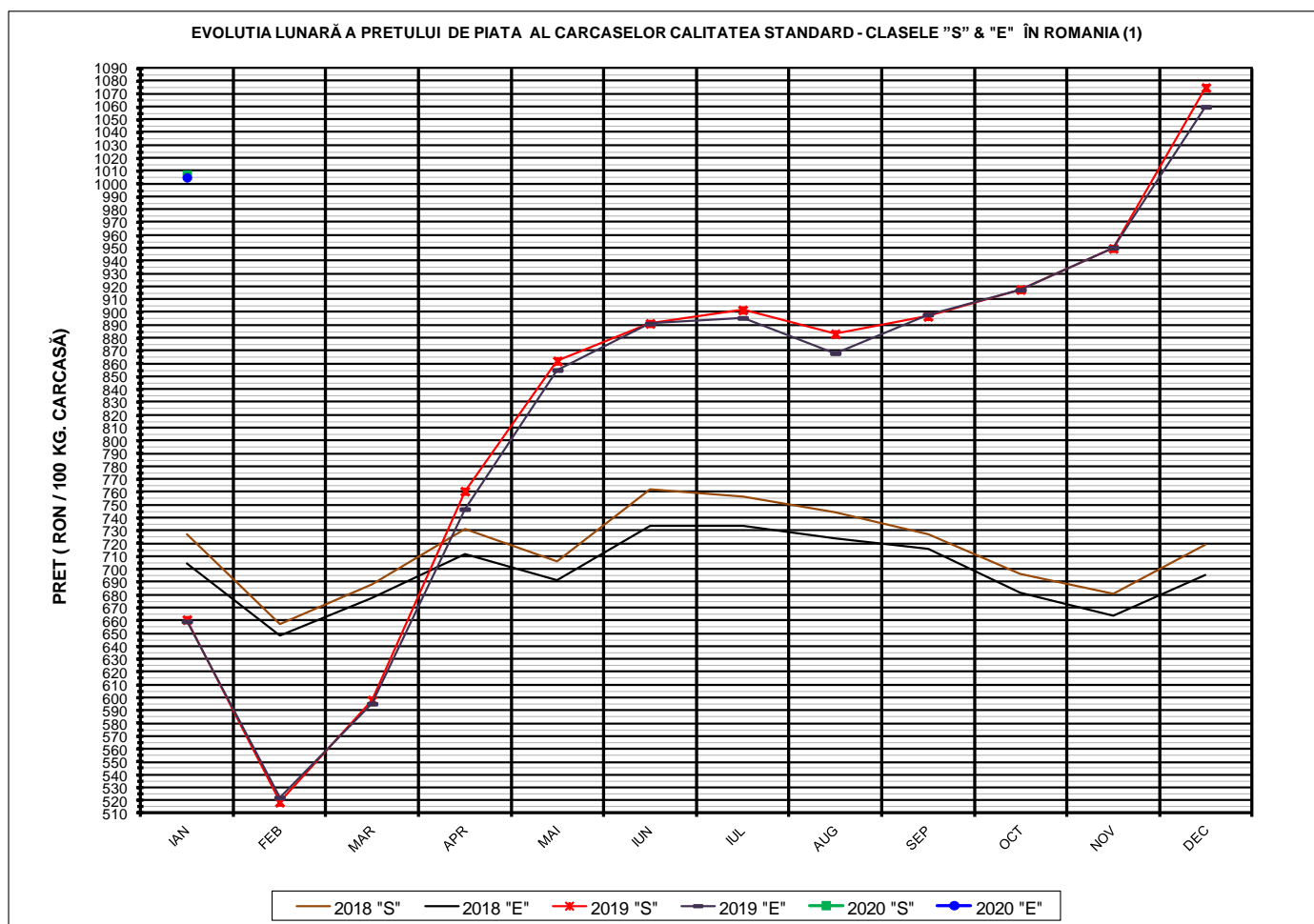

PREȚ NAȚIONAL CARCASE CALITATEA STANDARD - CLASELE "S" & "E"			
CLASA	IAN 2020	VARIAȚIE	
		1 LUNĂ	1 AN
S	1,007.33 RON	-6.31%	52.46%
E	1,005.21 RON	-5.18%	52.46%

EVOLUTIA LUNARĂ A PRETULUI DE PIATA AL CARCASELOR CALITATEA STANDARD - CLASELE "S" & "E" ÎN ROMANIA (2)

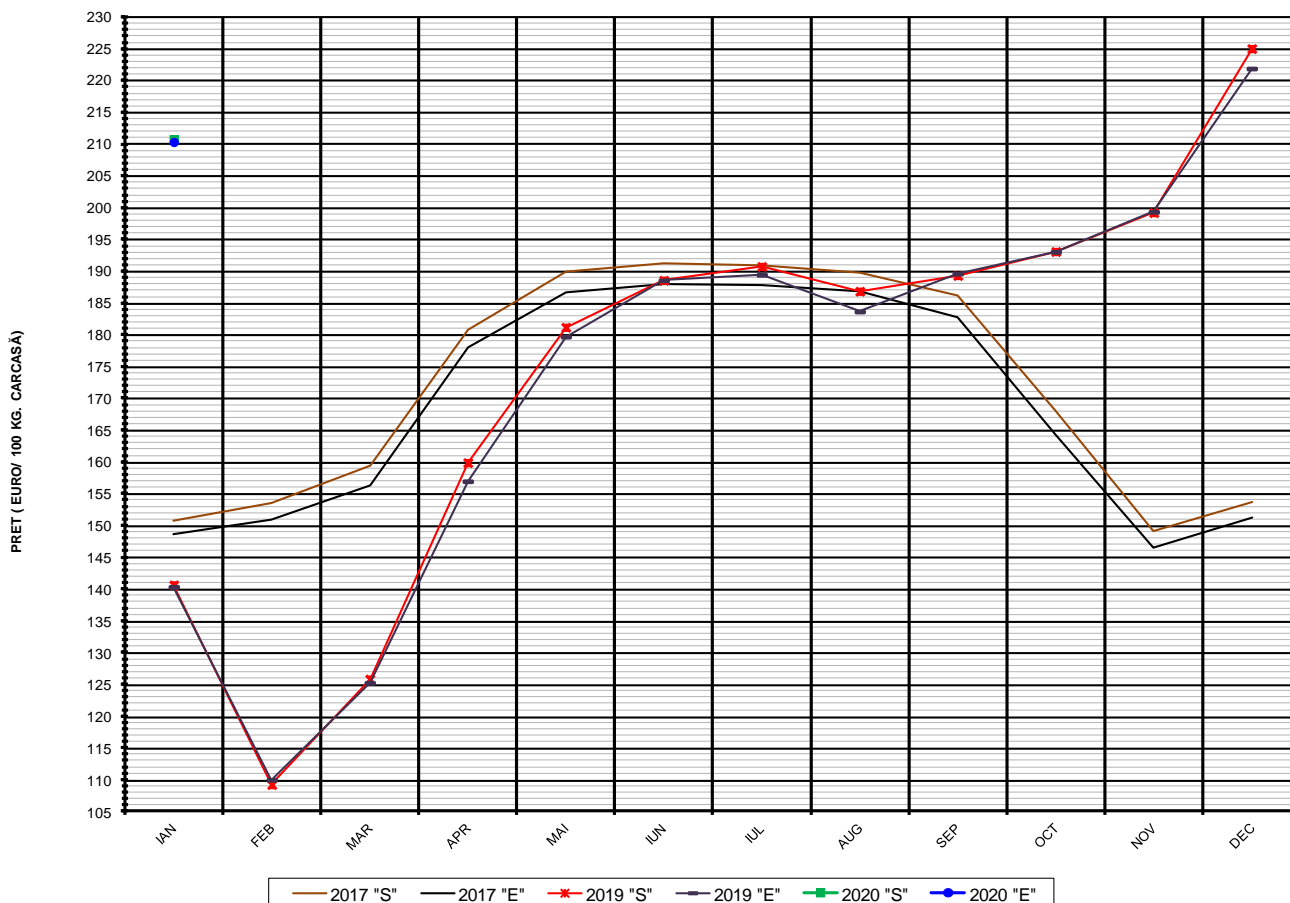

**PREȚ NAȚIONAL CARCASE  
CALITATEA STANDARD - CLASELE "S" & "E"**

CLASA	IAN 2020	VARIAȚIE	
		1 LUNĂ	1 AN
S	210.77 €	-6.33%	49.88%
E	210.33 €	-5.21%	49.89%



EVOLUTIA LUNARĂ A PREȚULUI CLASA "E" ÎN UE ȘI ÎN CÂTEVA STATE MEMBRE

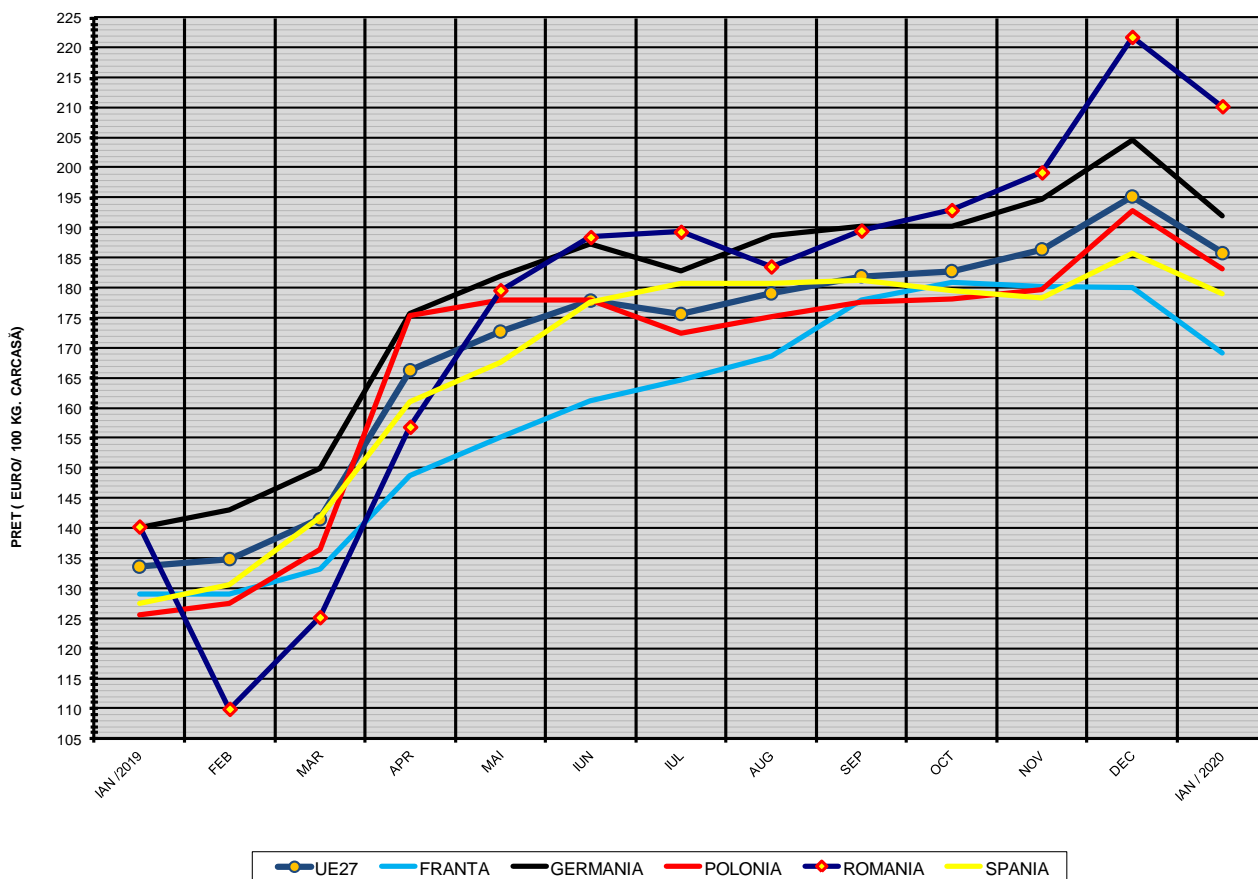

COMPARAȚII DE PREȚURI

ian 2020 =	UE27	FR	DE	PL	RO	ES	RO vs UE27	RO vs FR	RO vs DE	RO vs PL	RO vs ES
	185.86 €	169.29 €	192.09 €	183.22 €	210.33 €	179.11 €	24.47 € 13.2%	41.04 € 24.2%	18.24 € 9.5%	27.11 € 14.8%	31.22 € 17.4%



PREȚUL CARCASELOR CLASA "E" ÎN STATELE MEMBRE (FĂRĂ ITALIA, LUXEMBURG) VERSUS PREȚUL UE27  
ÎN LUNA IANUARIE 2020

