



Prețul de piață al bovinelor la intrarea în abator Săptămâna 3 (13 – 19 ianuarie 2020)

SITUAȚIA CARCASELOR DE BOVINE CLASIFICATE ÎN FUNCȚIE DE PROVENIENȚA BOVINELOR SACRIFICATE
ÎN SĂPTĂMÂNA 13 - 19 IANUARIE 2020

PROVENIENȚĂ BOVINE SACRIFICATE	CARCASE CLASIFICATE:						PREȚ FEZABIL CATEGORIILE:						
	BOVINE CU VÂRSTA:				TOTAL		A, B, C, D, E, Z				V		
	DE 8 LUNI SAU MAI MULT (A, B, C, D, E, Z)		MAI MICĂ DE 8 LUNI (V)				TOATE CLASELE		CLASELE CONFORM ART 7, REG (UE) 2017/1184		TOATE CLASELE		
	NUMĂR	%	NUMĂR	%	NUMĂR	%	NUMĂR	%	NUMĂR	%	NUMĂR	%	
CUMPĂRATE	1,539	39.1	43	1.1	1,582	40.2	1,403	35.7	688	17.5	28	0.7	
FERME PROPRII ALE ABATOARELOR	274	7.0	8	0.2	282	7.2	261	6.6	116	2.9	7	0.2	
PRESTĂRI SERVICII	PRODUCĂTORI	1,632	41.5	64	1.6	1,696	43.1	1,629	41.4	288	7.3	63	1.6
	COMERCIANȚI	344	8.7	30	0.8	374	9.5	344	8.7	51	1.3	27	0.7
TOTAL	3,789	96.3	145	3.7	3,934	100.0	3,637	92.5	1,143	29.1	125	3.2	

1,664 Carcase incluse în rapoartele naționale de prețuri de piață pentru carcasele de bovine cu vârsta de 8 luni sau mai mult
42.3% din total carcase clasificate

804 Carcase incluse în raportul național de prețuri de piață pentru Comisia Europeană
20.4% din total carcase clasificate

35 Carcase incluse în rapoartele naționale de prețuri de piață pentru carcasele de bovine cu vârsta mai mică de 8 luni (viței)
0.9% din total carcase clasificate

Factor general de ajustare pentru cheltuielile de transport a prețurilor raportate: 0.08 RON/kg carcasă caldă-2%

Prețul în viu al bovinelor din toate clasele de conformație și acoperire cu grăsime
la intrarea în abator în săptămâna 13 - 19 ianuarie 2020

Categoria	Număr	Greutate în viu (kg)	Preț în viu (RON / 100 kg)	Modificare preț	
				1 săpt	1 an
"A" - TĂURAȘI	225	537.5	716.1	-0.48%	1.95%
"B" - TAURI	94	639.7	704.6	8.39%	1.53%
"C" - BOI	4	595.0	536.2	-14.24%	-12.18%
"D" - VACI	952	534.6	495.8	-1.74%	-1.81%
"E" - VIȚELE	193	502.0	600.9	0.09%	-6.60%
"Z" - TINERET BOVIN	196	429.1	629.6	2.24%	-4.03%
A + B + C + D + E + Z	1,664	524.9	565.3	-0.25%	-0.44%
"V" - VIȚEI	35	220.9	654.8	3.59%	2.54%



Raport național prețuri de piață carcase de bovine cu vârsta de 8 luni sau mai mult, la intrarea în abator conform grilei UE

Săptămâna: 3

din: 13/01/19

până în 19/01/19

"A"- CARCASE DE MASCULI NECASTRAȚI CU VÂRSTA CUPRINSĂ ÎNȚRE 12 LUNI ȘI MAI PUȚIN DE 24 DE LUNI (TĂURAȘI)								
CONFORMAȚIE	PREȚ MEDIU (RON / 100 kg)					NUMĂR CARCASE	TOTAL	
	GRĂSIMI						GREUTATE MEDIE	PREȚ MEDIU (RON / 100 kg)
	1	2	3	4	5			
E	0.0	0.0	0.0	0.0	0.0	0	0.0	0.0
U	0.0	1549.3	1434.1	1326.0	0.0	6	405.9	1476.1
R	1349.7	1497.2	1602.4	0.0	0.0	41	350.4	1495.8
O	1312.8	1328.4	1416.5	0.0	0.0	138	280.1	1328.8
P	1230.2	1346.0	0.0	0.0	0.0	40	198.5	1276.7
TOTAL	1299.1	1376.6	1513.6	1326.0	0.0	225	281.8	1365.8

"B"- CARCASE DE MASCULI NECASTRAȚI CU VÂRSTA DE 24 DE LUNI ȘI MAI MULT (TAURI)								
CONFORMAȚIE	PREȚ MEDIU (RON / 100 kg)					NUMĂR CARCASE	TOTAL	
	GRĂSIMI						GREUTATE MEDIE	PREȚ MEDIU (RON / 100 kg)
	1	2	3	4	5			
E	0.0	0.0	0.0	0.0	0.0	0	0.0	0.0
U	1572.0	1304.9	0.0	1808.0	0.0	6	457.6	1422.0
R	1347.0	1305.7	1491.8	1808.0	0.0	26	381.7	1403.1
O	1341.8	1341.2	1175.1	0.0	0.0	51	327.1	1312.0
P	1337.2	1051.0	0.0	0.0	0.0	11	184.1	1310.6
TOTAL	1352.1	1321.8	1308.0	1808.0	0.0	94	333.8	1350.3

"C"- CARCASE DE MASCULI CASTRAȚI CU VÂRSTA DE 12 LUNI ȘI MAI MULT (BOI)								
CONFORMAȚIE	PREȚ MEDIU (RON / 100 kg)					NUMĂR CARCASE	TOTAL	
	GRĂSIMI						GREUTATE MEDIE	PREȚ MEDIU (RON / 100 kg)
	1	2	3	4	5			
E	0.0	0.0	0.0	0.0	0.0	0	0.0	0.0
U	0.0	0.0	0.0	0.0	0.0	0	0.0	0.0
R	0.0	0.0	0.0	0.0	0.0	0	0.0	0.0
O	1073.0	0.0	0.0	0.0	0.0	1	291.1	1073.0
P	1242.0	1057.7	0.0	0.0	0.0	3	286.3	1122.4
TOTAL	1159.0	1057.7	0.0	0.0	0.0	4	287.5	1109.9

"D"- CARCASE DE FEMELE CARE AU FĂȚAT (VACI)								
CONFORMAȚIE	PREȚ MEDIU (RON / 100 kg)					NUMĂR CARCASE	TOTAL	
	GRĂSIMI						GREUTATE MEDIE	PREȚ MEDIU (RON / 100 kg)
	1	2	3	4	5			
E	0.0	0.0	0.0	0.0	0.0	0	0.0	0.0
U	0.0	0.0	0.0	0.0	0.0	0	0.0	0.0
R	1057.6	1072.3	1074.8	1131.0	0.0	53	350.9	1078.3
O	1061.1	1070.9	1110.3	1097.9	0.0	458	284.3	1081.1
P	958.8	1050.3	1046.9	987.9	0.0	441	209.0	992.5
TOTAL	994.4	1065.1	1098.3	1076.9	0.0	952	253.1	1047.0

"E"- CARCASE ALE ALTOR BOVINE FEMELE CU VÂRSTA DE 12 LUNI ȘI MAI MULT (VITELE)								
CONFORMAȚIE	PREȚ MEDIU (RON / 100 kg)					NUMĂR CARCASE	TOTAL	
	GRĂSIMI						GREUTATE MEDIE	PREȚ MEDIU (RON / 100 kg)
	1	2	3	4	5			
E	0.0	0.0	0.0	0.0	0.0	0	0.0	0.0
U	0.0	0.0	0.0	0.0	0.0	0	0.0	0.0
R	1229.6	1218.9	1250.4	0.0	0.0	10	363.9	1233.2
O	1213.3	1230.4	1242.6	1104.6	0.0	130	256.0	1226.0
P	1063.0	1240.9	1268.8	1276.0	0.0	53	208.7	1168.2
TOTAL	1155.7	1230.8	1247.9	1180.5	0.0	193	248.6	1213.2

"Z"- CARCASE DE BOVINE CU VÂRSTA CUPRINSĂ ÎNȚRE 8 LUNI ȘI MAI PUȚIN DE 12 LUNI (TINERET BOVIN)								
CONFORMAȚIE	PREȚ MEDIU (RON / 100 kg)					NUMĂR CARCASE	TOTAL	
	GRĂSIMI						GREUTATE MEDIE	PREȚ MEDIU (RON / 100 kg)
	1	2	3	4	5			
E	0.0	0.0	0.0	0.0	0.0	0	0.0	0.0
U	0.0	0.0	0.0	0.0	0.0	0	0.0	0.0
R	1233.0	0.0	1308.0	0.0	0.0	2	486.0	1278.0
O	1308.1	1291.0	1238.6	1233.0	0.0	112	228.5	1291.4
P	1194.4	1172.7	1148.0	0.0	0.0	82	192.7	1180.5
TOTAL	1259.8	1249.3	1216.1	1233.0	0.0	196	216.2	1249.7

TOATE CATEGORIILE								
CONFORMAȚIE	PREȚ MEDIU (RON / 100 kg)					NUMĂR CARCASE	TOTAL	
	GRĂSIMI						GREUTATE MEDIE	PREȚ MEDIU (RON / 100 kg)
	1	2	3	4	5			
E	0.0	0.0	0.0	0.0	0.0	0	0.0	0.0
U	1572.0	1400.3	1434.1	1584.5	0.0	12	431.7	1447.5
R	1246.4	1290.6	1302.2	1327.9	0.0	132	359.9	1288.4
O	1195.8	1179.7	1158.8	1109.2	0.0	890	275.0	1177.7
P	1016.6	1104.8	1118.8	1077.6	0.0	630	206.1	1053.6
TOTAL	1109.3	1179.9	1180.9	1191.8	0.0	1664	256.8	1155.6

Prețuri incluse în raportul național de prețuri pentru Comisia Europeană



Raport național parțial prețuri de piață carcase de bovine cu vârsta de 8 luni sau mai mult, la intrarea în abator conform grilei UE (*)

Săptămâna: 3

din: 13/01/19

până în 19/01/19

"A"- CARCASE DE MASCULI NECASTRAȚI CU VÂRSTA CUPRINSĂ ÎNȚRE 12 LUNI ȘI MAI PUȚIN DE 24 DE LUNI (TĂURAȘI)								
CONFORMAȚIE	PREȚ MEDIU (RON / 100 kg)					NUMĂR CARCASE	TOTAL	
	GRĂSIMI						GREUTATE MEDIE	PREȚ MEDIU (RON / 100 kg)
	1	2	3	4	5			
E	0.0	0.0	0.0	0.0	0.0	0	0.0	0.0
U	0.0	1549.3	1434.1	1326.0	0.0	6	405.9	1476.1
R	1308.4	1497.2	1624.1	0.0	0.0	38	348.5	1488.9
O	1312.3	1330.8	1435.1	0.0	0.0	116	274.3	1332.5
P	1223.1	1346.0	0.0	0.0	0.0	38	194.8	1276.1
TOTAL	1289.5	1382.6	1523.4	1326.0	0.0	198	277.3	1369.0

"B"- CARCASE DE MASCULI NECASTRAȚI CU VÂRSTA DE 24 DE LUNI ȘI MAI MULT (TAURI)								
CONFORMAȚIE	PREȚ MEDIU (RON / 100 kg)					NUMĂR CARCASE	TOTAL	
	GRĂSIMI						GREUTATE MEDIE	PREȚ MEDIU (RON / 100 kg)
	1	2	3	4	5			
E	0.0	0.0	0.0	0.0	0.0	0	0.0	0.0
U	1572.0	1433.8	0.0	0.0	0.0	4	432.5	1469.4
R	1347.0	1387.7	1669.0	0.0	0.0	14	376.1	1393.6
O	1332.5	1349.4	1088.8	0.0	0.0	42	334.4	1311.6
P	1337.2	1051.0	0.0	0.0	0.0	11	184.1	1310.6
TOTAL	1347.4	1362.9	1210.9	0.0	0.0	71	324.8	1342.1

"C"- CARCASE DE MASCULI CASTRAȚI CU VÂRSTA DE 12 LUNI ȘI MAI MULT (BOI)								
CONFORMAȚIE	PREȚ MEDIU (RON / 100 kg)					NUMĂR CARCASE	TOTAL	
	GRĂSIMI						GREUTATE MEDIE	PREȚ MEDIU (RON / 100 kg)
	1	2	3	4	5			
E	0.0	0.0	0.0	0.0	0.0	0	0.0	0.0
U	0.0	0.0	0.0	0.0	0.0	0	0.0	0.0
R	0.0	0.0	0.0	0.0	0.0	0	0.0	0.0
O	1073.0	0.0	0.0	0.0	0.0	1	291.1	1073.0
P	1242.0	1057.7	0.0	0.0	0.0	3	286.3	1122.4
TOTAL	1159.0	1057.7	0.0	0.0	0.0	4	287.5	1109.9

"D"- CARCASE DE FEMELE CARE AU FĂȚAT (VACI)								
CONFORMAȚIE	PREȚ MEDIU (RON / 100 kg)					NUMĂR CARCASE	TOTAL	
	GRĂSIMI						GREUTATE MEDIE	PREȚ MEDIU (RON / 100 kg)
	1	2	3	4	5			
E	0.0	0.0	0.0	0.0	0.0	0	0.0	0.0
U	0.0	0.0	0.0	0.0	0.0	0	0.0	0.0
R	1057.6	1072.8	1066.0	1111.2	0.0	47	336.6	1072.6
O	1059.4	1066.3	1107.2	1095.1	0.0	434	280.7	1076.7
P	955.3	1050.3	1046.8	987.9	0.0	425	208.7	991.3
TOTAL	992.3	1062.1	1094.8	1065.5	0.0	906	249.8	1042.9

"E"- CARCASE ALE ALTOR BOVINE FEMELE CU VÂRSTA DE 12 LUNI ȘI MAI MULT (VIȚELE)								
CONFORMAȚIE	PREȚ MEDIU (RON / 100 kg)					NUMĂR CARCASE	TOTAL	
	GRĂSIMI						GREUTATE MEDIE	PREȚ MEDIU (RON / 100 kg)
	1	2	3	4	5			
E	0.0	0.0	0.0	0.0	0.0	0	0.0	0.0
U	0.0	0.0	0.0	0.0	0.0	0	0.0	0.0
R	1229.6	1218.9	1250.4	0.0	0.0	10	363.9	1233.2
O	1213.3	1240.9	1302.8	812.0	0.0	96	245.2	1237.3
P	1052.3	1219.0	1238.9	0.0	0.0	36	184.8	1103.2
TOTAL	1155.0	1236.4	1285.0	812.0	0.0	142	238.2	1210.5

"Z"- CARCASE DE BOVINE CU VÂRSTA CUPRINSĂ ÎNȚRE 8 LUNI ȘI MAI PUȚIN DE 12 LUNI (TINERET BOVIN)								
CONFORMAȚIE	PREȚ MEDIU (RON / 100 kg)					NUMĂR CARCASE	TOTAL	
	GRĂSIMI						GREUTATE MEDIE	PREȚ MEDIU (RON / 100 kg)
	1	2	3	4	5			
E	0.0	0.0	0.0	0.0	0.0	0	0.0	0.0
U	0.0	0.0	0.0	0.0	0.0	0	0.0	0.0
R	0.0	0.0	1308.0	0.0	0.0	1	583.0	1308.0
O	1342.6	1370.4	1292.0	0.0	0.0	53	202.7	1353.9
P	1240.6	1334.5	0.0	0.0	0.0	28	166.9	1257.7
TOTAL	1301.3	1365.0	1302.9	0.0	0.0	82	195.1	1324.1

TOATE CATEGORIILE								
CONFORMAȚIE	PREȚ MEDIU (RON / 100 kg)					NUMĂR CARCASE	TOTAL	
	GRĂSIMI						GREUTATE MEDIE	PREȚ MEDIU (RON / 100 kg)
	1	2	3	4	5			
E	0.0	0.0	0.0	0.0	0.0	0	0.0	0.0
U	1572.0	1490.0	1434.1	1326.0	0.0	10	416.5	1473.3
R	1230.9	1306.2	1294.1	1111.2	0.0	110	350.5	1278.2
O	1181.1	1170.7	1145.0	1066.8	0.0	742	272.6	1166.6
P	1005.9	1093.3	1061.7	987.9	0.0	541	203.9	1035.3
TOTAL	1095.3	1175.5	1165.1	1067.1	0.0	1403	253.2	1141.6

(*) Pentru calcularea prețurilor medii au fost luate în considerare doar bovinele cumparate de către abatoare



**Raport prețuri de piață din România versus prețuri de piață comunitare
conform Art.7 Regulamentul de punere în aplicare (UE) 2017/1184 al Comisiei din 20 aprilie 2017**

Săptămâna: 3

din: 13/01/19

până în: 19/01/19

CATEGORIA	CLASA	PREȚ MEDIU			PREȚ RO /PREȚ COMUNITAR (%)
		ROMANIA		UE	
		RON / 100 kg	€ / 100 kg	€ / 100 kg	
Z	U2	0.00	0.00	406.94	
Z	U3	0.00	0.00	388.20	
Z	R2	0.00	0.00	391.06	
Z	R3	1308.00	273.66	382.33	-28.42 (*)
Z	O2	1290.99	270.10	324.73	-16.82
Z	O3	1238.60	259.14	329.93	-21.46
Z		1284.14	268.67	362.75	-25.94
A	U2	1549.25	324.14	396.78	-18.31
A	U3	1434.10	300.05	420.48	-28.64
A	R2	1497.17	313.24	362.76	-13.65
A	R3	1602.42	335.26	365.48	-8.27 (*)
A	O2	1328.41	277.93	320.38	-13.25
A	O3	1416.50	296.36	332.90	-10.98
A		1385.59	289.89	372.33	-22.14
B	R3	1491.77	312.11	305.88	2.04
C	U2	0.00	0.00	388.21	
C	U3	0.00	0.00	393.01	
C	U4	0.00	0.00	390.98	
C	R3	0.00	0.00	379.37	(*)
C	R4	0.00	0.00	386.73	
C	O3	0.00	0.00	352.32	
C	O4	0.00	0.00	367.80	
C		0.00	0.00	374.85	
D	R3	1074.79	224.87	335.77	-33.03
D	R4	1130.98	236.63	303.20	-21.96
D	O2	1070.90	224.06	259.28	-13.58
D	O3	1110.34	232.31	278.94	-16.72 (*)
D	O4	1097.93	229.71	283.93	-19.10
D	P2	1050.26	219.74	225.32	-2.48
D	P3	1046.95	219.05	256.34	-14.55
D		1072.33	224.36	273.88	-18.08
E	U2	0.00	0.00	420.25	
E	U3	0.00	0.00	415.07	
E	R2	1218.92	255.03	365.09	-30.15
E	R3	1250.39	261.61	372.59	-29.79 (*)
E	R4	0.00	0.00	373.19	
E	O2	1230.43	257.43	298.61	-13.79
E	O3	1242.59	259.98	320.36	-18.85
E	O4	1104.59	231.11	358.40	-35.52
E		1228.67	257.06	372.17	-30.93
TOATE CATEGORIILE		1177.95	246.45	337.67	-27.01

(*) CATEGORII ȘI CLASE DE REFERINȚĂ ÎN UE28: Z3, AR3, CR3, DO3 ȘI ER3



**CARCASE DE CARCASE DE BOVINE CU VÂRSTA DE 8 LUNI SAU MAI MULT LA INTRAREA ÎN ABATOR
CONFORM ART.7 REGULAMENTUL DE PUNERE ÎN APLICARE (UE) 2017/1184 AL COMISIEI DIN 20 APRILIE 2017**

Cotații naționale (RON / 100 kg)	SĂPT 3 / 2020	VARIAȚIE		
		1 SĂPT	1 AN	Medie 5 ani (15 - 19)
Tăurași "A"	1,385.59	1.67%	6.32%	17.37%
Vaci "D"	1,072.33	-2.30%	-1.17%	12.26%
Vițele "E"	1,228.67	-2.94%	-6.27%	9.96%

Prețuri medii europene (€ / 100 kg)	SĂPT 3 / 2020			VARIAȚIE					
				1 SĂPT			1 AN		
	A	D	E	A	D	E	A	D	E
Uniunea Europeană	372.33	273.88	372.17	1.50%	1.80%	0.12%	-0.54%	-0.61%	-2.34%
Franța	390.73	302.92	400.42	-0.26%	-0.15%	-0.41%	0.87%	-2.35%	-1.25%
Germania	371.86	270.46	331.59	-0.52%	0.68%	-0.01%	-2.16%	3.12%	-3.10%
Italia	425.19	252.94	435.13	-0.51%	0.43%	0.41%	1.32%	6.67%	-4.23%
Marea Britanie	366.83	276.53	389.90	-1.37%	1.28%	-0.30%	-0.70%	9.49%	-1.33%
Țările de Jos	348.67	271.46	237.46	1.92%	31.88%	22.78%	-4.53%	-1.97%	-10.66%
Polonia	304.38	246.75	308.35	-0.37%	-0.16%	0.85%	-7.09%	-5.34%	-1.67%
România	289.89	224.36	257.06	1.64%	-2.34%	-2.97%	4.27%	-3.07%	-8.08%
Ungaria	238.27	188.85	253.08	1.34%	-1.49%	10.21%	-3.02%	-5.06%	18.74%

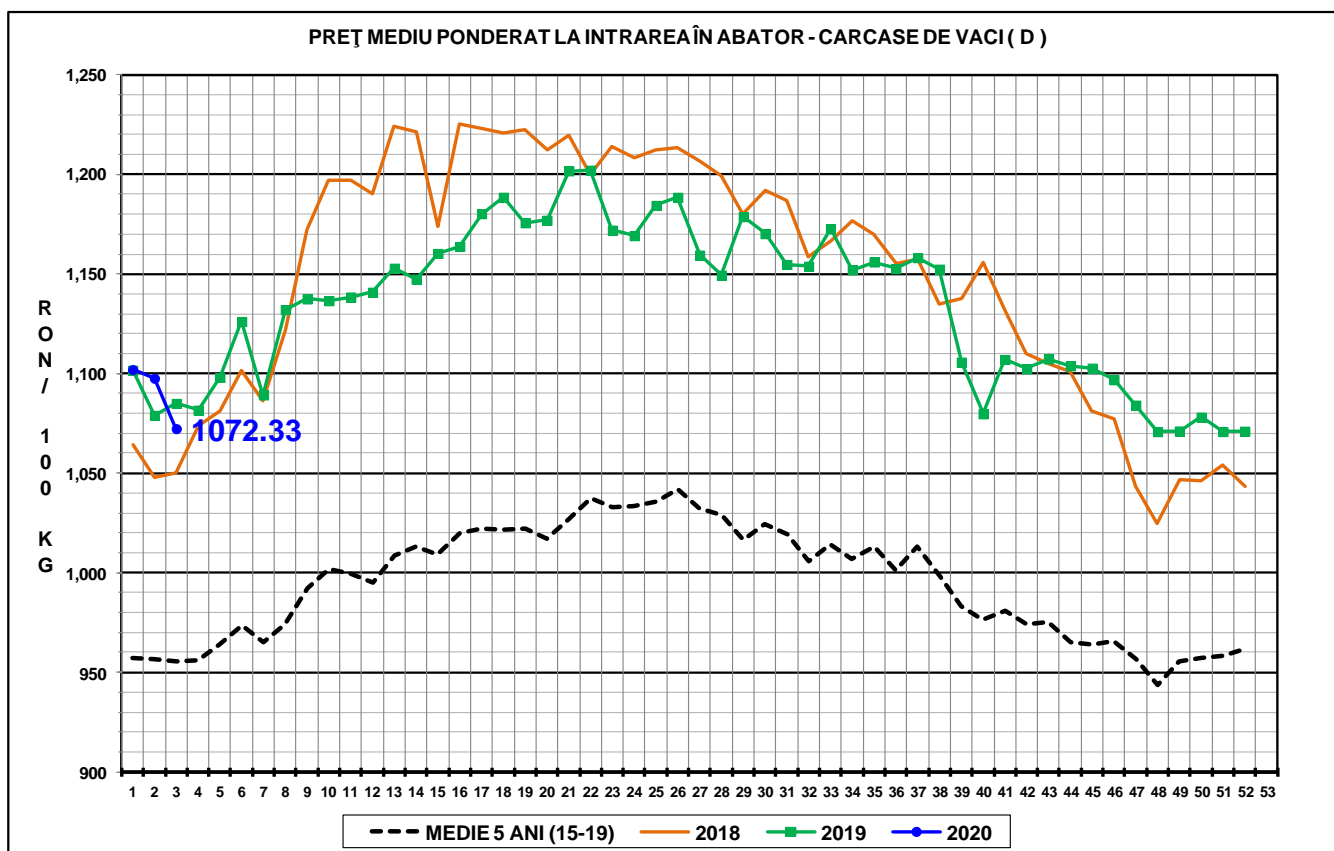
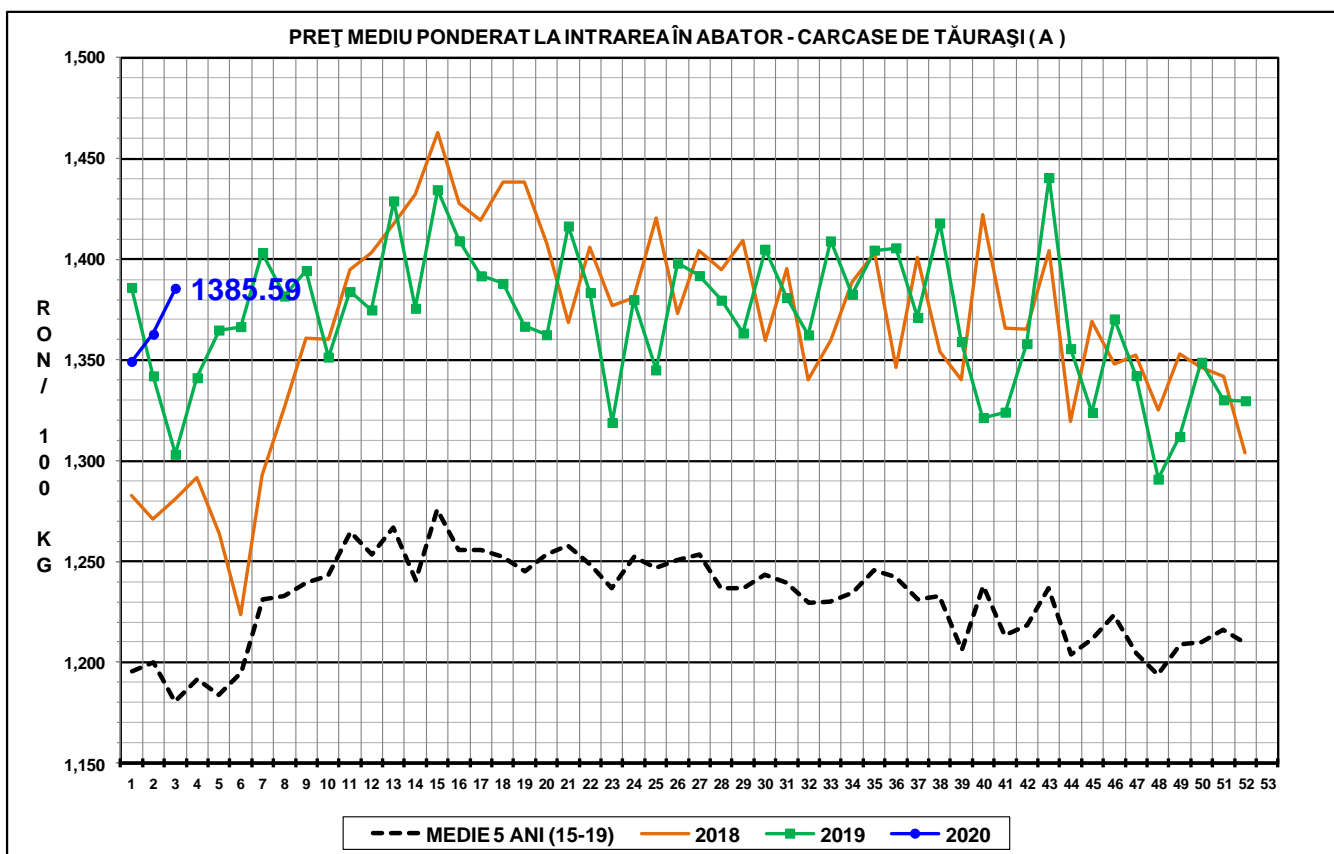

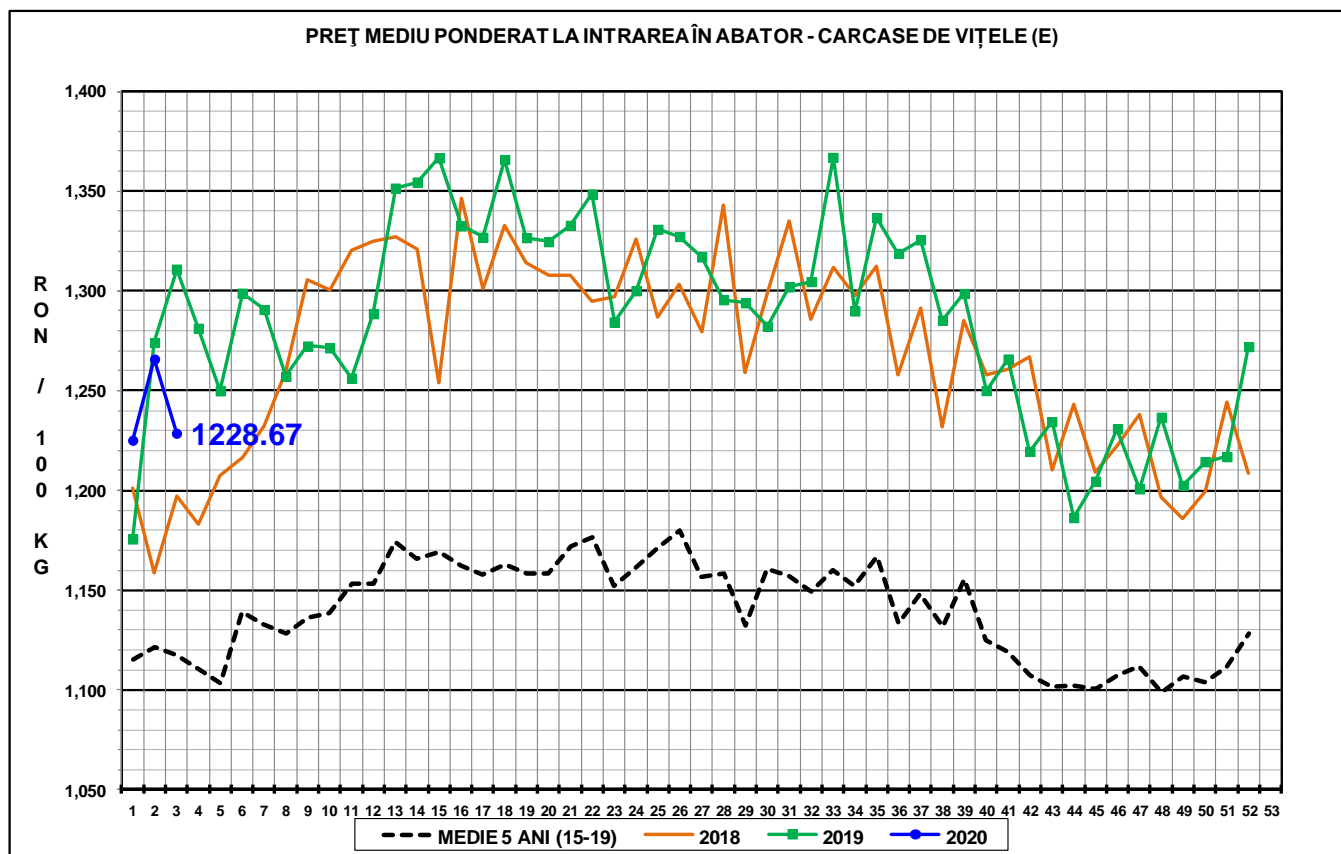

N.B. Prețurile medii ponderate săptămânale au fost calculate după cum urmează:

1. În toate cazurile de la paginile 1 - 3 și în cazul „per combinație categorie, clasă de conformație și grad de acoperire cu grăsime” de la pagina 4, au fost aplicate ponderi „real time”, care constau în greutatea individuale în viu, sau în carcasă ale bovinelor. Prețul mediu ponderat săptămânal (în viu sau în carcasă) este egal cu suma produselor dintre prețul individual (în viu sau în carcasă) și greutatea individuală (în viu sau în carcasă) împărțită la suma ponderilor (greutățile în viu sau în carcasă).

2. În cazul „per categorie” de la paginile 4 - 7, au fost aplicate ponderi bazate pe „cifrele istorice” comunicate de statele membre privind distribuția în clasele SEUROP.