



Prețul de piață al bovinelor la intrarea în abator Decembrie 2019

SITUAȚIA CARCASELOR DE BOVINE CLASIFICATE
ÎN FUNCȚIE DE PROVENIENȚA BOVINELOR SACRIFICATE ÎN LUNA DECEMBRIE 2019

PROVENIENȚĂ BOVINE SACRIFICATE	CARCASE CLASIFICATE:						PREȚ FEZABIL CATEGORIILE:						
	BOVINE CU VÂRSTA:				TOTAL		A, B, C, D, E, Z				V		
	DE 8 LUNI SAU MAI MULT (A, B, C, D, E, Z)		MAI MICĂ DE 8 LUNI (V)				TOATE CLASELE		CLASELE CONFORM REGULAMENTULUI (UE) NR. 148 /2014		TOATE CLASELE		
	NUMĂR	%	NUMĂR	%	NUMĂR	%	NUMĂR	%	NUMĂR	%	NUMĂR	%	
CUMĂRATE	9,579	52.1	268	1.5	9,847	53.6	8,879	48.3	3,948	21.5	205	1.1	
FERME PROPRII ALE ABATOARELOR	1,135	6.2	57	0.3	1,192	6.5	1,114	6.1	455	2.5	47	0.3	
PRESTĂRI SERVICII	PRODUCĂTORI	5,463	29.7	158	0.9	5,621	30.6	5,354	29.1	971	5.3	152	0.8
	COMERCIANȚI	1,613	8.8	109	0.6	1,722	9.4	1,608	8.7	324	1.8	108	0.6
TOTAL	17,790	96.8	592	3.2	18,382	100.0	16,955	92.2	5,698	31.0	512	2.8	

9,993 Carcase incluse în rapoartele naționale de prețuri de piață
54.4% din total carcase clasificate

4,403 Carcase incluse în raportul național de prețuri de piață pentru Comisia Europeană
24.0% din total carcase clasificate

252 Carcase incluse în rapoartele naționale de prețuri de piață pentru carcasele de bovine cu vârsta mai mică de 8 luni (viței)
1.4% din total carcase clasificate

Prețul în viu al bovinelor din toate clasele de conformație și acoperire cu grăsime la intrarea în abator în luna decembrie 2019

Categoria	Număr	Greutate în viu (kg)	Preț în viu (RON / 100 kg)	Modificare preț	
				1 luna	1 an
"A" - TĂURAȘI	1,652	502.0	688.1	0.60%	0.26%
"B" - TAURI	454	596.0	670.0	1.59%	1.34%
"C" - BOI	56	729.3	569.2	-12.68%	-14.40%
"D" - VACI	6,111	521.8	500.0	-1.00%	3.36%
"E" - VIȚELE	1,048	465.4	589.7	0.35%	1.46%
"Z" - TINERET BOVIN	672	358.7	636.1	0.63%	1.07%
A + B + C + D + E + Z	9,993	506.2	555.6	-0.67%	1.91%
"V" - VIȚEI	252	231.8	632.4	-1.02%	2.99%



Raport național prețuri de piață carcase de bovine cu vârsta de 8 luni sau mai mult, la intrarea în abator conform grilei UE
Luna: decembrie-19

"A"- CARCASE DE MASCULI NECASTRAȚI CU VÂRSTA CUPRINSĂ ÎNTRE 12 LUNI ȘI MAI PUȚIN DE 24 DE LUNI (TĂURAȘI)								
CONFORMAȚIE	PREȚ MEDIU (RON / 100 kg)					NUMĂR CARCASE	TOTAL	
	GRĂSIME						GREUTATE MEDIE	PREȚ MEDIU (RON / 100 kg)
	1	2	3	4	5			
E	0.0	0.0	0.0	0.0	0.0	0	0.0	0.0
U	1302.8	1505.2	1478.4	0.0	1207.0	17	420.9	1440.3
R	1348.2	1459.6	1535.4	1324.6	0.0	181	356.6	1457.6
O	1300.2	1287.5	1288.1	1401.0	0.0	999	268.2	1293.4
P	1265.4	1331.1	1266.9	0.0	0.0	455	204.6	1286.4
TOTAL	1292.1	1325.9	1399.8	1353.5	1207.0	1652	261.9	1318.8

"B"- CARCASE DE MASCULI NECASTRAȚI CU VÂRSTA DE 24 DE LUNI ȘI MAI MULT (TAURI)								
CONFORMAȚIE	PREȚ MEDIU (RON / 100 kg)					NUMĂR CARCASE	TOTAL	
	GRĂSIME						GREUTATE MEDIE	PREȚ MEDIU (RON / 100 kg)
	1	2	3	4	5			
E	0.0	0.0	0.0	0.0	0.0	0	0.0	0.0
U	1639.0	1496.2	1112.6	1639.0	0.0	9	472.2	1454.3
R	1356.6	1210.0	1342.3	1495.0	0.0	86	422.1	1309.3
O	1261.7	1249.7	1247.2	0.0	0.0	260	312.2	1254.8
P	1237.8	1256.0	1215.7	0.0	0.0	99	209.0	1242.7
TOTAL	1273.1	1254.0	1293.7	1547.0	0.0	454	313.7	1272.9

"C"- CARCASE DE MASCULI CASTRAȚI CU VÂRSTA DE 12 LUNI ȘI MAI MULT (BOI)								
CONFORMAȚIE	PREȚ MEDIU (RON / 100 kg)					NUMĂR CARCASE	TOTAL	
	GRĂSIME						GREUTATE MEDIE	PREȚ MEDIU (RON / 100 kg)
	1	2	3	4	5			
E	0.0	0.0	0.0	0.0	0.0	0	0.0	0.0
U	0.0	0.0	0.0	0.0	0.0	0	0.0	0.0
R	1096.0	1336.1	1308.0	0.0	0.0	6	438.7	1290.0
O	1177.6	1185.5	1100.3	1037.4	1157.0	31	393.8	1144.7
P	1078.4	1121.1	0.0	0.0	0.0	19	279.9	1105.4
TOTAL	1110.3	1188.5	1124.2	1037.4	1157.0	56	360.0	1153.3

"D"- CARCASE DE FEMELE CARE AU FĂȚAT (VACI)								
CONFORMAȚIE	PREȚ MEDIU (RON / 100 kg)					NUMĂR CARCASE	TOTAL	
	GRĂSIME						GREUTATE MEDIE	PREȚ MEDIU (RON / 100 kg)
	1	2	3	4	5			
E	0.0	0.0	0.0	0.0	0.0	0	0.0	0.0
U	0.0	0.0	1113.2	1150.1	1395.0	13	394.5	1160.0
R	1128.3	1144.4	1167.4	1111.9	991.0	323	349.9	1146.8
O	1032.2	1078.1	1100.1	1118.7	1125.3	2782	278.4	1074.8
P	979.6	1044.7	1047.0	1036.5	1021.0	2993	208.0	1006.0
TOTAL	1001.1	1070.1	1101.2	1109.8	1119.9	6111	247.9	1052.2

"E"- CARCASE ALE ALTOR BOVINE FEMELE CU VÂRSTA DE 12 LUNI ȘI MAI MULT (VITELE)								
CONFORMAȚIE	PREȚ MEDIU (RON / 100 kg)					NUMĂR CARCASE	TOTAL	
	GRĂSIME						GREUTATE MEDIE	PREȚ MEDIU (RON / 100 kg)
	1	2	3	4	5			
E	0.0	0.0	0.0	0.0	0.0	0	0.0	0.0
U	0.0	0.0	1266.6	1142.3	0.0	8	382.9	1203.1
R	1160.6	1282.2	1217.5	1235.3	0.0	56	316.6	1242.8
O	1186.2	1210.5	1221.9	1215.7	1255.0	579	247.7	1207.8
P	1110.8	1166.4	1169.6	1165.0	0.0	405	192.5	1138.0
TOTAL	1145.9	1204.9	1212.5	1201.4	1255.0	1048	231.1	1187.8

"Z"- CARCASE DE BOVINE CU VÂRSTA CUPRINSĂ ÎNTRE 8 LUNI ȘI MAI PUȚIN DE 12 LUNI (TINERET BOVIN)								
CONFORMAȚIE	PREȚ MEDIU (RON / 100 kg)					NUMĂR CARCASE	TOTAL	
	GRĂSIME						GREUTATE MEDIE	PREȚ MEDIU (RON / 100 kg)
	1	2	3	4	5			
E	0.0	1446.0	0.0	0.0	0.0	1	587.0	1446.0
U	0.0	1404.2	1859.6	1708.0	0.0	10	439.8	1652.0
R	1518.4	1394.7	1632.0	1241.0	0.0	23	275.1	1526.5
O	1271.9	1263.2	1278.2	0.0	0.0	225	203.4	1268.0
P	1192.8	1186.2	1171.0	0.0	0.0	413	157.5	1191.5
TOTAL	1222.7	1251.2	1578.4	1670.6	0.0	672	181.7	1255.3

TOATE CATEGORIILE								
CONFORMAȚIE	PREȚ MEDIU (RON / 100 kg)					NUMĂR CARCASE	TOTAL	
	GRĂSIME						GREUTATE MEDIE	PREȚ MEDIU (RON / 100 kg)
	1	2	3	4	5			
E	0.0	1446.0	0.0	0.0	0.0	1	587.0	1446.0
U	1395.6	1481.4	1379.2	1346.0	1286.9	57	421.0	1391.4
R	1278.5	1286.7	1290.5	1151.8	991.0	675	356.4	1273.3
O	1152.6	1162.7	1135.2	1132.6	1148.9	4876	271.7	1151.7
P	1050.1	1100.8	1070.0	1065.5	1021.0	4384	201.8	1066.9
TOTAL	1102.2	1159.0	1159.9	1147.6	1144.6	9993	247.6	1135.6



**Raport prețuri de piață din România versus prețuri de piață comunitare
conform Art.7 Regulamentul de punere în aplicare (UE) 2017/1184 al Comisiei din 20 aprilie 2017**

luna: decembrie-19

CATEGORIA	CLASA	PREȚ MEDIU			PREȚ RO /PREȚ COMUNITAR (%)
		ROMANIA		UE	
		RON / 100 kg	€ / 100 kg	€ / 100 kg	
Z	U2	1422.00	297.64	406.86	-26.84
Z	U3	1860.50	389.30	397.58	-2.08
Z	R2	1395.18	292.05	381.38	-23.42
Z	R3	1639.92	343.24	379.32	-9.51 (*)
Z	O2	1290.57	270.11	316.82	-14.74
Z	O3	1271.23	266.08	326.34	-18.47
Z		1307.28	273.60	358.45	-23.67
A	U2	1592.71	333.34	395.84	-15.79
A	U3	1443.00	302.07	382.65	-21.06
A	R2	1463.99	306.40	361.67	-15.28
A	R3	1548.76	324.14	364.35	-11.04 (*)
A	O2	1282.36	268.39	323.62	-17.07
A	O3	1294.08	270.85	335.87	-19.36
A		1330.19	278.40	365.30	-23.79
B	R3	1317.76	275.80	301.35	-8.48
C	U2	0.00	0.00	392.83	
C	U3	0.00	0.00	391.50	
C	U4	0.00	0.00	388.54	
C	R3	1308.00	273.69	376.60	-27.33 (*)
C	R4	1608.00	336.44	383.45	-12.26
C	O3	1109.61	232.24	350.96	-33.83
C	O4	1103.28	230.83	364.48	-36.67
C		1171.10	245.09	372.58	-34.22
D	R3	1173.23	245.55	332.93	-26.25
D	R4	1111.73	232.68	294.96	-21.11
D	O2	1077.25	225.46	254.50	-11.41
D	O3	1099.67	230.16	274.22	-16.07 (*)
D	O4	1106.29	231.54	277.02	-16.42
D	P2	1047.21	219.17	221.18	-0.91
D	P3	1043.69	218.44	250.04	-12.64
D		1074.62	224.91	269.11	-16.42
E	U2	1151.26	240.87	421.36	-42.84
E	U3	1290.41	270.12	417.07	-35.23
E	R2	1270.34	265.89	366.46	-27.44
E	R3	1223.16	256.00	369.52	-30.72 (*)
E	R4	1237.32	258.96	370.04	-30.02
E	O2	1221.19	255.59	295.03	-13.37
E	O3	1224.40	256.26	316.34	-18.99
E	O4	1217.39	254.80	357.21	-28.67
E		1226.72	256.74	370.66	-30.73
TOATE CATEGORIILE		1170.97	245.08	333.00	-26.40

(*) CATEGORII ȘI CLASE DE REFERINȚĂ ÎN UE28: Z3, AR3, CR3, DO3 ȘI ER3



CARCASE DE BOVINE CU VÂRSTA DE 8 LUNI SAU MAI MULT

CONFORM ART.7 REGULAMENTUL DE PUNERE ÎN APLICARE (UE) 2017/1184 AL COMISIEI DIN 20 APRILIE 2017

Cotații naționale (RON / 100 kg) la intrarea în abator	DEC / 2019	VARIAȚIE		
		1 LUNĂ	1 AN	Medie 5 ani (14 - 18)
Tăurași "A"	1,330.19	-0.41%	-0.52%	12.78%
Vaci "D"	1,074.62	-1.48%	2.56%	14.72%
Vițele "E"	1,226.72	1.01%	1.58%	12.77%

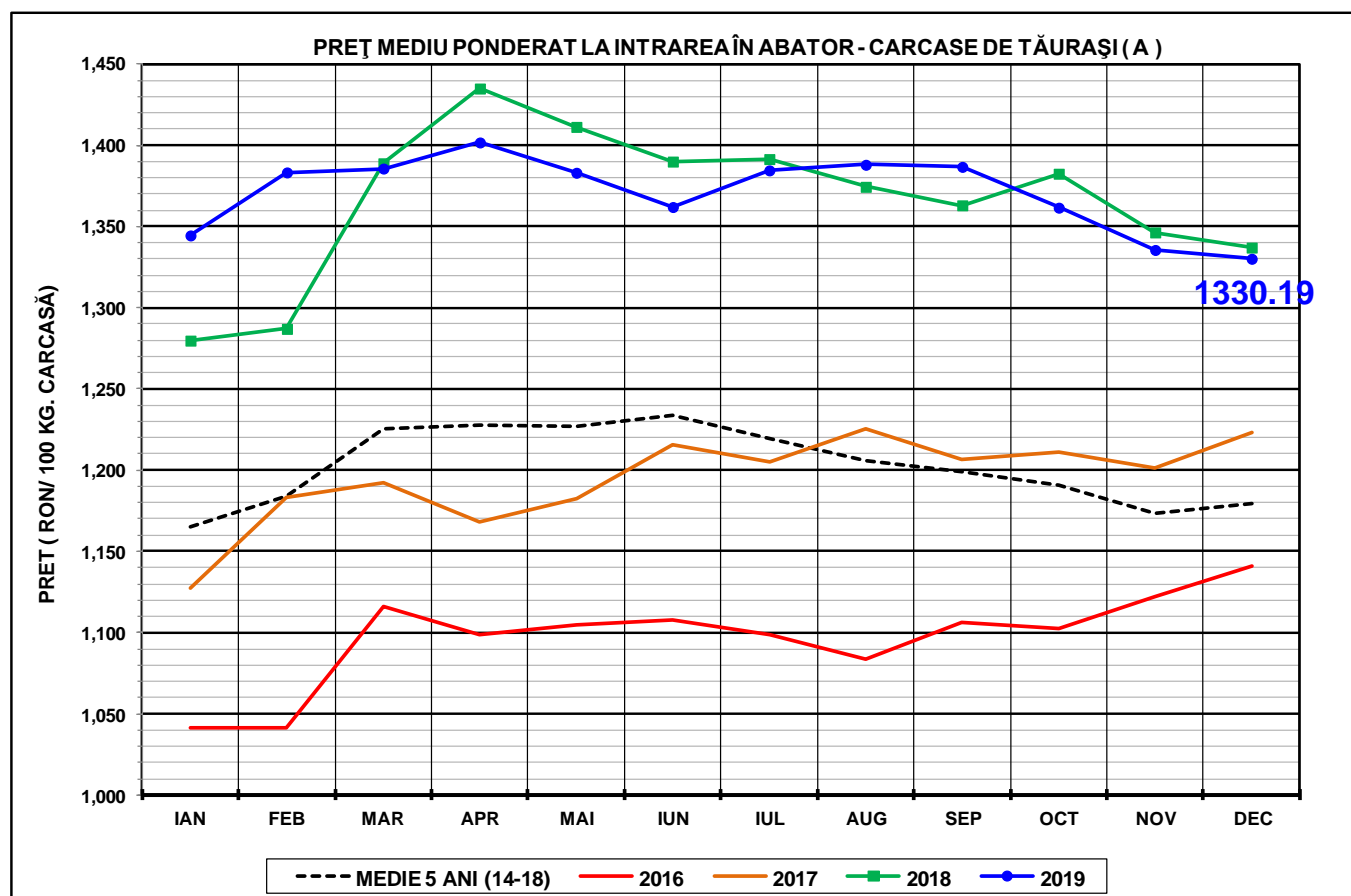

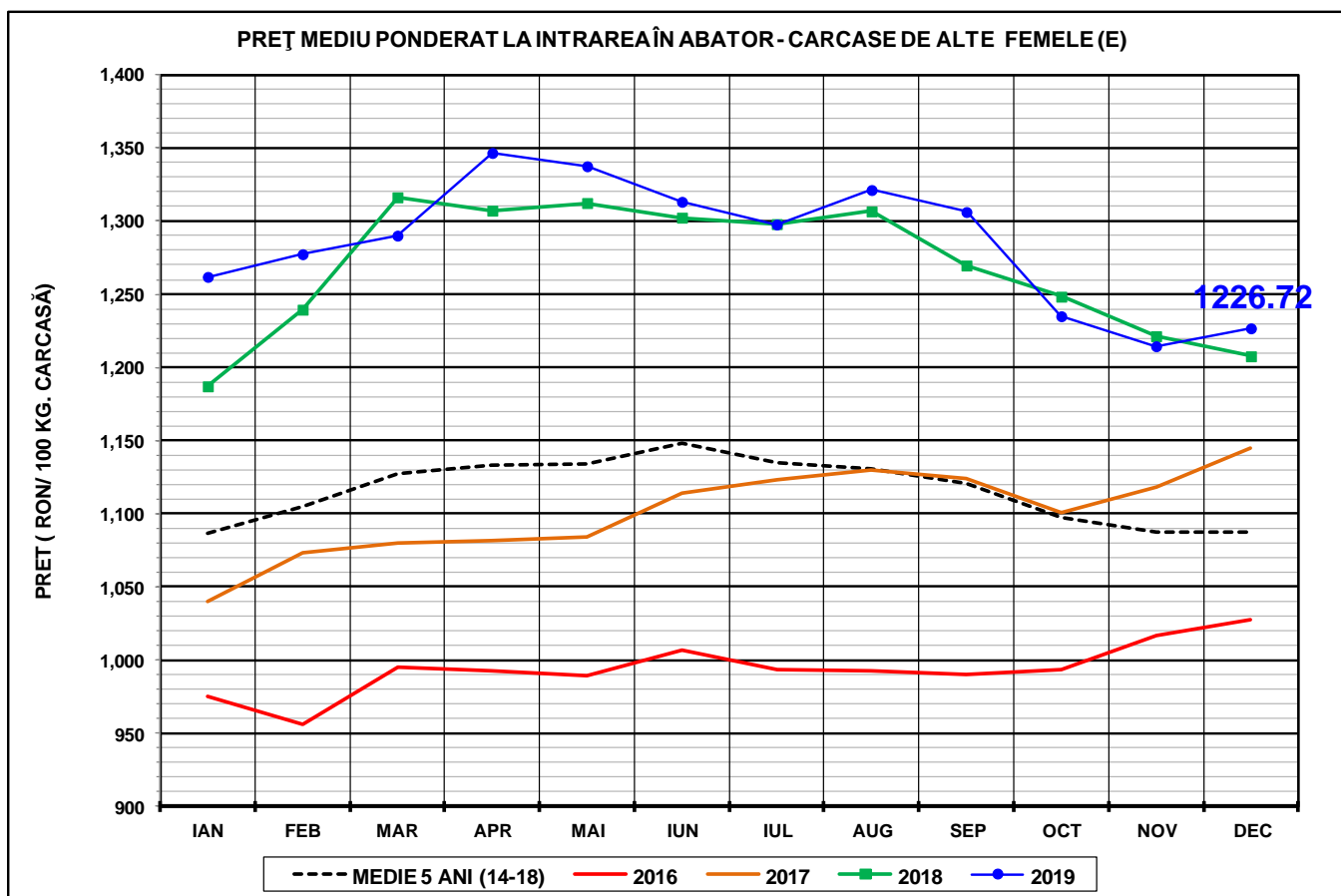
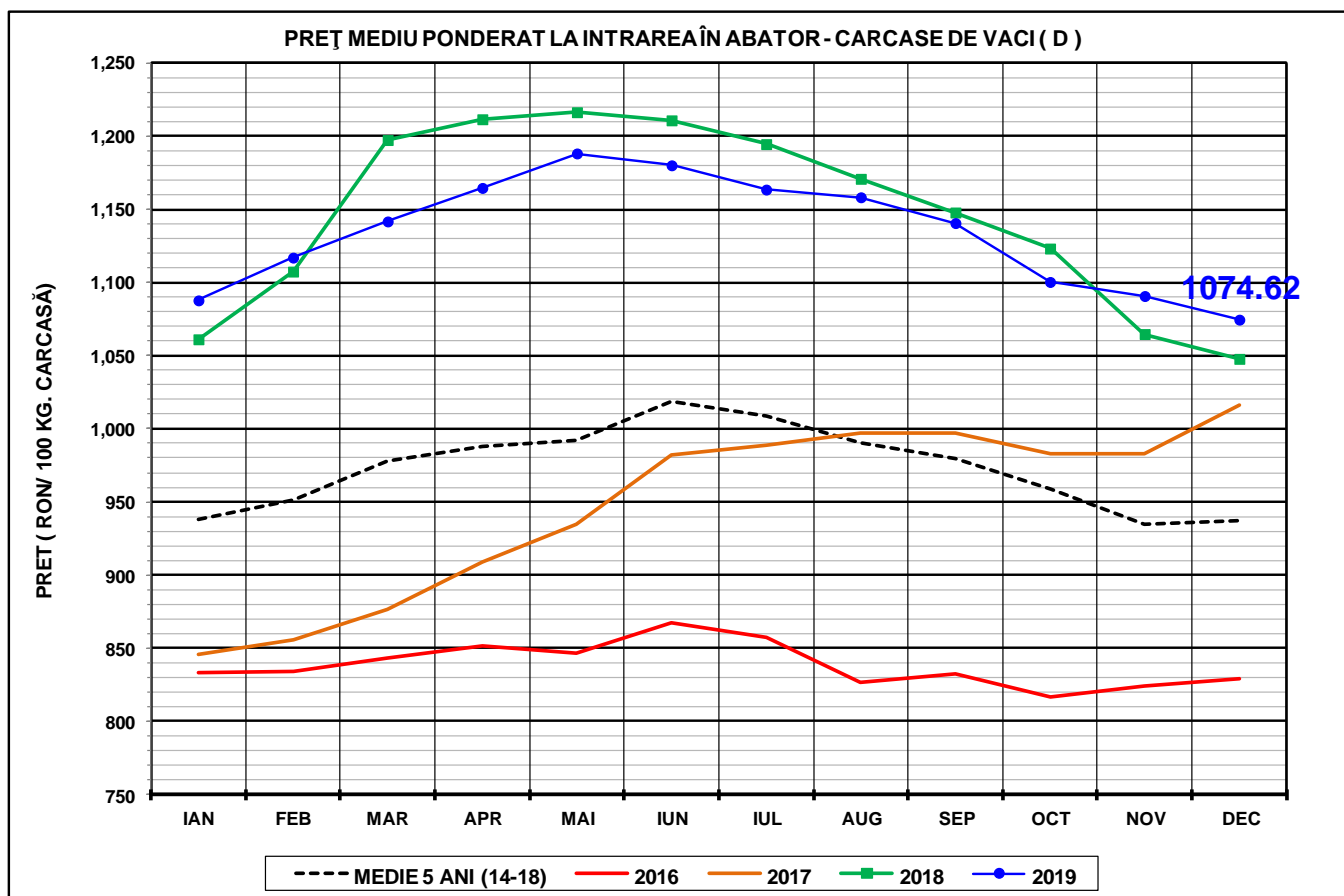



N.B. Prețurile medii ponderate lunare au fost calculate după cum urmează:

1. În toate cazurile de la paginile 1 și 2 au fost aplicate ponderi „real time”, care constau în greutatea individuală în viu, sau în carcasă ale bovinelor. Prețul mediu ponderat lunar (în viu sau în carcasă) este egal cu suma produselor dintre prețul individual (în viu sau în carcasă) și greutatea individuală (în viu sau în carcasă) împărțită la suma ponderilor (greutățile în viu sau în carcasă).

2. În toate cazurile de la paginile 3 - 5 au fost aplicate ponderi care constau în numărul de zile din săptămânile care formează luna calendaristică (câte 7 zile ale celor 3 - 4 săptămâni întregi și zilele celor 1 - 2 fracțiuni de săptămână). Prețul mediu ponderat lunar în carcasă este egal cu suma produselor dintre prețul mediu ponderat săptămânal în carcasă și 7 sau numărul de zile al fracțiunii de săptămână împărțită la suma ponderilor (numărul de zile din lună: 28 - 31).