



# Prețul de piață al bovinelor la intrarea în abator Săptămâna 2 (6 – 12 ianuarie 2020)

SITUAȚIA CARCASELOR DE BOVINE CLASIFICATE ÎN FUNCȚIE DE PROVENIENȚA BOVINELOR SACRIFICATE  
ÎN SĂPTĂMÂNA 6 - 12 IANUARIE 2020

PROVENIENȚĂ BOVINE  SACRIFICATE	CARCASE CLASIFICATE:						PREȚ FEZABIL CATEGORIILE:						
	BOVINE CU VÂRSTA:				TOTAL		A, B, C, D, E, Z				V		
	DE 8 LUNI SAU MAI MULT (A, B, C, D, E, Z)		MAI MICĂ DE 8 LUNI (V)				TOATE CLASELE		CLASELE CONFORM ART 7, REG (UE) 2017/1184		TOATE CLASELE		
	NUMĂR	%	NUMĂR	%	NUMĂR	%	NUMĂR	%	NUMĂR	%	NUMĂR	%	
CUMPARATE	1,183	39.1	36	1.2	1,219	40.3	1,113	36.8	502	16.6	22	0.7	
FERME PROPRII ALE ABATOARELOR	329	10.9	4	0.1	333	11.0	320	10.6	138	4.6	4	0.1	
PREȘTĂRI SERVICII	PRODUCĂTORI	1,177	38.9	19	0.6	1,196	39.5	1,143	37.8	246	8.1	19	0.6
	COMERCIANȚI	259	8.6	19	0.6	278	9.2	259	8.6	24	0.8	18	0.6
TOTAL	2,948	97.4	78	2.6	3,026	100.0	2,835	93.7	910	30.1	63	2.1	

**1,433** Carcase incluse în rapoartele naționale de prețuri de piață pentru carcasele de bovine cu vârsta de 8 luni sau mai mult  
**47.4%** din total carcase clasificate

**640** Carcase incluse în raportul național de prețuri de piață pentru Comisia Europeană  
**21.2%** din total carcase clasificate

**26** Carcase incluse în rapoartele naționale de prețuri de piață pentru carcasele de bovine cu vârsta mai mică de 8 luni (viței)  
**0.8%** din total carcase clasificate

Factor general de ajustare pentru cheltuielile de transport a prețurilor raportate: 0.08 RON/kg carcasă caldă-2%

Prețul în viu al bovinelor din toate clasele de conformație și acoperire cu grăsime  
la intrarea în abator în săptămâna 6 - 12 ianuarie 2020

Categorica	Număr	Greutate în viu (kg)	Preț în viu (RON / 100 kg)	Modificare preț	
				1 săpt	1 an
"A" - TĂURAȘI	188	520.9	719.5	1.35%	3.60%
"B" - TAURI	76	622.4	650.1	-6.64%	-1.16%
"C" - BOI	7	460.4	625.3	1.44%	-7.61%
"D" - VACI	773	553.2	504.5	-1.71%	0.30%
"E" - VIȚELE	128	483.4	600.4	-1.07%	-2.75%
"Z" - TINERET BOVIN	261	421.5	615.7	-0.58%	-1.86%
A + B + C + D + E + Z	1,433	522.0	566.7	-0.24%	0.33%
"V" - VIȚEI	26	231.5	632.1	-4.67%	3.13%



Raport național prețuri de piață carcase de bovine cu vârsta de 8 luni sau mai mult, la intrarea în abator conform grilei UE

Săptămâna: 2

din: 06/01/19

până în 12/01/19

"A"- CARCASE DE MASCULI NECASTRAȚI CU VÂRSTA CUPRINSĂ ÎNȚRE 12 LUNI ȘI MAI PUȚIN DE 24 DE LUNI (TĂURAȘI)								
CONFORMAȚIE	PREȚ MEDIU (RON / 100 kg)					NUMĂR CARCASE	TOTAL	
	GRĂSIMI						GREUTATE MEDIE	PREȚ MEDIU (RON / 100 kg)
	1	2	3	4	5			
E	0.0	0.0	0.0	0.0	0.0	0	0.0	0.0
U	1308.0	1652.9	1452.0	0.0	0.0	5	459.9	1549.0
R	1403.3	1421.4	1507.5	1376.0	0.0	33	354.9	1428.3
O	1356.6	1312.5	1422.2	0.0	0.0	95	280.0	1346.9
P	1304.2	1332.2	0.0	0.0	0.0	55	198.3	1315.7
<b>TOTAL</b>	<b>1343.2</b>	<b>1363.3</b>	<b>1444.4</b>	<b>1376.0</b>	<b>0.0</b>	<b>188</b>	<b>274.0</b>	<b>1367.8</b>

"B"- CARCASE DE MASCULI NECASTRAȚI CU VÂRSTA DE 24 DE LUNI ȘI MAI MULT (TAURI)								
CONFORMAȚIE	PREȚ MEDIU (RON / 100 kg)					NUMĂR CARCASE	TOTAL	
	GRĂSIMI						GREUTATE MEDIE	PREȚ MEDIU (RON / 100 kg)
	1	2	3	4	5			
E	0.0	0.0	0.0	0.0	0.0	0	0.0	0.0
U	0.0	0.0	0.0	0.0	0.0	0	0.0	0.0
R	1303.1	1245.6	1191.1	0.0	0.0	16	425.4	1222.2
O	1270.1	1288.0	951.0	0.0	0.0	51	315.4	1215.5
P	1384.3	1299.3	0.0	0.0	0.0	9	236.2	1353.6
<b>TOTAL</b>	<b>1293.5</b>	<b>1280.1</b>	<b>1082.6</b>	<b>0.0</b>	<b>0.0</b>	<b>76</b>	<b>329.2</b>	<b>1229.0</b>

"C"- CARCASE DE MASCULI CASTRAȚI CU VÂRSTA DE 12 LUNI ȘI MAI MULT (BOI)								
CONFORMAȚIE	PREȚ MEDIU (RON / 100 kg)					NUMĂR CARCASE	TOTAL	
	GRĂSIMI						GREUTATE MEDIE	PREȚ MEDIU (RON / 100 kg)
	1	2	3	4	5			
E	0.0	0.0	0.0	0.0	0.0	0	0.0	0.0
U	0.0	0.0	0.0	0.0	0.0	0	0.0	0.0
R	0.0	0.0	1608.0	0.0	0.0	1	285.2	1608.0
O	0.0	1298.0	1210.0	0.0	0.0	2	260.7	1241.1
P	1019.2	1221.2	0.0	0.0	0.0	4	198.8	1143.9
<b>TOTAL</b>	<b>1019.2</b>	<b>1242.2</b>	<b>1392.4</b>	<b>0.0</b>	<b>0.0</b>	<b>7</b>	<b>228.8</b>	<b>1258.2</b>

"D"- CARCASE DE FEMELE CARE AU FĂȚAT (VACI)								
CONFORMAȚIE	PREȚ MEDIU (RON / 100 kg)					NUMĂR CARCASE	TOTAL	
	GRĂSIMI						GREUTATE MEDIE	PREȚ MEDIU (RON / 100 kg)
	1	2	3	4	5			
E	0.0	0.0	0.0	0.0	0.0	0	0.0	0.0
U	0.0	0.0	0.0	0.0	0.0	0	0.0	0.0
R	1178.9	1088.0	1137.6	1145.3	0.0	62	362.8	1124.3
O	1043.4	1089.0	1145.1	1103.2	0.0	293	300.1	1102.9
P	983.6	1069.4	1102.6	1066.5	0.0	418	219.3	1019.5
<b>TOTAL</b>	<b>998.7</b>	<b>1081.4</b>	<b>1136.8</b>	<b>1111.8</b>	<b>0.0</b>	<b>773</b>	<b>261.5</b>	<b>1067.4</b>

"E"- CARCASE ALE ALTOR BOVINE FEMELE CU VÂRSTA DE 12 LUNI ȘI MAI MULT (VITELE)								
CONFORMAȚIE	PREȚ MEDIU (RON / 100 kg)					NUMĂR CARCASE	TOTAL	
	GRĂSIMI						GREUTATE MEDIE	PREȚ MEDIU (RON / 100 kg)
	1	2	3	4	5			
E	0.0	0.0	0.0	0.0	0.0	0	0.0	0.0
U	0.0	0.0	0.0	0.0	0.0	0	0.0	0.0
R	1319.7	1275.6	1283.8	1809.0	0.0	9	329.8	1349.7
O	1332.3	1230.6	1243.8	1226.0	0.0	71	256.9	1253.1
P	1076.7	1296.9	1237.7	0.0	0.0	48	183.2	1169.5
<b>TOTAL</b>	<b>1186.3</b>	<b>1252.9</b>	<b>1246.0</b>	<b>1526.5</b>	<b>0.0</b>	<b>128</b>	<b>234.4</b>	<b>1238.2</b>

"Z"- CARCASE DE BOVINE CU VÂRSTA CUPRINSĂ ÎNȚRE 8 LUNI ȘI MAI PUȚIN DE 12 LUNI (TINERET BOVIN)								
CONFORMAȚIE	PREȚ MEDIU (RON / 100 kg)					NUMĂR CARCASE	TOTAL	
	GRĂSIMI						GREUTATE MEDIE	PREȚ MEDIU (RON / 100 kg)
	1	2	3	4	5			
E	0.0	0.0	0.0	0.0	0.0	0	0.0	0.0
U	0.0	0.0	0.0	0.0	0.0	0	0.0	0.0
R	1250.1	1659.0	0.0	0.0	0.0	4	233.5	1338.1
O	1259.2	1248.4	1220.8	1223.0	0.0	124	242.0	1247.3
P	1171.9	1210.1	1156.5	0.0	0.0	133	185.5	1178.2
<b>TOTAL</b>	<b>1206.3</b>	<b>1242.6</b>	<b>1197.0</b>	<b>1223.0</b>	<b>0.0</b>	<b>261</b>	<b>213.1</b>	<b>1218.1</b>

TOATE CATEGORIILE								
CONFORMAȚIE	PREȚ MEDIU (RON / 100 kg)					NUMĂR CARCASE	TOTAL	
	GRĂSIMI						GREUTATE MEDIE	PREȚ MEDIU (RON / 100 kg)
	1	2	3	4	5			
E	0.0	0.0	0.0	0.0	0.0	0	0.0	0.0
U	1308.0	1652.9	1452.0	0.0	0.0	5	459.9	1549.0
R	1323.9	1255.4	1203.2	1210.1	0.0	125	361.6	1240.1
O	1206.7	1192.6	1181.0	1112.6	0.0	636	282.1	1189.0
P	1055.5	1142.3	1125.8	1066.5	0.0	667	208.4	1086.2
<b>TOTAL</b>	<b>1115.4</b>	<b>1191.3</b>	<b>1178.8</b>	<b>1140.7</b>	<b>0.0</b>	<b>1433</b>	<b>255.3</b>	<b>1158.5</b>

Prețuri incluse în raportul național de prețuri pentru Comisia Europeană



**Raport național parțial prețuri de piață carcase de bovine cu vârsta de 8 luni sau mai mult, la intrarea în abator conform grilei UE (\*)**

Săptămâna: 2  
din: 06/01/19  
până în 12/01/19

<b>"A"- CARCASE DE MASCULI NECASTRAȚI CU VÂRSTA CUPRINSĂ ÎNȚRE 12 LUNI ȘI MAI PUȚIN DE 24 DE LUNI (TĂURAȘI)</b>								
CONFORMAȚIE	PREȚ MEDIU (RON / 100 kg)					NUMĂR CARCASE	TOTAL	
	GRĂSIMI						GREUTATE MEDIE	PREȚ MEDIU (RON / 100 kg)
	1	2	3	4	5			
E	0.0	0.0	0.0	0.0	0.0	0	0.0	0.0
U	1308.0	1652.9	1452.0	0.0	0.0	5	459.9	1549.0
R	1402.1	1407.1	1507.5	0.0	0.0	29	355.8	1422.8
O	1372.7	1317.4	1408.3	0.0	0.0	81	267.8	1350.0
P	1305.8	1335.7	0.0	0.0	0.0	51	195.4	1318.7
<b>TOTAL</b>	<b>1350.8</b>	<b>1366.5</b>	<b>1444.0</b>	<b>0.0</b>	<b>0.0</b>	<b>166</b>	<b>266.7</b>	<b>1370.2</b>

<b>"B"- CARCASE DE MASCULI NECASTRAȚI CU VÂRSTA DE 24 DE LUNI ȘI MAI MULT (TAURI)</b>								
CONFORMAȚIE	PREȚ MEDIU (RON / 100 kg)					NUMĂR CARCASE	TOTAL	
	GRĂSIMI						GREUTATE MEDIE	PREȚ MEDIU (RON / 100 kg)
	1	2	3	4	5			
E	0.0	0.0	0.0	0.0	0.0	0	0.0	0.0
U	0.0	0.0	0.0	0.0	0.0	0	0.0	0.0
R	1114.1	1315.8	1608.0	0.0	0.0	8	349.9	1334.8
O	1280.8	1339.3	743.3	0.0	0.0	29	286.8	1229.0
P	1384.3	1292.0	0.0	0.0	0.0	8	231.0	1359.9
<b>TOTAL</b>	<b>1286.2</b>	<b>1324.7</b>	<b>1063.6</b>	<b>0.0</b>	<b>0.0</b>	<b>45</b>	<b>288.1</b>	<b>1270.5</b>

<b>"C"- CARCASE DE MASCULI CASTRAȚI CU VÂRSTA DE 12 LUNI ȘI MAI MULT (BOI)</b>								
CONFORMAȚIE	PREȚ MEDIU (RON / 100 kg)					NUMĂR CARCASE	TOTAL	
	GRĂSIMI						GREUTATE MEDIE	PREȚ MEDIU (RON / 100 kg)
	1	2	3	4	5			
E	0.0	0.0	0.0	0.0	0.0	0	0.0	0.0
U	0.0	0.0	0.0	0.0	0.0	0	0.0	0.0
R	0.0	0.0	1608.0	0.0	0.0	1	285.2	1608.0
O	0.0	1298.0	1210.0	0.0	0.0	2	260.7	1241.1
P	1019.2	1221.2	0.0	0.0	0.0	4	198.8	1143.9
<b>TOTAL</b>	<b>1019.2</b>	<b>1242.2</b>	<b>1392.4</b>	<b>0.0</b>	<b>0.0</b>	<b>7</b>	<b>228.8</b>	<b>1258.2</b>

<b>"D"- CARCASE DE FEMELE CARE AU FĂTAT (VACI)</b>								
CONFORMAȚIE	PREȚ MEDIU (RON / 100 kg)					NUMĂR CARCASE	TOTAL	
	GRĂSIMI						GREUTATE MEDIE	PREȚ MEDIU (RON / 100 kg)
	1	2	3	4	5			
E	0.0	0.0	0.0	0.0	0.0	0	0.0	0.0
U	0.0	0.0	0.0	0.0	0.0	0	0.0	0.0
R	1178.9	1088.0	1164.4	1196.7	0.0	58	357.8	1142.9
O	1041.2	1079.8	1150.2	1129.0	0.0	263	298.1	1100.3
P	976.9	1065.4	1100.6	1114.3	0.0	375	217.6	1016.1
<b>TOTAL</b>	<b>994.6</b>	<b>1075.3</b>	<b>1144.7</b>	<b>1151.9</b>	<b>0.0</b>	<b>696</b>	<b>259.7</b>	<b>1067.2</b>

<b>"E"- CARCASE ALE ALTOR BOVINE FEMELE CU VÂRSTA DE 12 LUNI ȘI MAI MULT (VIȚELE)</b>								
CONFORMAȚIE	PREȚ MEDIU (RON / 100 kg)					NUMĂR CARCASE	TOTAL	
	GRĂSIMI						GREUTATE MEDIE	PREȚ MEDIU (RON / 100 kg)
	1	2	3	4	5			
E	0.0	0.0	0.0	0.0	0.0	0	0.0	0.0
U	0.0	0.0	0.0	0.0	0.0	0	0.0	0.0
R	1319.7	1256.8	1283.8	1809.0	0.0	8	327.1	1352.2
O	1332.3	1223.5	1258.6	0.0	0.0	59	250.1	1258.6
P	1076.7	1270.7	1072.0	0.0	0.0	44	175.3	1142.2
<b>TOTAL</b>	<b>1186.3</b>	<b>1239.1</b>	<b>1253.4</b>	<b>1809.0</b>	<b>0.0</b>	<b>111</b>	<b>226.0</b>	<b>1232.6</b>

<b>"Z"- CARCASE DE BOVINE CU VÂRSTA CUPRINSĂ ÎNȚRE 8 LUNI ȘI MAI PUȚIN DE 12 LUNI (TINERET BOVIN)</b>								
CONFORMAȚIE	PREȚ MEDIU (RON / 100 kg)					NUMĂR CARCASE	TOTAL	
	GRĂSIMI						GREUTATE MEDIE	PREȚ MEDIU (RON / 100 kg)
	1	2	3	4	5			
E	0.0	0.0	0.0	0.0	0.0	0	0.0	0.0
U	0.0	0.0	0.0	0.0	0.0	0	0.0	0.0
R	1250.1	0.0	0.0	0.0	0.0	3	244.3	1250.1
O	1324.4	1322.7	1210.3	0.0	0.0	33	219.2	1310.4
P	1184.3	1288.6	1109.0	0.0	0.0	52	166.5	1186.4
<b>TOTAL</b>	<b>1228.7</b>	<b>1319.2</b>	<b>1191.1</b>	<b>0.0</b>	<b>0.0</b>	<b>88</b>	<b>188.9</b>	<b>1243.2</b>

<b>TOATE CATEGORIILE</b>								
CONFORMAȚIE	PREȚ MEDIU (RON / 100 kg)					NUMĂR CARCASE	TOTAL	
	GRĂSIMI						GREUTATE MEDIE	PREȚ MEDIU (RON / 100 kg)
	1	2	3	4	5			
E	0.0	0.0	0.0	0.0	0.0	0	0.0	0.0
U	1308.0	1652.9	1452.0	0.0	0.0	5	459.9	1549.0
R	1292.7	1245.8	1251.2	1253.6	0.0	107	350.5	1254.5
O	1205.3	1169.6	1176.9	1129.0	0.0	467	280.4	1179.8
P	1043.0	1127.2	1099.9	1114.3	0.0	534	207.1	1072.2
<b>TOTAL</b>	<b>1106.6</b>	<b>1175.5</b>	<b>1183.9</b>	<b>1176.1</b>	<b>0.0</b>	<b>1113</b>	<b>252.8</b>	<b>1150.5</b>

(\*) Pentru calcularea prețurilor medii au fost luate în considerare doar bovinele cumparate de către abatoare



**Raport prețuri de piață din România versus prețuri de piață comunitare  
conform Art.7 Regulamentul de punere în aplicare (UE) 2017/1184 al Comisiei din 20 aprilie 2017**

Săptămâna: 2

din: 06/01/19

până în: 12/01/19

CATEGORIA	CLASA	PREȚ MEDIU			PREȚ RO /PREȚ COMUNITAR (%)
		ROMANIA		UE	
		RON / 100 kg	€ / 100 kg	€ / 100 kg	
Z	U2	0.00	0.00	408.19	
Z	U3	0.00	0.00	390.99	
Z	R2	1659.00	347.22	385.82	-10.00
Z	R3	0.00	0.00	381.86	
Z	O2	1248.42	261.29	328.40	-20.44
Z	O3	1220.83	255.52	329.30	-22.41
<b>Z</b>		<b>1287.23</b>	<b>269.41</b>	<b>363.22</b>	<b>-25.83</b>
A	U2	1652.92	345.95	397.54	-12.98
A	U3	1452.00	303.90	384.68	-21.00
A	R2	1421.41	297.50	363.30	-18.11
A	R3	1507.52	315.52	365.66	-13.71
A	O2	1312.50	274.70	324.50	-15.35
A	O3	1422.21	297.66	337.36	-11.77
<b>A</b>		<b>1362.78</b>	<b>285.22</b>	<b>366.85</b>	<b>-22.25</b>
<b>B</b>	<b>R3</b>	<b>1191.06</b>	<b>249.29</b>	<b>303.12</b>	<b>-17.76</b>
C	U2	0.00	0.00	389.06	
C	U3	0.00	0.00	392.68	
C	U4	0.00	0.00	388.11	
C	R3	1608.00	336.55	379.34	-11.28
C	R4	0.00	0.00	386.02	
C	O3	1210.00	253.25	354.53	-28.57
C	O4	0.00	0.00	368.77	
<b>C</b>		<b>1529.79</b>	<b>320.18</b>	<b>375.19</b>	<b>-14.66</b>
D	R3	1137.65	238.11	335.01	-28.92
D	R4	1145.28	239.70	296.37	-19.12
D	O2	1089.00	227.92	253.05	-9.93
D	O3	1145.13	239.67	272.16	-11.94
D	O4	1103.22	230.90	273.98	-15.72
D	P2	1069.41	223.82	220.54	1.49
D	P3	1102.56	230.76	253.91	-9.12
<b>D</b>		<b>1097.63</b>	<b>229.73</b>	<b>269.04</b>	<b>-14.61</b>
E	U2	0.00	0.00	421.76	
E	U3	0.00	0.00	412.52	
E	R2	1275.55	266.97	369.44	-27.74
E	R3	1283.84	268.70	372.26	-27.82
E	R4	1809.00	378.62	373.12	1.47
E	O2	1230.57	257.55	295.07	-12.72
E	O3	1243.84	260.33	319.21	-18.45
E	O4	1226.00	256.60	359.40	-28.60
<b>E</b>		<b>1265.84</b>	<b>264.93</b>	<b>371.72</b>	<b>-28.73</b>
<b>TOATE CATEGORIILE</b>		<b>1186.28</b>	<b>248.28</b>	<b>334.29</b>	<b>-25.73</b>

(\*) CATEGORII ȘI CLASE DE REFERINȚĂ ÎN UE28: Z3, AR3, CR3, DO3 ȘI ER3



**CARCASE DE CARCASE DE BOVINE CU VÂRSTA DE 8 LUNI SAU MAI MULT LA INTRAREA ÎN ABATOR  
CONFORM ART.7 REGULAMENTUL DE PUNERE ÎN APLICARE (UE) 2017/1184 AL COMISIEI DIN 20 APRILIE 2017**

Cotații naționale (RON / 100 kg)	SĂPT 3 / 2020	VARIAȚIE		
		1 SĂPT	1 AN	Medie 5 ani (15 - 19)
Tăurași "A"	1,362.78	1.00%	1.54%	13.56%
Vaci "D"	1,097.63	-0.39%	1.73%	14.76%
Vițele "E"	1,265.84	3.32%	-0.65%	12.87%

Prețuri medii europene (€ / 100 kg)	SĂPT 3 / 2020			VARIAȚIE					
				1 SĂPT			1 AN		
	A	D	E	A	D	E	A	D	E
Uniunea Europeană	366.85	269.04	371.72	0.02%	-1.19%	0.06%	-2.21%	-2.00%	-2.10%
Franța	391.76	303.36	402.07	0.15%	0.36%	0.02%	1.40%	-2.00%	-0.54%
Germania	373.79	268.64	331.61	-0.11%	1.61%	0.19%	-2.48%	2.36%	-3.53%
Italia	427.39	251.86	433.34	0.87%	3.18%	0.24%	-0.02%	5.82%	-3.25%
Marea Britanie	371.92	273.02	391.08	0.06%	1.01%	0.08%	2.56%	9.53%	0.07%
Țările de Jos	342.12	205.84	193.40	-0.07%	-25.64%	-22.98%	-3.30%	-23.61%	-20.92%
Polonia	305.50	247.16	305.74	-0.55%	-0.69%	-1.40%	-6.66%	-5.06%	-1.98%
România	285.22	229.73	264.93	1.07%	-0.32%	3.39%	-0.71%	-0.52%	-2.85%
Ungaria	235.12	191.70	229.63	0.50%	0.84%	18.66%	-3.99%	-3.31%	8.09%

PREȚ MEDIU PONDERAT LA INTRAREA ÎN ABATOR - CARCASE DE TĂURAȘI ( A )

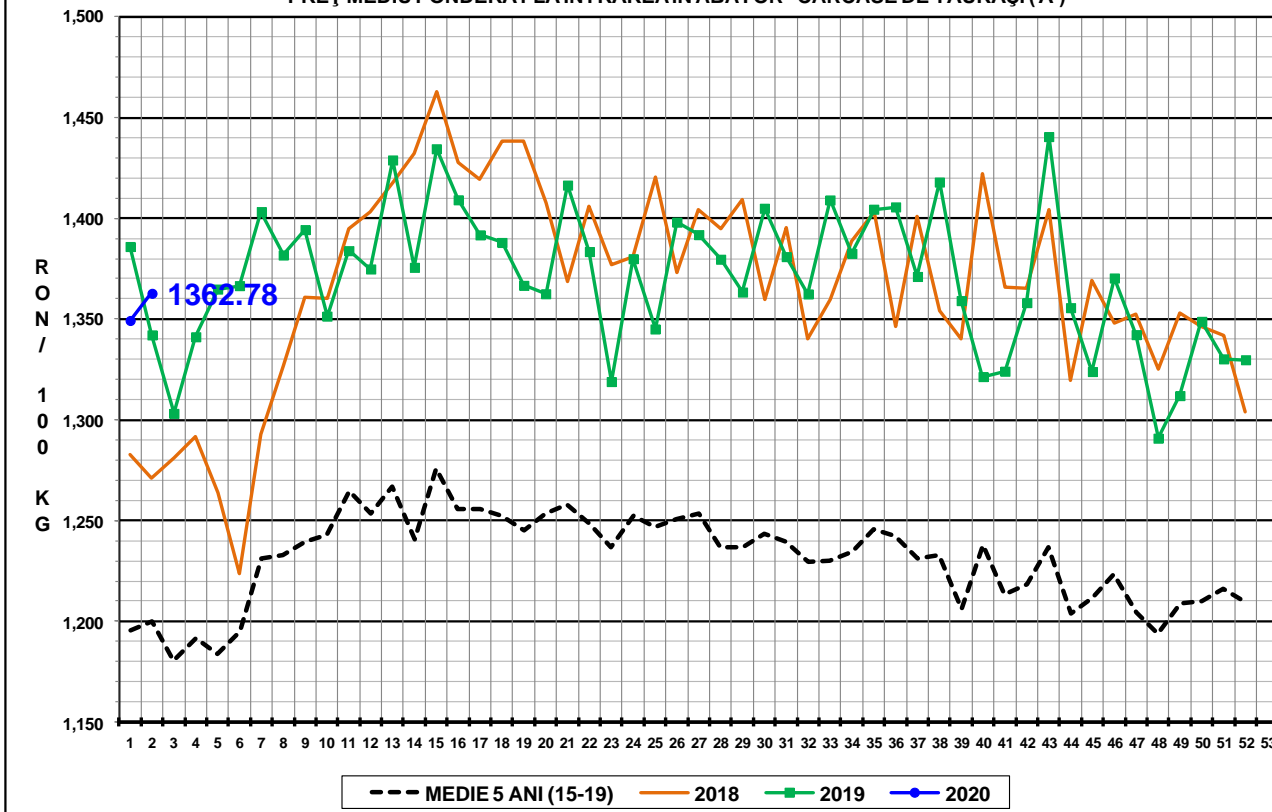

PREȚ MEDIU PONDERAT LA INTRAREA ÎN ABATOR - CARCASE DE VACI ( D )

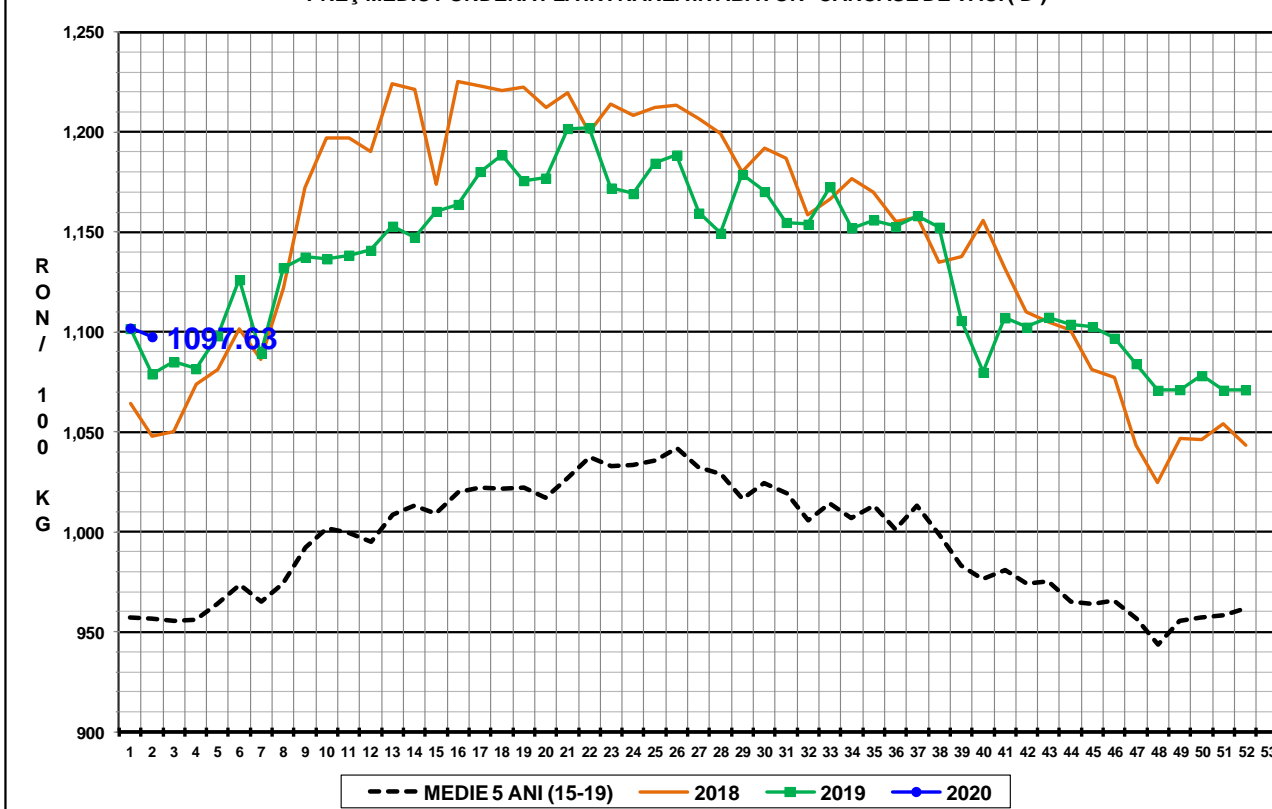

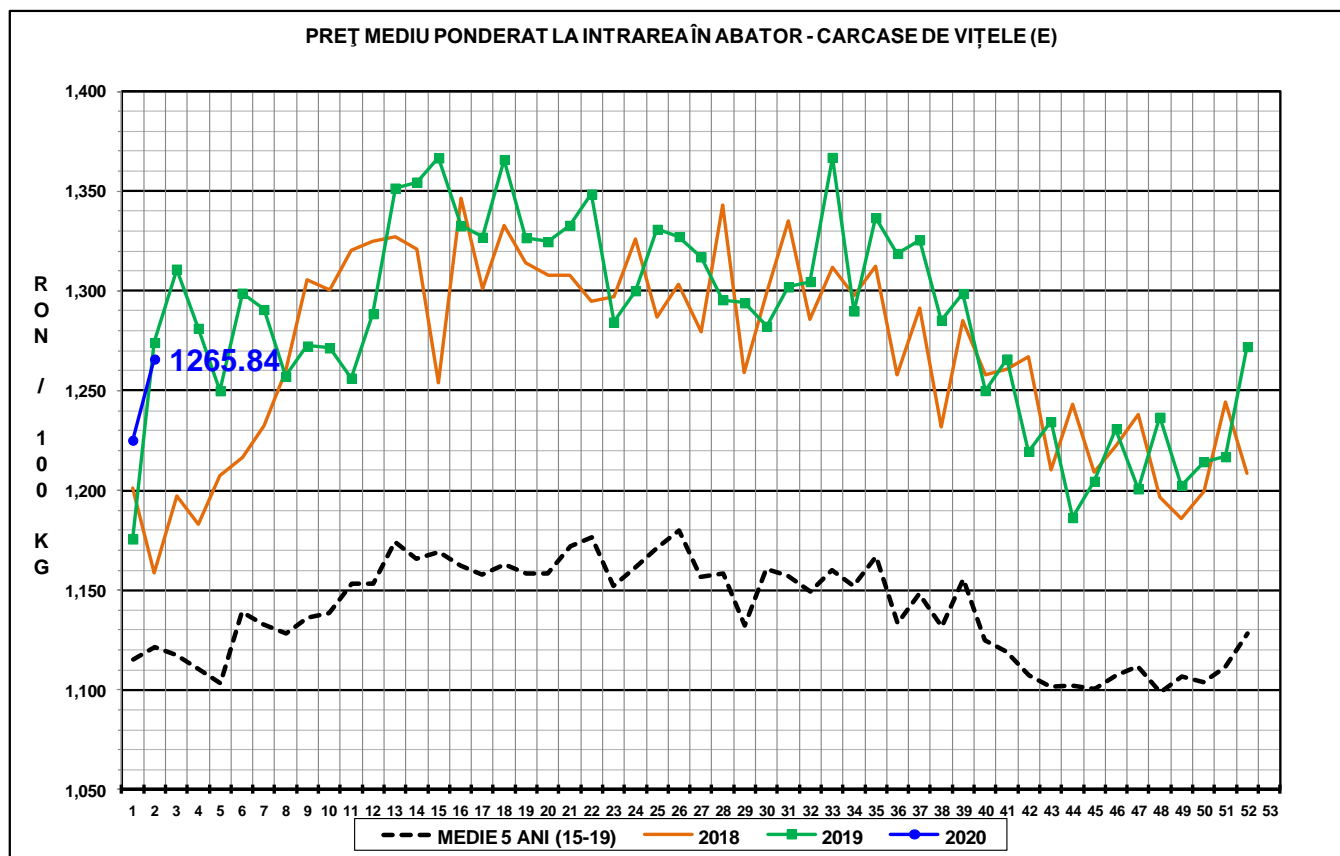

**N.B. Prețurile medii ponderate săptămânale au fost calculate după cum urmează:**

1. În toate cazurile de la paginile 1 - 3 și în cazul „per combinație categorii, clasă de conformație și grad de acoperire cu grăsime” de la pagina 4, au fost aplicate ponderi „real time”, care constau în greutatea individuale în viu, sau în carcasă ale bovinelor. Prețul mediu ponderat săptămânal (în viu sau în carcasă) este egal cu suma produselor dintre prețul individual (în viu sau în carcasă) și greutatea individuală (în viu sau în carcasă) împărțită la suma ponderilor (greutățile în viu sau în carcasă).

2. În cazul „per categorii” de la paginile 4 - 7, au fost aplicate ponderi bazate pe „cifrele istorice” comunicate de statele membre privind distribuția în clasele SEUROP.